

DOCUMENTOS DE TRABAJO

**TENDENCIAS DE LA PRODUCCIÓN Y CONSUMO DE
CARNES EN EL MUNDO Y EN COLOMBIA (1961-2001)**

Héctor J. Martínez Covaleda

Ministerio de Agricultura y Desarrollo Rural

Observatorio Agrocadenas Colombia

<http://www.agrocadenas.gov.co>

Bogotá, Colombia

Septiembre, 2002

TENDENCIAS DE LA PRODUCCIÓN Y CONSUMO DE CARNES EN EL MUNDO Y EN COLOMBIA (1961-2001)

Héctor J. Martínez Covaleda¹

1. INTRODUCCION

El objetivo de este trabajo es presentar una visión general de lo acontecido en el mercado de las carnes, tanto a nivel regional como mundial, en los últimos 40 años. Este trabajo es fundamentalmente descriptivo y no pretende en ningún momento explicar los determinantes de los cambios y dinámicas ocurridos. Con este fin se presentan algunas variables como producción, consumo, consumo per capita, importaciones y exportaciones, calculadas para las carnes de bovino (deshuesada y sin deshuesar), cerdo y pollo, tanto a nivel global, como regional. La información necesaria se tomo principalmente de la FAO (Food and Agriculture Organization of the United Nations).

Este trabajo está dividido en cuatro secciones. En la primera se presenta la situación del mercado de las carnes a nivel global; en la segunda se comparan algunas variables como consumo, producción y comercio, entre los países desarrollados y los países en vías de desarrollo; en la tercera sección se describe la situación para el hemisferio americano y en particular para Colombia tanto para el mercado agregado de carnes, como para los mercados individuales de cada una de sus variedades. Por último se presentan algunas conclusiones.

2. SITUACIÓN DE LAS CARNES EN EL MUNDO

El consumo de carnes en el mundo (bovino, pollo, cerdo) entre 1961 y 2000 presentó una tendencia ascendente, pasando de 59,9 millones de toneladas a 203,3 millones de toneladas, esto es un aumento de 235% durante este periodo. Obviamente parte de este crecimiento se deriva del aumento en la población mundial. No obstante, el consumo per cápita en el mundo también ascendió fuertemente, aunque en menor proporción al consumo aparente, en 172%, pasando de un consumo promedio en las tres carnes de 19,5 kg por persona en 1961 a 33,6 kg en el 2000.

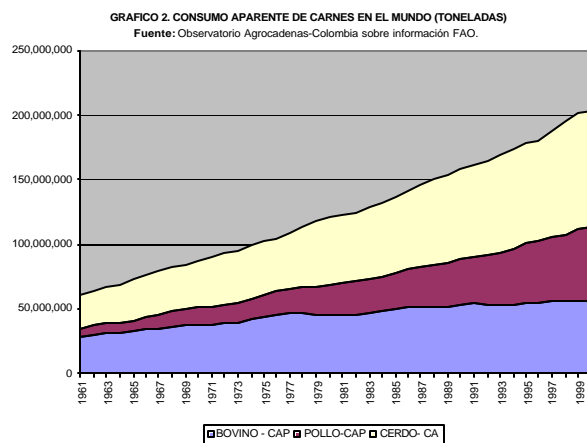
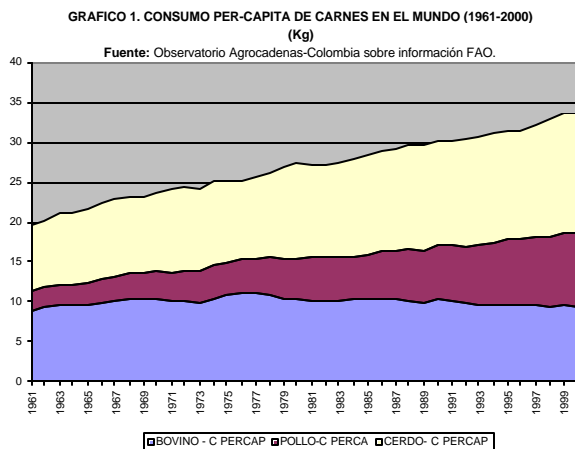

¹ Consultor IICA (Observatorio de Competitividad *Agrocadenas*- Colombia). Agradecimientos especiales a Camilo Barrios y Ximena Acevedo, miembros del Observatorio. Fecha de realización Septiembre/2002.

Aunque el consumo aparente de carne se explica por el crecimiento de todas y cada una de las mismas, se presentó una recomposición importante en el consumo mundial. En el largo plazo, y como se observa en el gráfico 3 y en la tabla 1, para las tres carnes el crecimiento en el consumo fue aproximadamente de 3% anual. Empero, la tasa de crecimiento del consumo de carne de pollo, 5,2% anual, fue superior a la registrada por el consumo de carne de cerdo, 3,2%, y el consumo de carne de bovinos, que a penas alcanzó una tasa del 1,7%.

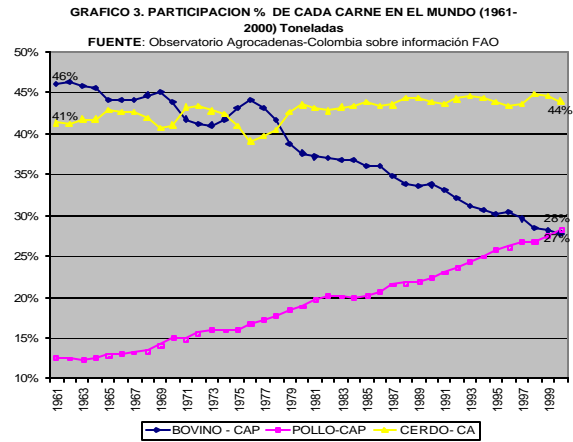

Este diferencial en las tasas de crecimiento condujo a que la carne de bovino que en la década de los sesenta representaba el 45% del consumo de carnes se redujera a solo el 30% en la década de los noventa; mientras que la carne de pollo pasó de tan solo el 13% al 26% y el cerdo del 42% al 44%, respectivamente.

TABLA 1. CONSUMO DE CARNES EN EL MUNDO 1961-2001

	CONSUMO PERCAPITA				PART % EN CONSUMO				CRECIMIENTO % CONSUMO APARENTE				
	Prom. 1961-1970	Prom. 1971-1980	Prom. 1981-1990	Prom. 1991-2001	Prom. 1961-1970	Prom. 1971-1980	Prom. 1981-1990	Prom. 1991-2001	Crecim. (%) 1961-1970	Crecim. (%) 1971-1980	Crecim. (%) 1981-1990	Crecim. (%) 1991-2001	Crecim. (%) 1961-2001
BOVINO	9,8	10,5	10,2	9,6	45%	41%	35%	30%	3,7%	2,5%	1,7%	0,8%	1,7%
POLLO	2,9	4,3	6,0	8,2	13%	17%	21%	26%	6,0%	5,7%	4,4%	4,8%	5,2%
CERDO	9,1	10,6	12,5	14,0	42%	42%	44%	44%	4,1%	2,8%	3,3%	2,7%	3,2%
Total	21,8	25,4	28,6	31,8	100%	100%	100%	100%	4,2%	3,2%	3,0%	2,7%	3,0%

Fuente: Observatorio Agrociencias Colombia sobre información FAO

En el año 2000 las participaciones son las siguiente: 27,8% para bovino, 28,2% para pollo y 44,0% para cerdo. Como se observa, el consumo de pollo es equivalente al consumo de carne de res en el mundo, y la de cerdo es la carne de mayor consumo.

Como se observa en el gráfico 4, el índice de consumo de pollo durante los últimos cuarenta años ha sido mayor que los índices de consumo de las otras carnes y además, ha presentado un crecimiento más acelerado que ellos. De hecho su crecimiento estuvo por encima del crecimiento de las demás carnes en conjunto. Por otro lado, la carne de bovino fue el producto con menor dinámica. Su índice de consumo presento el menor nivel y crecimiento en el conjunto de las carnes. En conclusión, el gran ganador en el concierto mundial fue la carne de pollo, mientras que el gran perdedor

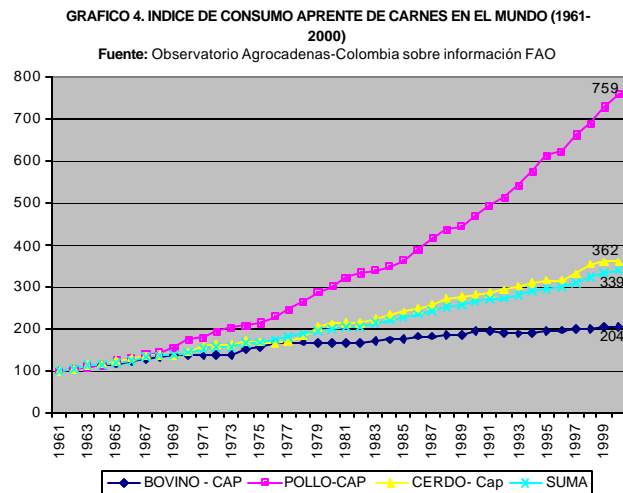

fue la carne de bovino.

Estas dinámicas y recomposiciones del patrón de consumo de carnes también se puede apreciar en el consumo per-cápita de cada uno de ellas.

Mientras en la década de los sesentas la carne que más se consumía era la de bovino (9,8 kg. por habitante), seguida por la de cerdo (9,1 kg) y de lejos por la de pollo (2,9 kg), en la última década, en promedio, la carne de bovino se redujo a 9,6 kg, mientras que las otras dos carnes aumentaron su consumo por persona: la de pollo casi se triplica (8,2 kg) y la de cerdo alcanzó la cifra de 14 kg por persona.

En el año 2000 el balance del consumo per-cápita en el mundo fue el siguiente: 9,3 kg para carne de bovino, 9,5 kg. para carne de pollo y 14,8 kg para carne de cerdo. Como se aprecia, en la actualidad la carne de pollo superó al consumo de bovino, y la de cerdo es la carne de mayor consumo en el mundo.

Estos cambios en las preferencias en el consumo de las personas pueden derivarse de muchos factores, entre los cuales se encuentran tanto los económicos, como los no económicos. Entre los primeros podemos mencionar al cambio en el ingreso y los precios de los bienes. De los últimos, los cambios en los gustos, producto de una tendencia hacia un tipo de alimentación más sana, pudieron haber incidido a la hora de decidir que tipo de carne comprar.

En los gráficos 5 y 6 se presentan los precios internacionales de las carnes para el periodo comprendido entre 1995 y 2001. Como se puede observar, la carne de bovino es la única carne que presenta un incremento en su precio durante el periodo. Este aumento fue cercano al 1,6% anual. Los precios de las otras dos carnes presentaron un comportamiento más favorable para el consumidor: la carne de cerdo presentó una reducción anual en su precio de 3,9%; la carne de pollo entero mantuvo su precio relativamente igual, con un crecimiento cercano al 0,1%, mientras que la carne de pollo en trozos lo redujo al 7,7%.

Si tenemos en cuenta que la carne generalmente es considerada como un bien ordinario, esto es que su demanda se reduce ante incrementos en su precio, y que los distintos tipos de carne son sustitutos entre si en el consumo, el comportamiento de los precios explicaría en gran medida los cambios en los patrones de consumo. El incremento en el precio de la carne de bovino no solo produjo una reducción en su demanda, vía el efecto renta, si no que además condujo a un incremento en el consumo de las carnes de cerdo y pollo, vía el efecto sustitución, incremento que además se vio reforzado por el comportamiento favorable de los precios propios de estos dos bienes (Ver Anexos).

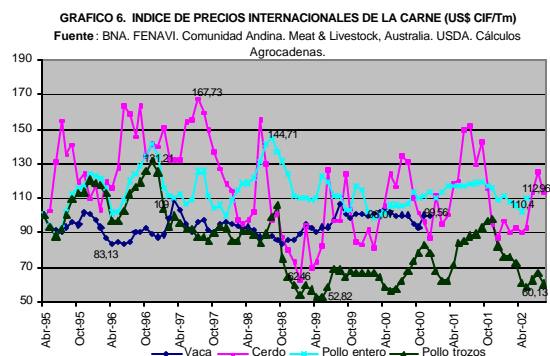
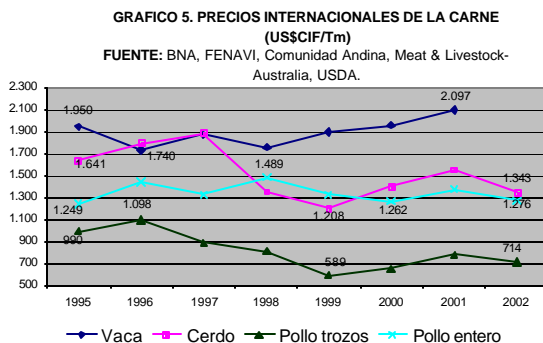

3. PAÍSES DESARROLLADOS VS. PAÍSES NO DESARROLLADOS

3.1. Consumo aparente y producción

En primer lugar, hay que destacar que se presentó un importante cambio en la distribución del consumo aparente de carne entre los países desarrollados y los no desarrollados. Mientras en la década de los sesentas el 58% de las carnes se consumían en los países de la OECD² y el 42% restantes en los países no desarrollados, en la década de los noventas se evidenció un cambio profundo que invirtió esta tendencia: en los países de la OECD solo se consumió 43,5% y en los no desarrollados el 56,5% (Ver Anexos). Este cambio se presentó a partir del año 1985. En el año 2000 los países de la OECD solo consumían el 41% mientras los no desarrollados el 59%. De hecho, entre 1961 y 2000, el consumo de carnes en los primeros creció a una tasa de 2% anual mientras que en los segundos creció el doble, con una tasa anual de 4%. En consecuencia, se puede afirmar, que el mayor volumen de consumo de carnes en el mundo se sucede en los países no desarrollados.

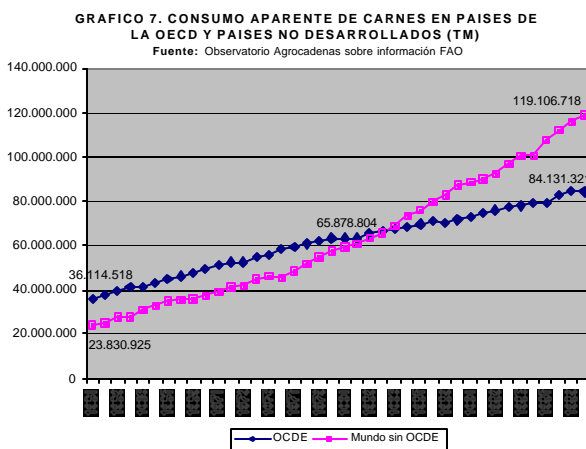

No obstante, esta disminución de los países desarrollados y las ganancias de los no desarrollados en el consumo de carnes no son simétricos en los diferentes tipos de carne.

La mayor pérdida de participación por parte de los países desarrollados (OECD) ocurrió en la carne de pollo. Entre la década de los sesenta y los noventas se perdieron más de 18 puntos porcentuales en su consumo, y por ende, este mismo porcentaje fue asumido por los países no desarrollados. En la década de los

noventas, en promedio, estos países solo consumían el 46% del total del consumo de pollo en el mundo y los no desarrollados el 64%.

La pérdida de participación en el consumo de pollo por parte de los países desarrollados obedeció a su menor dinámica. En la última década creció a un ritmo de sólo el 3,2% anual mientras que los no desarrollados lo hicieron en 6,2%. El lento crecimiento de los países de la OECD obedeció al menor crecimiento del consumo de este tipo de carnes por parte de la Unión Europea, con una tasa anual de sólo el 2,2%, mientras que en países como Estados Unidos y México el consumo creció a tasas de 2,9 y 8,9%, respectivamente. Por su parte, en los países no desarrollados el consumo creció rápidamente, principalmente en China, Brasil y Argentina, con tasas anuales de 12,%, 9% y 9,1% respectivamente, siendo los principales consumidores en este grupo de países.

² Los países de la OECD son 30, a saber, Alemania, Australia, Austria, Bélgica, Canadá, Corea, Dinamarca, Eslovaquia, España, Estados Unidos, Finlandia, Francia, Grecia, Hungría, Irlanda, Islandia, Italia, Japón, Luxemburgo, México, Noruega, Nueva Zelandia, Países Bajos, Polonia, Portugal, Reino Unido, República Checa, Suecia, Suiza y Turquía,

En carne de cerdo, los países de la OECD pasaron de representar el 56% del consumo en la década de los sesentas a solo el 40% en los noventas. Esta caída en la participación obedeció al lento crecimiento del consumo, con una tasa de 2% anual en el lapso 1961-2000 y de sólo 1.5% anual en la última década. Por su parte, los países no desarrollados crecieron a tasas anuales de 4.3% y 3.6%, respectivamente.

En la última década, el bajo consumo de carne de cerdo en los países desarrollados obedeció, principalmente, a su lento crecimiento en importantes países consumidores como la Unión Europea-15, 1,5% anual, y Estados Unidos, 1,3% anual. El comportamiento del consumo en estos países contrasta con la dinámica presentada por otros miembros de la OECD como España, Corea del Sur, Francia, Italia y Canadá, los cuales presentaron tasas anuales de crecimiento de 4%, 5,6%, 1,8%, 1,8% y 2,8%, respectivamente.

Por su parte, la demanda por carne de cerdo de los países no desarrollados se vio jalonada por el significativo crecimiento en el consumo que registraron países como China, los miembros de MERCOSUR, Vietnam y Filipinas, entre otros importantes productores y consumidores. En estos países el consumo creció anualmente a tasas de 5,5%, 4,5%, 6,6% y 4,9%, respectivamente.

Con la carne de bovino ocurrió algo similar. Los países de la OECD perdieron 11 puntos porcentuales entre la década de los sesentas y los noventas. En esta última década solo consumieron el 47% del total mundial. Esta pérdida se explica por el bajo nivel de crecimiento del consumo en el lapso 1961-2000. Durante este periodo la tasa de crecimiento fue de tan sólo el 1% anual. Durante la última década el crecimiento fue aún menor con apenas un 0,6% anual.

El lento crecimiento en el consumo durante la década de los noventa en los países de la OECD se explica, principalmente, por la baja dinámica presentada en los países miembros de la Unión Europea-15, en donde el consumo de esta carne decreció a una tasa anual de -1,5%. En la UE-15 las peores dinámicas en el consumo las presentaron Alemania, Francia y Reino Unido, con tasas negativas de crecimiento de -3,8%, -1,9%, -2,3%, respectivamente. La tendencia negativa del consumo en Europa fue relativamente neutralizada por la dinámica de importantes productores y consumidores como Estados Unidos, México, Japón y Corea del Sur que crecieron a tasas del 1,5%, 2,8%, 2,6%, 6,8%, respectivamente.

En los países no desarrollados el consumo de carne de bovino creció a una tasa del 2,4% anual entre 1961 y 2000, y de 0,9% anual en la última década. Este comportamiento está explicado por la dinámica del consumo en países como China y México, en donde el consumo de este bien creció a tasas anuales de 1,9% y 4%, respectivamente. El crecimiento en el consumo de los países no desarrollados no fue mayor debido a la caída que presentó en importantes países consumidores como Rusia, Ucrania, Kazajstán, Argentina y Polonia, los cuales presentaron disminuciones significativas del orden del -7.5%, -11.8%, -10.3%, -1.4%, -6.6%, respectivamente.

En síntesis, podemos afirmar que el grueso del consumo aparente de carnes está ocurriendo en los países no desarrollados, los cuales registran importantes dinámicas de crecimiento.

TABLA 2. CONSUMO APARENTE DE CARNES EN EL MUNDO (TONELADAS)

Concepto	País/Bloque	CONSUMO APARENTE PROMEDIO DECADAS				Part.(%) PROMEDIO POR DECADAS		Crecim.(%) 1991-2001
		1961-1970	1971-1980	1981-1990	1991-2001	1961-1970	1991-2000	
BOVINO	Mundo	33.233.557	43.145.815	49.490.580	54.498.248	100,0%	100,0%	0,8%
	OCDE	19.011.186	23.540.979	24.627.008	25.426.718	57,2%	46,7%	0,6%
	Mundo sin OCDE	14.222.372	19.604.835	24.863.572	29.065.303	42,8%	53,3%	0,9%
CERDO	Mundo	30.917.270	43.618.474	60.901.209	80.107.891	100,0%	100,0%	2,7%
	OCDE	17.417.895	23.356.987	28.211.226	31.887.568	56,3%	39,8%	1,5%
	Mundo sin OCDE	13.499.375	20.261.488	32.689.984	48.220.585	43,7%	60,2%	3,6%
POLLO	Mundo	9.836.733	17.625.751	29.152.017	46.808.646	100,0%	100,0%	4,8%
	OCDE	6.268.877	10.220.859	14.861.253	21.594.672	63,7%	46,1%	3,2%
	Mundo sin OCDE	3.567.856	7.404.891	14.290.764	25.213.359	36,3%	53,9%	6,2%

Fuente: Observatorio Agrocadenas Colombia sobre información FAO

Es necesario aclarar que el patrón de comportamiento del consumo aparente de carnes (sumadas bovino, pollo y cerdo) de estos países obedece al comportamiento de la producción. De hecho, solamente el 7,4% de la producción de carnes se exporta e importa en el mundo, por lo que las conclusiones derivadas del consumo se pueden generalizar para el comportamiento de la producción mundial de carnes. Es posible que este balance se modifique si contemplamos los flujos comerciales de carnes procesadas (salchichas, embutidos, etc) y que el comercio mundial se explique más por esta vía.

Además, los países de la OECD importan y exportan bajos niveles de su consumo de carnes por lo que existe una fuerte dependencia de sus niveles de producción. En el promedio 1991-2000 las importaciones de esos países representaron el 10,3% del consumo aparente y las exportaciones el 12,9%. Los países no desarrollados realizan flujos comerciales de menores dimensiones: la participación de las importaciones en el consumo aparente, en ese mismo lapso, fue de 4,7% y en el caso de las exportaciones de 4,3% (Ver Anexos).

Una conclusión importante que se infiere de esta información es que el comercio mundial de carnes se explica en su mayor parte por los flujos entre países desarrollados y que los países no desarrollados no logran alterar estos comportamientos estructurales.

3.2. Consumo per cápita

El consumo per cápita de las carnes (pollo, cerdo, bovino) en el mundo ha sido creciente y se explica en mayor medida por su comportamiento en los países desarrollados (OECD) (Ver Anexos).

Como se observa en el gráfico 8, los países de la OECD presentaron el mayor consumo per cápita de carnes, en la última década, 72,2 kg/hab, cifra muy superior si se compara con el promedio mundial (31,8 kg/hab) y el promedio en los países en desarrollo (22,2 kg/hab).

Sin embargo, la dinámica del consumo per cápita a nivel mundial se explica por el crecimiento de esta variable en los países no desarrollados.



GRAFICO 9. CONSUMO PER-CAPITA DE CARNE DE BOVINO EN EL MUNDO 1961-2000. KG/HAB.

Fuente: Observatorio Agrociencias - Colombia sobre información FAO

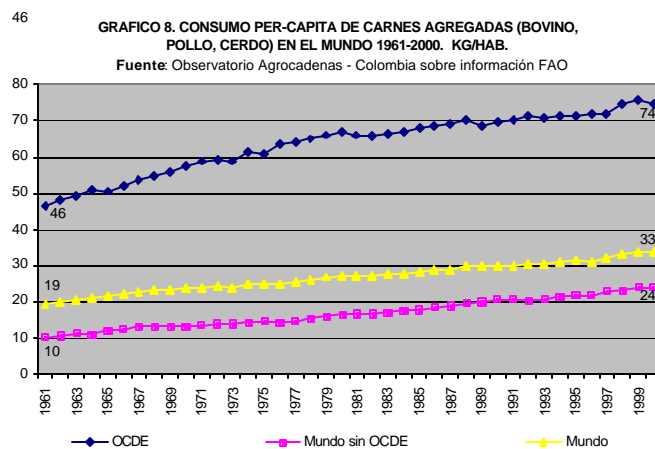
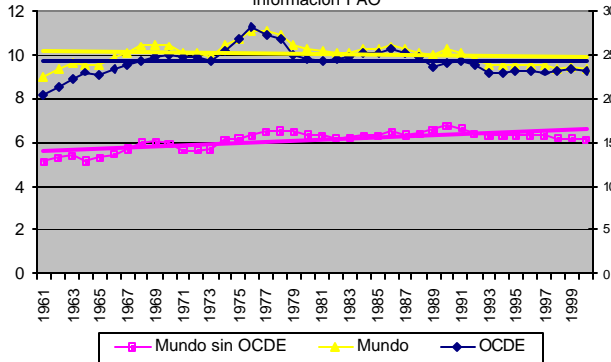

El consumo per cápita de carne de bovino ha sido más dinámico en los países no desarrollados (gráfico 9), creciendo a un ritmo mayor que en los países miembros de la OECD y el promedio mundial. Entre 1961 y 2000, el consumo per cápita en los países no desarrollados creció a una tasa anual de 0,5%, mientras en los de la OECD el crecimiento fue casi nulo, con apenas 0,02% anual. Vale la pena resaltar como en la última década (1991-2000) el crecimiento tanto en los países desarrollados como en los no desarrollados fue negativo, con tasas anuales de $-0,2\%$ y $-0,6\%$ anual. En el año 2000 el consumo por persona fue de 23,2 kg/hab en los países miembros de la OECD y de 6,1 kg/hab en los países no desarrollados.

En el caso de la carne de pollo (gráfico 10) las tendencias no son muy diferentes. Los países más dinámicos son los países no desarrollados con un crecimiento anual entre 1961 y 2000 de 4,7% anual, alcanzando en el último año un consumo por persona de 6,6 kg. (Ver Anexos). Por otro lado, en los países de la OECD el consumo per capita creció a una tasa de 3,2% anual, alcanzando un consumo per cápita de 21,7 kg.

GRAFICO 10. CONSUMO PER-CAPITA DE CARNE DE POLLO EN EL MUNDO 1961-2000. KG/HAB.

Fuente: Observatorio Agrociencias - Colombia sobre información FAO

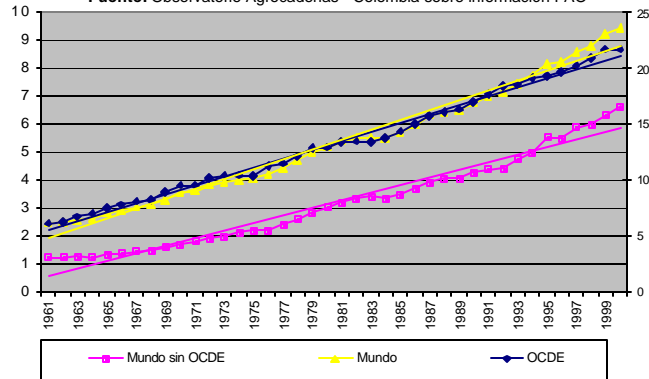

La tendencia de consumo de carne de cerdo tampoco es diferente a la de los otros productos. La mayor dinámica del consumo per-cápita sucede en los países no desarrollados creciendo, entre 1961 y 2000, a tasas del 2,4% anual, alcanzando un consumo de 11,4 kg por persona en el año 2000. Por su parte, los países desarrollados (OECD) si bien presentaron crecimiento en su consumo per capita, 1,1% anual, este fue menor al presentado en los países en desarrollo y al promedio mundial. En el año 2000

GRAFICO 11. CONSUMO PER-CAPITA DE CARNE DE CERDO EN EL MUNDO 1961-2000. KG/HAB.

Fuente: Observatorio Agrociencias - Colombia sobre información FAO

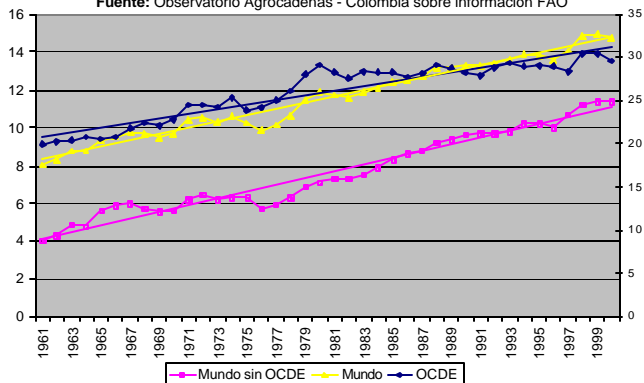

el consumo fue de 29,5 kg. por habitante.

4. LOS PAÍSES DEL HEMISFERIO AMERICANO

América es un importante productor de carnes a nivel mundial. En el año 2000, contribuyó con el 47,7% de la producción mundial de carne de bovino, el 46,3% de la producción mundial de carne de pollo y el 16,6% de la producción mundial de carne de cerdo.

En el año 2000 (gráfico 12) los países del continente americano produjeron 68,8 millones de toneladas de carne (bovino, porcino y pollo). El 40% de este total corresponde a carne de bovino, el 39% a carne de pollo y el restante 21% a carne de cerdo.

GRAFICO 12. PRODUCCION DE CARNE DEL CONTINENTE AMERICANO EN EL AÑO 2000 (TM)
Fuente: Observatorio Agrociencias-Colombia sobre información de FAO.

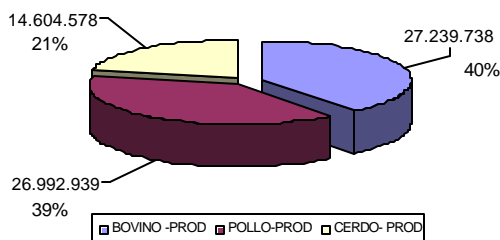

El consumo aparente en ese mismo año ascendió a 57 millones de toneladas de las cuales el 3,6% corresponde a importaciones y el 6,9% a exportaciones. En otras palabras, el grueso del consumo, el 96,4%, proviene de su propia producción y una porción de ella se exporta al mundo, siendo América un exportador neto de carnes. El consumo aparente de estos tres productos tienen una alta incidencia en el consumo mundial de carnes. Participa con el 48% del consumo de carne bovina, el 42% del consumo de carne de pollo y el 16% de carne de cerdo.

El consumo per cápita de las tres carnes ascendió en el 2000 a 78,1 kg por habitante, promedio superior al mundial que fue de 36,6 kg por habitante. Esto significa que los americanos consumen en promedio 2,3 veces más carne que los habitantes del mundo. América tiene un consumo per cápita de carne de bovino (9,3 Kg/hab) equivalente a 3,5 veces el promedio mundial. En el caso de la carne de pollo (9,5Kg/hab) es 3 veces el consumo per cápita a nivel mundial, y en carne de cerdo (14,8 Kg/hab) 1,2 veces.

En este contexto, se puede afirmar que gran parte de la dinámica mundial de las carnes en el mundo se explica por el comportamiento de esta variable en los países de América.

TABLA 3. PRODUCCION DE CARNES EN AMERICA (TONELADAS) 1961-2001

	1961-1970	1971-1980	1981-1990	1991-2001
Producción (Toneladas) Promedio decenal				
BOVINO -PROD	15.881.533	19.436.655	21.607.249	25.153.448
POLLO-PROD	4.176.789	6.709.443	11.390.337	21.775.621
CERDO- PROD	7.855.150	9.558.132	11.008.911	13.207.877
Part % Promedio decenal				
BOVINO -PROD	57%	54%	49%	42%
POLLO-PROD	15%	19%	26%	36%
CERDO- PROD	28%	27%	25%	22%
Tasa Crec% anual (log)				
BOVINO -PROD	3,4%	2,0%	1,1%	2,0%
POLLO-PROD	5,5%	5,3%	4,7%	5,8%
CERDO- PROD	1,9%	2,3%	0,0%	2,5%

Fuente: Observatorio Agrociencias Colombia sobre información FAO

Como se observa en la tabla 3 y el gráfico 13, el patrón de comportamiento de la producción de carnes en América es diferente al que presenta a nivel mundial. La carne de mayor producción y consumo corresponde a la de bovino, que participó en promedio en la década 1991-2001 con el 42%, seguida por la de pollo, con el 36%, y la de cerdo, con el 22%. Cosa contraria ocurre en el promedio mundial y en los países de la OECD, donde la mayor parte de la producción corresponde a la carne de cerdo, luego a la bovino y finalmente a la de

pollo.

No obstante, al igual que en el mundo en conjunto, la carne de bovino ha perdido participación en el consumo y la carne de pollo presenta el mayor ritmo de crecimiento. Pero a diferencia del mundo, en el continente americano la carne cerdo ha perdido presencia en el consumo y en la producción.

De hecho, en el lapso 1961-2001 la producción de carne de bovino en el continente americano creció a una tasa del 1,5% anual, crecimiento inferior al promedio mundial que fue de 1,7% anual. La carne de pollo en América creció a un ritmo superior al mundial, con tasas del 5,4% y 5,2% anual, respectivamente. La carne de cerdo, en el continente creció muy por debajo del promedio mundial, con tasas del 1,7% y 3,2% anual, respectivamente.

GRAFICO 13. EVOLUCION DE LA PRODUCCION DE CARNES EN AMERICA (1961-2000) (Tm).

Fuente: Observatorio Agrociencias - Colombia sobre información de FAO.

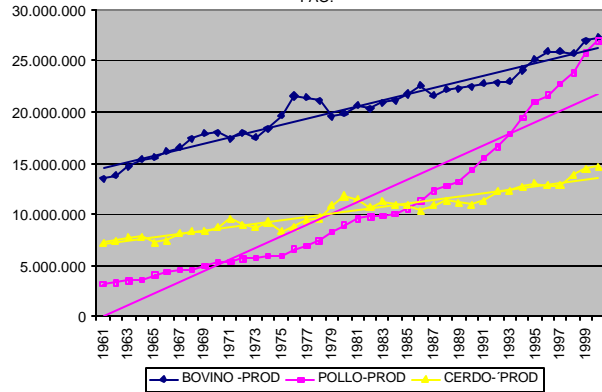

4.1. Consumo Per cápita

El consumo por habitante refleja el comportamiento de la producción en el continente. En el año 2000, el mayor consumo lo presentó la carne de bovino, con 32,4 kg por habitante, seguido por la carne de pollo con 28,7 kg/hab y finalmente por la carne de cerdo con 17 kg/hab.

GRAFICO 14. CONSUMO PERCAPITA DE CARNES EN AMERICA. KG/HAB

Fuente: Observatorio Agrociencias - Colombia sobre información de FAO.

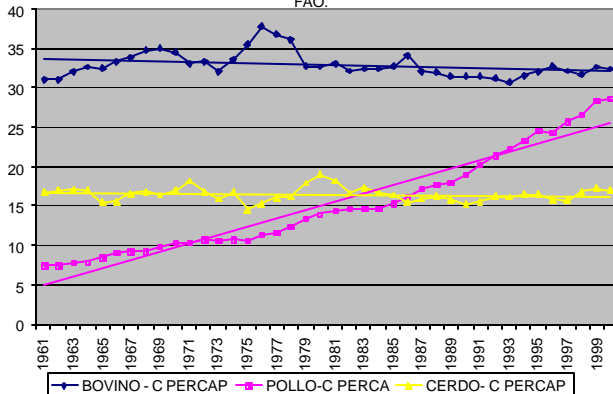

Como se observa en el gráfico 14, el consumo per cápita de pollo ha sido muy dinámico y de continuar con este comportamiento puede lograr en el mediano plazo superar al consumo de carne de bovino, así como lo hizo con el de carne de cerdo en el año 1985. Mientras el consumo per cápita de pollo, en el lapso 1961-2000, creció a una tasa del 3,5% anual, el consumo de carne de cerdo y bovino presentaron tasas negativas del -0,1% anual cada uno.

Sin embargo, el continente americano no es homogéneo en términos de producción y consumo. A continuación realizamos un estudio comparativo que relaciona los países desarrollados del continente (Estados Unidos, Canadá y México, agrupados en el TLC o NAFTA, países que son los principales productores y son miembros de la OECD), con los demás países, que por comodidad son agrupados siguiendo algunos de los bloques comerciales conformados en el continente, CAN, MERCOSUR y MCCA .

4.2. Producción y Consumo Per-Cápita por Bloques Comerciales en América

En América se encuentran varios de los productores más importantes de carnes en el mundo, especialmente de carne de bovino. Estos países después de la firma de varios tratados de libre comercio pueden ser agrupados en distintos bloques comerciales, entre los cuales el más importante es el conformado por Estados Unidos, México y Canadá (NAFTA -TLC) por sus volúmenes de producción, comercio y consumo.

En el otro extremo del continente se encuentra MERCOSUR, que agrupa a Brasil, Argentina, Paraguay y Uruguay. En el extremo norte de Suramérica, Colombia, Ecuador, Perú, Venezuela y Bolivia conforma la comunidad andina, CAN. Por último, en Centroamérica, el MCCA esta formado por Costa Rica, Guatemala, El Salvador, Honduras y Nicaragua.

Aunque los cuatro bloques descritos no contienen a todos los países localizados en el continente americano, representan casi la totalidad de la producción y el comercio de las carnes de bovino, pollo y cerdo del continente. En estos cuatro bloques en el año 2000 se produjeron el 97% de las carnes y tuvieron origen el 99% de las exportaciones de estos productos.

Al analizar el comportamiento en el tiempo de los distintos bloques comerciales, tanto en comercio, como en producción y consumo, se puede observar que se presenta, salvo en el caso de las exportaciones, un claro ordenamiento que se repite en todas las variables y que a simple vista parece perpetuarse en el tiempo. Los países que conforman el NAFTA durante todo el periodo comprendido entre los años 1961 y 2000 presentaron los mayores volúmenes de producción, consumo e importaciones. A este bloque los siguen en orden MERCOSUR, CAN y MCCA.

Con respecto a la producción de carnes en el continente, en el 2000 NAFTA representó el 62% del total. Los otros bloques, según el orden ya mencionado, participaron con el 28%, 6% y 1%. Aunque el NAFTA durante todo el periodo fue el mayor productor, e incluso el último año representó más de la mitad de la producción, su participación sobre el total de la producción del continente se vio reducida durante el periodo. En 1961 los bloques comerciales en el continente participaron con el 73%, 20%, 4% y 1%, respectivamente. De esta forma MERCOSUR y CAN ganaron participación dentro de la producción continental como resultado de unas mayores tasas de crecimiento. Efectivamente, la producción de carne en los países de la CAN creció aproximadamente a una tasa anual de 3,94%. Le siguen MERCOSUR con 3,42%, MCCN con 3,28 y por último NAFTA con 2,04. La tasa de crecimiento de la producción de carne en el continente fue de 2,48%.

GRAFICO 15. PRODUCCIÓN DE CARNE POR BLOQUES COMERCIALES EN AMÉRICA (Tm)

Fuente: FAO. Cálculos y Gráfica Observatorio Agrociudades-Colombia



GRAFICO 16. CONSUMO APARENTE DE CARNE EN AMERICA (Tm)

Fuente: FAO. Cálculos y Gráfica Observatorio Agrociencias-Colombia

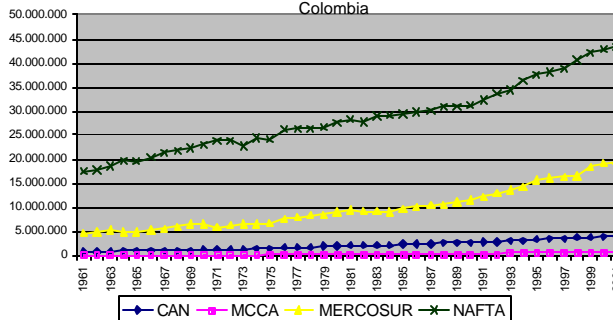
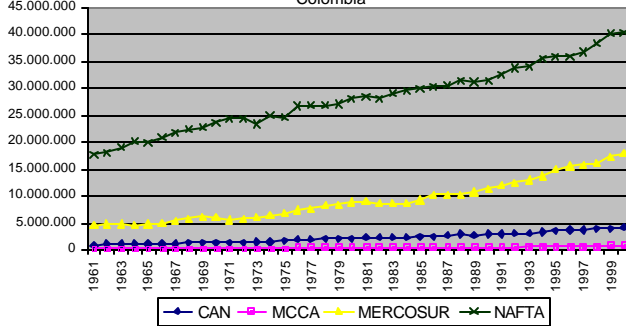

aparente para todo el continente fue de 2,48%.

En el caso de las importaciones NAFTA nuevamente sobresale por encima de los demás bloques. Incluso, como se puede observar en el gráfico 15, el comportamiento de sus importaciones determina la tendencia de las importaciones totales del continente americano. En el caso de esta variable MERCOSUR presentó la mayor tasa de crecimiento, 21,18%, seguido por el MCCA, 12,87%, NAFTA, 4,24%, y la CAN con 2,79%. La tasa de crecimiento de las importaciones totales del continente fue de 4,67%.

GRAFICO 17. IMPORTACIONES DE CARNE POR BLOQUES COMERCIALES EN AMERICA (Tm)

Fuente: FAO. Cálculos y Gráfica Observatorio Agrociencias-Colombia

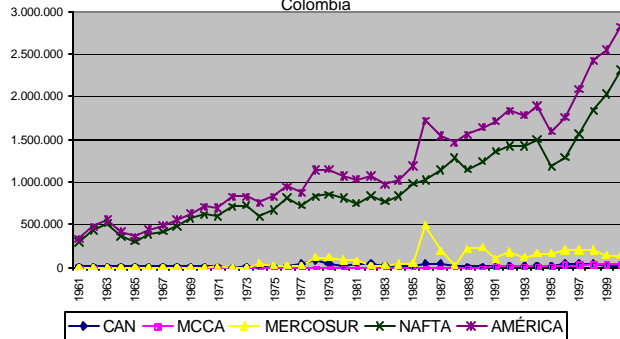

A causa de estas tasas de crecimiento, NAFTA nuevamente pierde participación sobre el total de la variable para el continente. En 1961 las importaciones de carne del continente estaban repartidas de la siguiente forma: NAFTA 88%, CAN 2%, MCCA 0,03% y MERCOSUR 0,0012%. En el 2000 si bien NAFTA sigue siendo el mayor importador su participación se redujo al 82%. Los otros bloques presentaron las siguientes participaciones: MERCOSUR 5%; MCCA 2%; CAN 1%.

GRAFICO 18. EXPORTACIONES DE CARNE POR BLOQUES COMERCIALES EN AMERICA (Tm)

Fuente: FAO. Cálculos y Gráfica Observatorio Agrociencias-Colombia

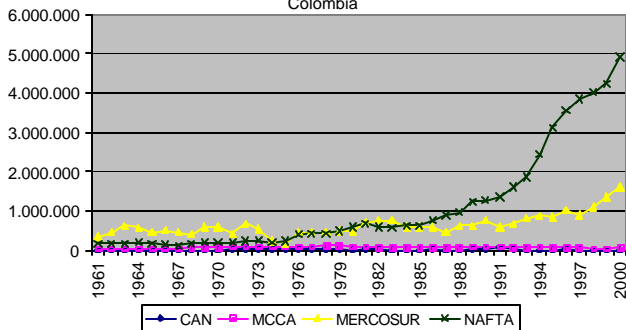

Las exportaciones a diferencia de las variables arriba citadas, no presentan el mismo ordenamiento durante todo el periodo. En 1961 MERCOSUR era el mayor exportador del continente con el 64%, seguido por NAFTA, 33%, MCCA, 3%, y CAN, 0,001%. Como resultado de una tasa de crecimiento anual cercana al 9,4% durante todo el periodo, NAFTA a partir de 1986 se consolida como el mayor exportador de carne en el continente, a tal punto que en el año 2000 sus exportaciones representaron el 74 % del total. Lo sigue

MERCOSUR, con una tasa de crecimiento anual de 2,39% y una participación en el 2000 de 24%.

Por último, tenemos el consumo per capita. El consumo per capita de carne en América fue de 78 Kg/Hab en el 2000. Solo dos bloques presentaron consumos superiores al promedio: NAFTA, que durante todo el periodo presentó el consumo más alto, alcanzó los 98 Kg/Hab; MERCOSUR, que solo hasta después de mediados de los noventa logró superar el consumo promedio en el continente, alcanzó un consumo de 82 Kg/Hab. En la CAN el consumo per capita apenas alcanzó los 36 Kg/Hab, y en el MCCA los 22 Kg/Hab.

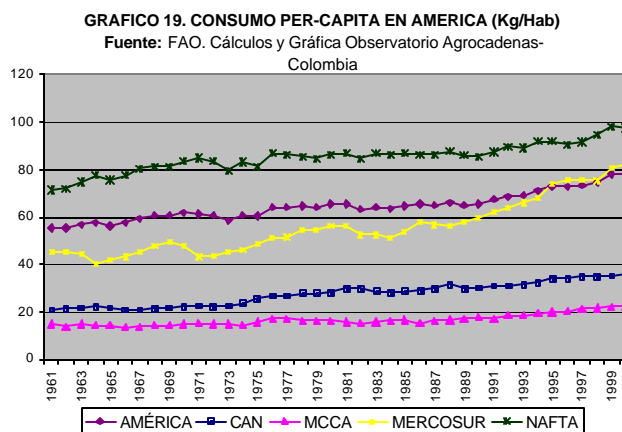

La mayor dinámica de crecimiento la presentó el consumo per capita en MERCOSUR, con un crecimiento anual de 1,57% durante todo el periodo, seguido de cerca por la CAN con 1,48%. En MCCA el crecimiento fue aproximadamente del 1% anual, lo que le permitió pasar de un consumo de 15 Kg/Hab a 22 Kg/Hab.

4.3. Carne Bovina América

En el año 2001 los países del hemisferio produjeron 26,9 millones de toneladas de carne de Bovino, las cuales se concentraron en una gran parte en tres países (Estados Unidos, Brasil y Argentina), que explicaron el 79% de la producción del hemisferio. Colombia fue el sexto productor del hemisferio.

TABLA 4. PRODUCCION DE CARNE DE BOVINO EN EL HEMISFERIO AMERICANO (1961-2001)

País/Bloque	1961	2001	Part.(%)		Crecim.(%)	
			1961	2001	1961-2001	1991-2001
Estados Unidos	7.425.722	11.980.000	55,7%	44,5%	0,8%	1,6%
Brasil	1.369.078	6.671.000	10,3%	24,8%	4,3%	4,0%
Argentina	2.145.064	2.640.000	16,1%	9,8%	0,5%	-0,9%
México	373.000	1.428.393	2,8%	5,3%	3,6%	1,5%
Canadá	655.323	1.250.000	4,9%	4,6%	0,9%	4,6%
Colombia	328.000	745.780	2,5%	2,8%	2,1%	2,0%
Uruguay	270.500	453.123	2,0%	1,7%	0,9%	4,5%
Venezuela	136.523	365.000	1,0%	1,4%	2,5%	0,8%
Paraguay	123.200	238.620	0,9%	0,9%	2,1%	0,8%
Chile	147.839	217.640	1,1%	0,8%	1,5%	0,4%
Otros	352.194	956.947	2,6%	3,6%		
América	13.326.443	26.946.503	100%	100%	1,5%	2%

Fuente: FAO. Cálculos Observatorio Agro cadenas-Colombia

En América se encuentran varios de los mayores productores mundiales de carne de bovino en el mundo, Estados Unidos, Brasil, Argentina, México y Canadá, representan en el total mundial el 21%, 12%, 5%, 2,5%, 2,2%, respectivamente, y participan en conjunto con el 40,1% de la producción mundial.

Estos mismos países participan con el grueso de la producción de América. Sumados alcanzan el 88,5% de la producción del continente. Estados Unidos representa en América el 45,5% de la producción, Brasil el 25,3%, Argentina el 10%, México el 5,4% y Canadá el 4,7%.

Estados Unidos y Argentina han perdido participación en la producción, la cual ha sido capturada principalmente por Brasil, que ganó más de 14 puntos porcentuales de

participación en la producción total del hemisferio entre 1961 y 2001. Colombia y México también aumentaron su participación, aunque en una menor medida

GRAFICO 20. INDICE DE PRODUCCION DE CARNE DE BOVINO EN LOS PAISES DEL HEMISFERIO AMERICANO (1961-2001)
Fuente: FAO. Cálculos y Gráfica Observatorio Agrociencias-Colombia

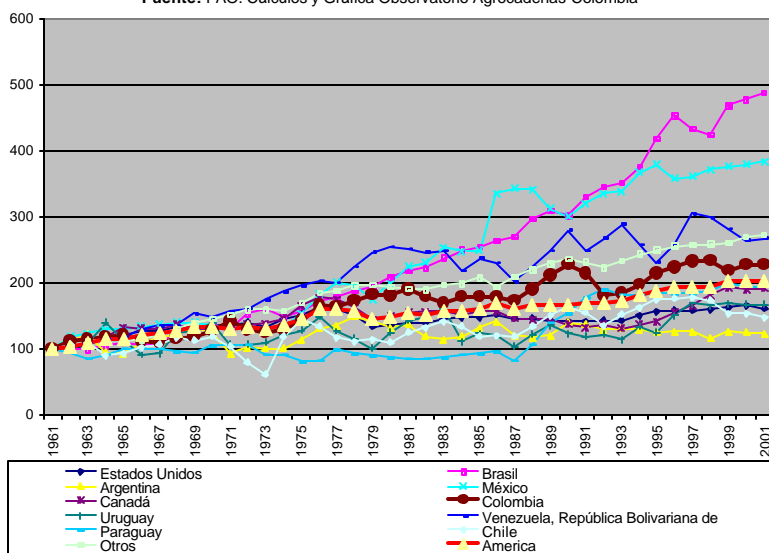

El ritmo de crecimiento de la producción del hemisferio, que fue de 1,5% entre 1961 y 2001, superó el crecimiento de la producción en Estados Unidos, Argentina, Canadá y Uruguay. Por otro lado, países como Brasil, México, Colombia, Venezuela, Paraguay y Chile aumentaron su producción a tasas por encima del promedio del hemisferio y es lo que explica las ganancias y pérdidas de estos países en el concierto de América.

Empero, es en la última década donde se presenta un importante cambio en la dinámica de la producción en el hemisferio. Entre 1991 y 2001 Estados Unidos, Argentina, México, Venezuela, Paraguay y Chile presentaron tasas de crecimiento por debajo del promedio del hemisferio e incluso negativas, mientras que países como Brasil, Canadá, Colombia y Uruguay crecieron por encima del promedio mundial y es lo que explica sus ganancias en el contexto del hemisferio.

Igual sucede con los consumos aparentes de estos países. Los mayores consumidores son Estados Unidos, Brasil, Argentina y México, y sus dinámicas y participaciones se mantienen más o menos iguales. Esto se explica por cuanto el comercio de este bien es poco significativo en los países del hemisferio.

En efecto, de un volumen de consumo aparente en el año 2000 de 26,9 millones de toneladas, solamente el 6,1% fue importado y 7,1% exportado. No obstante, es de anotar como la participación de las importaciones en el consumo aparente de los países ha aumentado notoriamente, pasando de 2,1% en 1961 a 6,1% en el 2000. Algo similar ocurrió con las exportaciones que pasaron de 2,9% a 7,1% respectivamente. En este último año la balanza comercial de los países del hemisferio fue positiva en 278.623 toneladas.

De hecho, las importaciones y exportaciones de carne de bovino se encuentran concentradas en unos pocos países del hemisferio. Más del 95% de las exportaciones del hemisferio las realizan cinco países (Estados Unidos, Canadá, Brasil, Uruguay y Argentina) y más del 97% de las importaciones las realizan también cinco países (Estados

TABLA 5. POSICION Y PART% DE LOS PRINCIPALES PAISES EN EL MERCADO DE CARNE DE BOVINO DEL HEMISFERIO AMERICANO AÑO 2000

PAIS	POSICION EN EXPORT	PART % EXPO	POSICION EN IMPORT	PART % IMPORT
Estados Unidos	1	47,2%	1	58,6%
Canadá	2	20,7%	3	11,3%
Brasil	3	9,9%	5	3,1%
Uruguay	4	9,0%	48	0,0%
Argentina	5	8,4%	6	0,6%
Paraguay	6	2,2%	24	0,0%
Nicaragua	7	1,2%	29	0%
Costa Rica	8	0,8%	17	0,1%
Panamá	9	0,2%	27	0,0%
México	10	0,2%	2	18,9%
Guatemala	11	0,1%	8	0,3%
Colombia	12	0,1%	20	0,0%
Chile	15	0,0%	4	5,3%

Fuente: FAO. Cálculos Observatorio Agrociencias-Colombia

Unidos, México, Canadá, Chile y Brasil). En esta perspectiva, la participación del comercio en el consumo de los demás países del hemisferio es marginal.

TABLA 6. EVOLUCION DEL CONSUMO PERCAPITA DE CARNE DE BOVINO EN EL HEMISFERIO AMERICANO (kg/hab)

País/Bloque	AÑO 2000	Crecim.(%) 1961-2000	Crecim.(%) 1991-2000
Uruguay	84,5	0,0%	0,8%
Argentina	68,4	-0,5%	-2,7%
Malvinas, Islas	65,0	-1,7%	-1,7%
Caimán, Islas	44,7	8,9%	2,0%
Estados Unidos	43,6	-0,3%	0,5%
Brasil	37,6	2,3%	2,7%
Paraguay	35,9	-1,3%	-1,8%
Canadá	33,7	-0,7%	0,7%
Bermudas	29,0	-0,5%	1,7%
Chile	20,5	0,2%	2,3%
Bolivia	19,3	1,8%	0,3%
Panamá	18,9	0,2%	-1,9%
Colombia	17,7	-0,1%	0,6%
México	17,3	1,7%	1,0%
Costa Rica	17,1	0,7%	-2,2%
Aruba	16,5	7,1%	-5,0%
Venezuela, Rep. Bol.de	15,0	-0,4%	-1,0%
Ecuador	13,8	1,1%	3,0%
Groenlandia	10,3	2,8%	3,1%
Barbados	8,6	0,8%	0,3%
Honduras	8,5	0,4%	4,4%
Dominicana, Rep.	8,2	1,3%	-2,2%
Dominica	8,2	2,7%	0,5%
Antigua y Barbuda	7,9	2,6%	-1,0%
Guadalupe	7,8	0,9%	-7,4%
Bahamas	7,7	-0,9%	-10,0%
El Salvador	7,1	-0,4%	4,8%
Cuba	6,5	-3,7%	-1,5%
Santa Lucía	6,1	2,0%	-6,7%
Martinica	6,0	-0,3%	-14,1%
Nicaragua	5,9	-3,0%	-2,8%
Guatemala	5,8	-1,9%	6,8%
Jamaica	5,6	-0,8%	-2,8%
Perú	5,4	-0,9%	0,5%
Belice	5,0	1,1%	-3,5%
Haití	5,0	0,3%	1,9%
Surinam	4,8	2,1%	-2,9%
San Cristóbal y Nieves	4,7	1,8%	-1,7%
Virgenes, Islas (EEUU)	4,2	-7,8%	-1,5%
Puerto Rico	3,8	-1,3%	-5,1%
Granada	3,7	-0,8%	5,8%
San Vicente y las Granadinas	3,0	0,1%	-1,1%
Trinidad y Tobago	2,8	-1,0%	-2,5%
Guayana Francesa	2,8	-2,9%	-20,1%
Guyana	2,5	-1,8%	-10,0%
Antillas Holandesas	2,0	-1,4%	-6,0%
San Pedro v Miquelón	0,0	-6,3%	-53,6%
Pacífico, Islas del (EEUU)		0,0%	
AMERICA	36,6	-0,4%	0,5%

Fuente: FAO. Cálculos Observatorio Agrociadenas-Colombia

Vale la pena resaltar como los países grandes como Estados Unidos y Canadá mantuvieron su alta participación en ambos aspectos, mientras que países como México y Chile en virtud de sus Acuerdos Comerciales gradualmente fueron aumentando sus niveles de importación. México que hasta la década de los ochentas prácticamente no importaba carne de bovino, en la década de los noventas gradualmente fue convirtiéndose en un importador neto de este producto hasta alcanzar cerca de 307 mil toneladas en el año 2000. Chile por su parte, que hasta 1990 importaba menos de 10 mil toneladas anuales en promedio, en la década de los noventas las incrementó a más de 54 mil toneladas, alcanzando en el año 2000 más de 86 mil.

Colombia por su parte, ha mantenido unos niveles bajos de comercio. En el año 2000 solo importó 612 toneladas y exportó 1.555 toneladas.

El consumo per cápita de carne de bovino en el hemisferio americano se mantuvo más o menos constante entre 32 y 34 kg/hab. en el lapso 1961-2000. No obstante, existen diferencias notables entre países. Para el año 2000, Uruguay alcanzó el mayor consumo per cápita con 84,5 kg/hab. En el otro extremo se encuentran las Antillas Holandesas con apenas 2 kg/hab. Para el conjunto de países del hemisferio se tiene una desviación estándar de 18,8 Kg.

Solo seis países (Uruguay, Argentina, Malvinas, Caimán, Estados Unidos y Brasil) presentaron consumos por persona superiores al promedio total de los países del hemisferio. Por su parte, Colombia ocupó el 13º lugar entre los países del hemisferio ordenados de acuerdo con su consumo per cápita, con 17,7 kg/hab.

No obstante, el consumo per cápita de dos de los países líderes, Estados Unidos y Argentina presentó una dinámica negativa durante el periodo, mientras que por el contrario, en Brasil el consumo per cápita creció rápidamente, a una tasa de 2,3% anual. Colombia durante el mismo periodo disminuyó anualmente su consumo per cápita en cerca de 0,1% entre 1961 y 2000, aunque en la última década revertió la tendencia con una tasa de 0,6% anual.

Por último, tenemos que la productividad promedio en el continente medida por el rendimiento, es decir el número de kilogramos obtenidos por cada animal sacrificado, paso de 204,3 en 1961 a 252 en el 2001, lo que implica un crecimiento anual de 0,5%. El nivel de productividad varía mucho entre países, como se puede observar en el gráfico 19,

a tal punto que la desviación de esta variable entre países en el 2001 fue de 41,5 Kg por animal.

Durante la última década los cinco países con mayores rendimientos fueron Estados Unidos, Canadá, las Islas Malvinas, Chile y Uruguay, con 313,4 kg/animal, 298,2 kg/animal, 261 kg/animal, 244,2 kg/animal y 231,9 kg/animal, respectivamente. Estos países, salvo Estados Unidos y Canadá que presentaron unas tasas de crecimiento anual de 0,7% y 1,6% durante el periodo, han mantenido relativamente los mismos niveles de rendimiento desde 1961. Chile y Uruguay han presentado ligeras reducciones, cercanas al 0,4% anual. Las Islas Malvinas se han mantenido alrededor de los 260 kilogramos por animal sacrificado desde el comienzo del periodo. Colombia por su parte, presentó una productividad de 196,1 kilogramos por animal sacrificado, lo que la ubica en el puesto 18 entre los países ordenados de manera descendente de acuerdo con su productividad.

GRAFICO 21. RENDIMIENTO POR ANIMAL EN ALGUNOS PAISES DEL HEMISFERIO. (KG CARNE BOVINO/ANIMAL)

FUENTE: FAO. Cálculos y gráfico Observatorio Agrociencias.

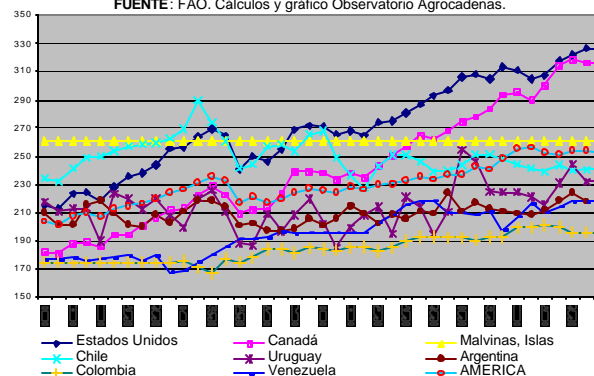

4.4. Carne de Pollo en el Hemisferio

TABLA 7. PRODUCCION DE CARNE DE POLLO EN EL HEMISFERIO AMERICANO (1961-2001)

País/Bloque	1961	2001	Part.(%) 1961	Part.(%) 2001	Crecim.(%)) 1961-2001	Crecim.(%)) 1991-2001
Estados Unidos	2.607.689	14.210.000	79,2%	51,3%	4,4%	4,4%
Brasil	122.770	6.222.700	3,7%	22,5%	9,7%	8,9%
México	115.000	1.897.546	3,5%	6,9%	7,1%	8,3%
Canadá	189.000	943.000	5,7%	3,4%	3,7%	4,7%
Argentina	36.241	929.000	1,1%	3,4%	6,5%	8,3%
Colombia	30.140	550.000	0,9%	2,0%	8,3%	2,7%
Venezuela	41.231	550.000	1,3%	2,0%	6,4%	4,8%
Perú	21.470	620.000	0,7%	2,2%	8,0%	8,1%
Chile	19.800	407.847	0,6%	1,5%	7,1%	8,4%
Dominicana, Rep.	19.000	203.438	0,6%	0,7%	6,3%	6,1%
Otros	91.795	1.157.816	2,8%	4,2%		
América	3.294.136	27.691.347	100%	100%	5,4%	5,8%

Fuente: FAO. Cálculos Observatorio Agrociencias-Colombia

En el año 2001 en el hemisferio se produjeron 27,6 millones de toneladas de carne de pollo. Los cinco mayores productores del hemisferio Americano, Estados Unidos, Brasil, México, Canadá y Argentina (ver tabla 7), participaron con el 87,4% de la producción. A nivel mundial, estos países aportaron el 23,7%, 10,4%, 3,2%, 1,58% y 1,55%, de la producción, respectivamente.

De los principales productores, Estados Unidos y Canadá perdieron participación en la producción del hemisferio, la cual fue capturada en mayor medida por Brasil, que ganó más de 18 puntos porcentuales de participación entre 1961 y 2001. México y Argentina también aumentaron su participación, pero en menor medida. Colombia por su parte, presentó una tasa de crecimiento anual de 8,3% durante el mismo periodo, lo que le permitió alcanzar el sexto lugar como productor en el hemisferio, con una producción de 550.000

GRAFICO 22. INDICE DE PRODUCCION DE CARNE DE POLLO EN LOS PAISES DEL HEMISFERIO AMERICANO (1961-2001)

Fuente: FAO. Cálculos y Gráfica Observatorio Agrociencias-Colombia

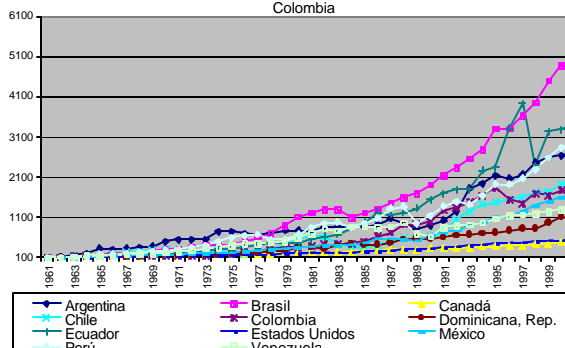

Tm, el 1,9% de la producción total.

Estos cambios en la distribución de la producción continental se deben a las diferencias en las tasas de crecimiento de los distintos países. Entre los principales productores del continente Brasil, México y Argentina presentaron las mayores tasas anuales, 9,7%, 7,1% y 6,5% respectivamente. Estados Unidos y Canadá por otra parte, crecieron por debajo del promedio continental (5,4% anual), con tasas de 4,4% y 3,7%, respectivamente.

Colombia, si bien reporto crecimiento durante todo el periodo a una tasa anual por encima del promedio (8,3%), durante la última década su producción perdió dinámica. Durante los últimos 10 años la tasa de crecimiento de la producción de la carne de pollo en Colombia fue de tan solo 2,7%, casi la mitad del crecimiento promedio en el hemisferio.

En el año 2000 el consumo aparente en el continente fue de 23'914.945 Tm. En cuanto a los principales consumidores, se mantiene más o menos el mismo orden que con la producción. Estados Unidos, Brasil, México, Argentina y Canadá concentraron el 47%, 21%, 8,5%, 4% y 3,8%, del consumo, respectivamente.

Por otro lado, el comercio de este bien en los países del hemisferio es poco significativo si tenemos en cuenta que solamente el 2% del consumo aparente del hemisferio es importado y el 13% exportado. No obstante, es de resaltar que, como resultado de la globalización y los distintos tratados comerciales suscritos con este fin, la participación tanto de las importaciones como de las exportaciones en el consumo aparente de los países del hemisferio ha aumentado notoriamente. En 1961 las importaciones representaron el 0,4% del consumo aparente y las exportaciones el 2,8%.

TABLA 8. POSICION Y PART% DE LOS PRINCIPALES PAISES EN EL MERCADO DE CARNE DE POLLO DEL HEMISFERIO AMERICANO AÑO 2000

PAIS	Exportaciones		PAIS	Importaciones	
	POSICION	PART %		POSICION	PART %
Estados Unidos	1	72,06%	México	1	38,6%
Brasil	2	25,00%	Canadá	2	16,2%
Canadá	3	1,64%	Cuba	3	8,6%
Argentina	4	0,46%	Argentina	4	7,5%
Chile	5	0,37%	Jamaica	5	5,0%
Ecuador	6	0,13%	Haití	6	2,8%
El Salvador	7	0,12%	Antillas Holandesas	7	2,4%
Costa Rica	8	0,07%	Guatemala	8	2,0%
Guatemala	9	0,05%	Colombia	9	1,8%
México	10	0,04%	Guyana	10	1,6%
Nicaragua	11	0,02%	Estados Unidos	11	1,3%
Uruguay	12	0,01%	Aruba	12	1,3%

Fuente: FAO. Cálculos Observatorio Agrocadenas-Colombia

De hecho, las importaciones y exportaciones de carne de pollo se encuentran concentradas en unos pocos países del hemisferio. El caso más dramático se presenta con las exportaciones, en donde el 97% de las de 3'627.239 Tm exportadas en el 2000 es explicada por solo dos países, Estados Unidos (72%) y Brasil (25%).

Brasil presentó un importante crecimiento en sus exportaciones,

cercanas al 41% anual en el periodo 1961-2000, lo que le permitió aumentar su participación en las exportaciones del continente en detrimento de la participación de los Estados Unidos. Este incremento fue especialmente significativo en la década de los setenta, si se tiene en cuenta que durante este periodo por primera vez Brasil sobrepasa la 1.000 Tm exportadas en un año, y alcanza un crecimiento anual de 134%. En 1961 Estados Unidos efectuó el 95% de las exportaciones de carne de pollo que salieron del continente. A pesar que sus exportaciones aumentaron en un 10 % cada año durante todo el periodo, en el año 2000 solo representaron el 72% de las exportaciones del continente.

Las importaciones presentan un menor grado de concentración. Los cinco mayores importadores son México, Canadá, Cuba, Argentina y Jamaica. Estos cinco países en conjunto explican el 76% de las 549.245 Tm importadas al continente en el 2000. México

y Argentina presentaron crecimientos anuales cercanos al 30% en sus importaciones durante todo el periodo. Ambos países antes de los noventa no presentaron volúmenes importantes de importación, de hecho Argentina no realizó importaciones antes de los 70's, y ambos países no superaron las 1000 Tm importadas sino hasta los ochenta. Sin embargo, durante los noventa en el marco de las reformas económicas que condujeron a la apertura de las economías al comercio internacional, ambos países, como muchos en el continente, presentaron fuertes incrementos en las importaciones de este bien. En el 2000 México importó un total de 212.146 Tm y Argentina 41.239 Tm.

Colombia, al igual que México y Argentina, presenta un crecimiento en sus importaciones a lo largo del periodo, pero especialmente durante las 2 últimas décadas. Esto se refleja especialmente en las importaciones promedio de Colombia en cada década. Durante los sesenta las importaciones promedio fueron de 23 Tm, en los setenta de 61 Tm, en los ochenta de 548 Tm y finalmente en los noventa de 8.952 Tm. Esto nos da una tasa de crecimiento anual del 23%, que ubica a Colombia en el año 2000 como el noveno importador más importante del continente, con 10.005 Tm, 1,8% de las importaciones totales,.

En cuanto al consumo per cápita de carne de pollo en el hemisferio americano, en el lapso 1961-2000 este pasó de 7,4 kg/hab a 28,7 kg/hab, es decir que presentó un crecimiento del 3,5% anual. No obstante, existen diferencias notables en los niveles de esta variable entre países. En el año 2000 el mayor consumo per capita lo alcanzaron las islas Monserrat, con 168 kg/hab. Martinica, por el contrario, presentó el menor consumo por habitante, con 2,7 kg/hab. Para el conjunto de países del hemisferio en el año 2000, el consumo per capita presentó una desviación estándar de 27,6 Kg.

Colombia ocupó el puesto 34 entre los países del hemisferio ordenados de acuerdo con su consumo per cápita (Ver tabla 9), con 12,9 Kg/Hab. Durante todo el periodo presentó un importante crecimiento de esta variable (en 1961 el consumo per cápita de carne de pollo en Colombia era de 1,7 kg/hab), con una tasa de 6% anual. Sin embargo, el mayor crecimiento en el consumo de pollo por habitante se presentó durante las décadas de los setenta y ochentas, cuando las tasas anuales fueron de 8% y 10% respectivamente.

Por último, tenemos que la productividad promedio en el continente medida por el rendimiento, es decir el número de kilogramos obtenidos por cada animal sacrificado, paso de 1,16 kg en 1961 a 1,56 kg en el 2001, lo que implica un crecimiento anual de 0,8%.

TABLA 9. EVOLUCION DEL CONSUMO PERCAPITA DE CARNE DE POLLO EN EL HEMISFERIO AMERICANO

País/Bloque	AÑO 2000	Crecim.(%)	
		1961-2000	1991-2000
Montserrat, Isla	168,0	7,1%	6,8%
San Cristóbal y Nieves	69,9	7,0%	2,6%
Aruba	68,3	11,0%	2,4%
Antillas Holandesas	62,8	3,6%	8,2%
Antigua y Barbuda	59,5	7,7%	2,0%
Granada	57,4	8,0%	6,6%
Barbados	55,3	6,7%	2,5%
Bermudas	46,0	2,0%	-1,2%
San Vicente y las Granadinas	44,5	9,8%	0,6%
Santa Lucía	40,6	7,8%	-3,2%
Jamaica	40,5	6,0%	3,2%
Estados Unidos	40,0	3,0%	1,9%
Dominica	38,6	6,6%	-1,9%
Bahamas	33,6	3,1%	4,8%
Belice	31,5	5,3%	-2,1%
Canadá	30,3	2,5%	3,3%
Brasil	29,8	7,1%	7,7%
Guyana	27,1	3,2%	11,8%
Argentina	26,5	5,2%	7,8%
Dominicana, Rep.	25,5	4,0%	5,2%
Surinam	24,2	2,3%	4,7%
Perú	24,0	5,7%	6,5%
Chile	24,0	5,2%	7,4%
Caimán, Islas	23,7	10,1%	-6,2%
Venezuela	22,3	3,5%	3,5%
Trinidad y Tobago	21,8	1,8%	-0,2%
México	20,6	4,9%	7,2%
Panamá	20,5	5,2%	4,3%
Costa Rica	17,2	8,3%	2,4%
Bolivia	16,5	4,8%	9,4%
Uruguay	15,5	4,1%	7,8%
Puerto Rico	15,3	4,5%	-0,6%
Guatemala	13,1	7,2%	5,1%
Colombia	12,9	6,1%	0,8%
Honduras	12,6	5,6%	7,2%
Ecuador	11,3	7,0%	5,9%
Paraguay	10,3	2,7%	8,6%
Virgenes, Islas (Reino Unido)	10,0	6,2%	-7,1%
Nicaragua	9,6	3,6%	6,8%
Cuba	9,5	2,8%	0,6%
Groenlandia	7,2	2,2%	-1,3%
El Salvador	7,0	6,6%	0,2%
Guayana Francesa	3,1	0,5%	-34,8%
Malvinas, Islas	3,0	0,9%	2,8%
Haití	2,9	3,7%	20,1%
Martinica	2,7	1,6%	-33,7%
AMERICA	28,71	3,5%	3,8%

Fuente: FAO. Cálculos Observatorio Agrociencias-Colombia

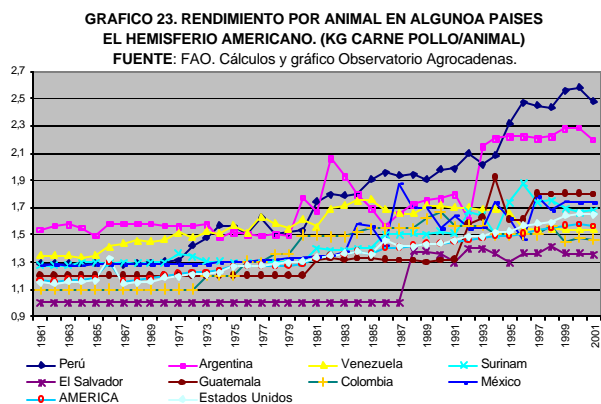

Durante la última década los cinco países con mayores rendimientos fueron El Salvador, Perú, Argentina, Guatemala y Surinam, con 2,47 kg/animal, 2,32 kg/animal, 2,13 kg/animal, 1,7 kg/animal y 1,68 kg/animal, respectivamente. De estos países Perú y Argentina se destacan por la importante evolución que presentaron con esta variable. La tasa de crecimiento anual de la productividad en Perú, entre 1961 y 2001, fue de 1,9%. Por su parte Argentina tuvo una tasa, en el mismo periodo de 1% anual.

Colombia presentó una productividad de 1,47 kilogramos por animal sacrificado en el 2001, lo que la ubica en el puesto 14 entre los países ordenados de acuerdo con su productividad de manera descendente.

4.5. Carne de Cerdo en el Hemisferio

En el año 2001 los países del hemisferio produjeron 15 millones de toneladas de carne de Bovino, las cuales se concentraron en una gran parte en tres países (Estados Unidos, Brasil y Canadá). Colombia ocupó el puesto doce entre los países del hemisferio ordenados por su producción de manera descendente.

TABLA 10. PRODUCCION DE CARNE DE CERDO EN EL HEMISFERIO AMERICANO (1961-2001)

País/Bloque	1961	2001	Part.(%) 1961	Part.(%) 2001	Crecim.(%)) 1961-2001	Crecim.(%)) 1991-2001
Estados Unidos	5.174.000	8.690.000	71,5%	57,6%	1,2%	1,6%
Brasil	534.119	1.967.500	7,4%	13,0%	2,7%	5,5%
Canadá	534.150	1.800.000	7,4%	11,9%	2,7%	4,3%
México	422.000	1.143.581	5,8%	7,6%	2,3%	3,1%
Chile	29.000	303.006	0,4%	2,0%	5,9%	8,5%
Argentina	186.932	214.000	2,6%	1,4%	-0,2%	2,2%
Paraguay	25.800	148.410	0,4%	1,0%	4,5%	1,2%
Venezuela	27.420	118.000	0,4%	0,8%	4,1%	-0,8%
Cuba	27.200	112.000	0,4%	0,7%	3,4%	5,8%
Ecuador	30.150	98.300	0,4%	0,7%	3,9%	3,5%
Colombia	75.115	81.250	1,0%	0,5%	1,5%	-6,1%
América	7.239.198	15.096.403	100%	100%	1,7%	2,52%

Fuente: FAO. Cálculos Observatorio Agrociencias-Colombia

En América en el 2001 solo se produjo el 17% de la carne de cerdo producida en el mundo. Este porcentaje se ha venido reduciendo, pues en 1961 era aproximadamente del 30%. Estados Unidos, Brasil y Canadá participan a nivel global con el 9,5%, 2,2% y 2%, respectivamente.

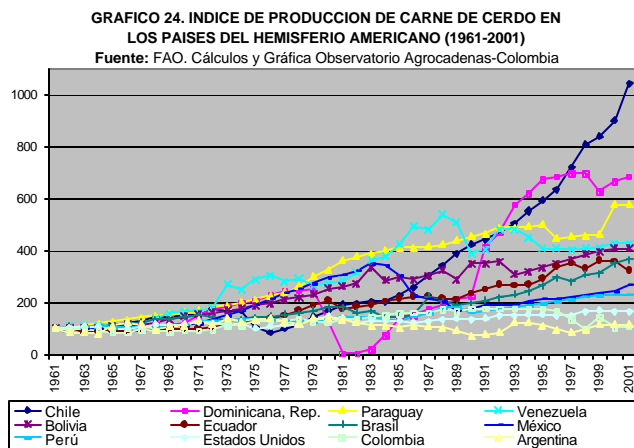

participación a la mitad, pasando de 1% a 0,5%.

Estos mismos países participan con el grueso de la producción de América. Sumados alcanzan el 82,5% del total. Estados Unidos representa el 57%, Brasil el 13% y Canadá el 12%.

Estados Unidos ha perdido participación en la producción de carne de cerdo, en 1961 representó el 71%, la cual ha sido capturada principalmente por Brasil, Canadá, México y Chile. Colombia, por el contrario, durante el periodo redujo su

El ritmo de crecimiento de la producción del hemisferio, que fue de 1,7% entre 1961 y 2001, superó el crecimiento de la producción en Estados Unidos (1,2%). Por otro lado, países como Brasil, Canadá, México y Chile aumentaron su producción a tasas por encima del promedio del hemisferio, 2,7%, 2,7%, 2,3% y 5,9%, respectivamente, y es lo que explica las ganancias y pérdidas de estos países en el concierto de América.

En la última década (1991-2001) se refuerza la dinámica arriba citada. Aunque Estados Unidos aumenta su tasa de crecimiento al 1,6%, no logra alcanzar la del hemisferio que se sitúa alrededor del 2,5% anual. Brasil, Canadá, México y Chile por su parte presentan unas tasas de crecimiento aun mayores a las presentadas durante todo el periodo, 5,5%, 4,3%, 3,1% y 8,5%. Colombia por su parte, salvo en los setentas y ochentas, siempre a aumentado su producción a tasas menores que las del hemisferio. La tasa de crecimiento durante todo el periodo fue de tan solo el 1,5% y durante los noventa presento una tasa negativa de -6,1%.

El consumo aparente presenta un orden similar al de la producción. Los mayores consumidores son Estados Unidos, Brasil, Canadá y México, quienes superan el millón de toneladas de carne de cerdo consumidas. Estos países participan con el 9,4%, 2%, 1,4% y el 1,3%, del consumo total del hemisferio, respectivamente.

Al igual que con las otras carnes, la participación del comercio en el consumo aparente es poco significativo. En efecto, en el año 2000 solamente el 4,3% del consumo aparente del hemisferio fue importado y el 7,3% exportado. No obstante, cabe anotar que estas participaciones aumentaron considerablemente, si se tiene en cuenta que 1961 ambas rondaban el 0,5%.

De hecho, las importaciones y exportaciones de carne de cerdo se encuentran concentradas en tres países del hemisferio. Cerca del 92% de las exportaciones las realizan Estados Unidos, Canadá y Brasil; en cuanto a las importaciones, Estados Unidos, México y Canadá efectúan más del 77% de las mismas. En esta perspectiva, la participación del comercio en el consumo de los demás países del hemisferio es marginal.

TABLA 8. POSICION Y PART% DE LOS PRINCIPALES PAISES EN EL MERCADO DE CARNE DE CERDO DEL HEMISFERIO AMERICANO AÑO 2000

PAIS	Exportaciones		PAIS	Importaciones	
	POSICION	PART %		POSICION	PART %
Estados Unidos	1	42,97%	Estados Unidos	1	50,54%
Canadá	2	40,99%	México	2	31,73%
Brasil	3	10,79%	Canadá	3	6,233%
México	4	3,907%	Argentina	4	5,952%
Chile	5	1,292%	Uruguay	5	0,861%
Costa Rica	6	0,033%	Colombia	6	0,669%
Ecuador	7	0,008%	Panamá	7	0,539%
Honduras	8	0,005%	Guatemala	8	0,503%
Trinidad y Tobago	9	0,004%	Haití	9	0,409%
Perú	10	0,002%	Cuba	10	0,362%
Argentina	11	0,001%	Honduras	11	0,300%
Barbados	12	0,000%	Chile	12	0,292%

Fuente: FAO. Cálculos Observatorio Agrocadenas-Colombia

Colombia por su parte, ha mantenido unos niveles bajos de comercio. En el año 2000 no realizó exportaciones, e importó 4.248 toneladas, el 0,66% de las importaciones del hemisferio.

El consumo per cápita de carne de bovino en el hemisferio americano se mantuvo más o menos constante en el lapso 1961-2000, entre 18,9 y 14,5 kg/hab, alcanzados en 1980 y 1995 respectivamente. No obstante, existen diferencias notables entre países. Para el año 2000, Canadá alcanzó el mayor consumo per cápita con 40 kg/hab, mientras que en el otro extremo se encuentran las Islas Caimán, con apenas 0,5 kg/hab. Para el conjunto de países del hemisferio se presentó una desviación estándar de 8 Kg en este año.

TABLA 12. EVOLUCION DEL CONSUMO PERCAPITA DE CARNE DE CERDO EN EL HEMISFERIO AMERICANO

País/Bloque	AÑO 2000	Crecim.(%)	
) 1961-2000) 1991-2000
Canadá	40,2	0,7%	1,8%
Estados Unidos	29,9	0,2%	0,2%
Paraguay	27,0	1,7%	-2,1%
Barbados	18,4	1,5%	1,1%
Groenlandia	17,6	4,6%	-1,0%
Chile	16,4	4,0%	6,8%
Montserrat, Isla	15,0	1,8%	8,7%
México	12,0	0,1%	1,6%
Brasil	10,4	0,5%	3,8%
Uruguay	9,4	0,0%	3,2%
Cuba	9,4	2,3%	4,9%
Bolivia	9,2	1,5%	-0,1%
Bermudas	8,7	1,2%	-0,8%
Ecuador	8,6	1,3%	2,3%
Panamá	8,4	3,0%	5,7%
Costa Rica	7,7	1,5%	2,5%
Guayana Francesa	7,5	1,3%	-5,9%
Dominicana, Rep.	7,4	2,6%	3,4%
San Cristóbal y Nieves	7,1	2,2%	8,1%
Argentina	6,8	-1,2%	1,9%
Dominica	6,6	0,2%	1,7%
Santa Lucía	6,2	-0,3%	1,3%
San Vicente y las Granadinas	5,6	2,6%	0,4%
Aruba	5,5	3,8%	-7,9%
Belice	5,3	-0,2%	-3,1%
Venezuela	4,9	0,9%	-3,1%
Antillas Holandesas	4,6	-0,6%	-7,2%
Martinica	4,3	0,9%	-11,7%
Haití	3,8	-1,8%	5,9%
Puerto Rico	3,7	-0,1%	-7,1%
Perú	3,7	-0,4%	1,9%
Bahamas	3,2	-0,7%	-17,2%
Surinam	2,8	3,5%	-6,3%
Trinidad y Tobago	2,7	-0,8%	5,5%
Jamaica	2,7	0,5%	1,3%
Granada	2,6	2,3%	6,3%
Guadalupe	2,5	3,0%	-13,1%
Guatemala	2,4	-1,2%	4,7%
Colombia	2,0	-0,5%	-7,3%
Honduras	1,8	-2,4%	-4,3%
Antigua y Barbuda	1,6	0,8%	-2,2%
Nicaragua	1,3	-4,1%	-7,1%
El Salvador	1,2	-3,0%	-6,5%
Guyana	0,7	-0,7%	-6,9%
Caimán, Islas	0,5	-0,7%	-17,5%
AMERICA	17,0	-0,1%	0,7%

Fuente: FAO. Cálculos Observatorio Agrocedenas-Colombia

prácticamente triplicó su productividad durante el periodo. En 1961 su rendimiento era de 65,4 Kg/animal, mientras que en el 2001 alcanzó 134Kg/animal. Por su parte, Barbados se ha mantenido alrededor de los 95 kilogramos por animal sacrificado desde el comienzo del periodo.

Colombia presentó algunos avances en materia de productividad durante todo el periodo. Con una tasa anual de crecimiento de 0,4%, pasó de 58,5 kilogramos obtenidos por animal sacrificado en 1961, a 65 Kg en el 2001. Este nivel de rendimiento la ubica en el puesto 14 entre los países ordenados de manera descendente de acuerdo con su productividad. Los resultados para Colombia pudieron haber sido mejores, pero durante la década de los

Solo cinco países (Canadá, Estados Unidos, Paraguay, Barbados y Groenlandia) presentaron consumos por persona superiores al promedio total del hemisferio. Por su parte, Colombia, con tan solo 2 kg/hab, ocupó el 39º lugar entre los países del hemisferio ordenados de acuerdo con su consumo per cápita.

De los cinco países con los mayores consumos per capita Paraguay y Groenlandia presentaron una dinámica negativa durante la última década, mientras que por el contrario, en Canadá y Barbados el consumo per cápita creció a una tasa de 1,8% y 1,1% anual. Colombia durante el mismo periodo disminuyó anualmente su consumo per cápita en cerca de 7,3%.

Por último, tenemos que la productividad promedio en el continente medida por el rendimiento, es decir el número de kilogramos obtenidos por cada animal sacrificado, paso de 63,8 en 1961 a 82,5 en el 2001, lo que implica un crecimiento anual de 0,6%. El nivel de productividad varía mucho entre países, como se puede observar en el gráfico 19, a tal punto que la desviación de esta variable en el 2001 fue de 17,7 Kg por animal.

Durante la última década los cinco países con mayores rendimientos fueron la Guayana Francesa, Barbados, Estados Unidos, Argentina y Brasil, con un rendimiento promedio de 115,5 kg/animal, 95 kg/animal, 84,8 kg/animal, 82,5 kg/animal y 81,6 kg/animal, respectivamente.

De estos países, la Guayana Francesa y los Estados Unidos presentaron las mayores tasas anuales de crecimiento, 2,8% y 0,8%, respectivamente. El caso de la Guayana Francesa es excepcional, debido a que

GRAFICO 25. RENDIMIENTO POR ANIMALEN ALGUNOS PAISES DEL HEMISFERIO AMERICANO (KG CARNE CERDO/ANIMAL)
FUENTE: FAO. Cálculos y gráfica Observatorio Agrocedenas.

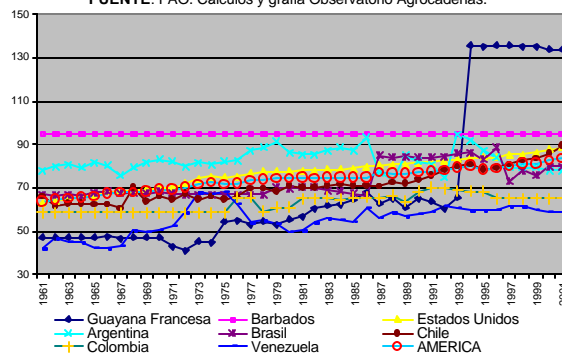

noventa enfrento un importante retroceso. Con una tasa de -0,9% durante este periodo, redujo su nivel de rendimiento que en 1991 era de 70 Kg/animal.

5. CONCLUSIONES

Durante los últimos cuarenta años el consumo y la producción de carnes, tanto a nivel mundial, como regional, ha venido aumentando. Este crecimiento no es uniforme, siendo la carne de pollo el producto más dinámico tanto en su producción como en su consumo.

A comienzos del periodo estudiado la carne de bovino era la carne más producida y consumida tanto en la región (con el 56%), como en el mundo (con el 46%). La de cerdo, por su parte, era la carne con el segundo mayor consumo y producción, representaba el 41% a nivel mundial y el 30% en la región. Como resultado de las disparidades en el crecimiento entre las distintas clases de carnes, se presentó una recomposición en su producción y consumo. De esta forma, a nivel mundial en el 2001 la carne más consumida fue la de cerdo (44%), seguida por la de pollo, que con el 28% se situó por encima de la carne de bovino en las preferencias de los consumidores. A nivel regional, en este año, aunque la carne de bovino se mantuvo como la carne con mayor consumo, perdió participación, alcanzando tan solo el 40%. La carne de pollo, por el contrario, aumento su participación hasta el 39%, absorbiendo parte del mercado de la carne de bovino y de cerdo.

Con respecto a la distribución del consumo entre los países desarrollados (definidos como los países miembros de la OECD) y los países en vías de desarrollo, hay que destacar que se presentó un importante cambio. En 1961 el 60% de las carnes se consumió en los países de la OECD y el 40% restante en los países no desarrollados. A partir de 1985 el consumo aparente de carnes de los países no desarrollado superó al consumo de los países de la OECD, y para el final de periodo analizado las participaciones iniciales prácticamente se habían invertido. En el año 2000 los países no desarrollados consumieron el 58% de las carnes en el mundo. En consecuencia, se puede afirmar, que el mayor volumen de consumo de carnes en el mundo se sucede en los países no desarrollados.

Pese a que los países no desarrollados presentaron la mayor dinámica de crecimiento en el consumo, aun tienen un trecho muy amplio por recorrer en lo relacionado al consumo por habitante, per capita. El consumo per capita de los países no desarrollados en el 2001 (24 Kg/hab) fue menos de la tercera parte del consumo per capita de los países de la OECD (74 Kg/hab), e incluso fue inferior al nivel presentado por esta variable en 1961 (46 Kg/hab).

Por último, en lo relacionado a la producción y el comercio, en América se encuentran cuatro de los campeones mundiales en la producción y exportación de carnes, Estados Unidos, Brasil, Canadá y México. La condición de estos países, ante la implementación de un programa como ALCA, implica grandes retos para el sostenimiento y/o mantenimiento de las producciones locales en los demás países del hemisferio. De hecho si se mira la producción y el comercio por bloques comerciales, el NAFTA, conformado por Estados Unidos, Canadá y México, durante todo el periodo comprendido entre los años 1961 y 2000, presentó los mayores volúmenes de producción, consumo e importaciones. A este bloque los siguen en orden MERCOSUR, CAN y MCCA.

Con respecto a la producción de las carnes en general, en el 2000 NAFTA representó el 62% del total. Los otros bloques, según el orden ya mencionado, participaron con el 28%, 6% y 1%. Es de destacar, que pese al dominio de los países miembros del NAFTA, MERCOSUR y la CAN han ganado alguna participación. En 1961 los bloques comerciales en el continente participaron con el 73%, 20%, 4% y 1%, respectivamente.

**ANEXO 1
PRODUCCIÓN DE CARNE DE BOVINO EN EL MUNDO (Tm)**

(1/3)

Pais/Bloque	1992	1993	1994	1995	1996	1997	1998	1999	2000	2001	Crecim.(%) 1961-2001	Crecim.(%) 1991-2001
Total Mundo	52.998.716	52.461.005	53.228.743	54.110.954	54.643.862	55.316.258	55.158.353	56.234.230	56.517.458	56.647.136	1,6%	0,7%
OCDE	25.576.149	25.153.919	25.427.098	26.006.726	26.104.862	26.356.493	26.478.107	26.873.397	26.613.197	26.278.945	1,1%	0,5%
Estados Unidos	10.612.000	10.584.000	11.194.000	11.585.000	11.749.000	11.714.000	11.803.000	12.123.000	12.298.000	11.980.000	0,8%	1,6%
Australia	1.790.870	1.825.813	1.824.805	1.803.417	1.744.696	1.810.300	1.955.253	2.010.533	1.987.902	2.040.000	2,1%	1,4%
Francia	1.876.800	1.703.800	1.626.800	1.683.300	1.737.000	1.720.000	1.632.000	1.609.000	1.514.000	1.571.200	0,4%	-2,1%
México	1.247.195	1.256.478	1.364.711	1.412.336	1.329.947	1.340.071	1.379.768	1.399.629	1.408.618	1.428.393	3,6%	1,5%
Alemania	1.789.700	1.570.337	1.420.300	1.407.800	1.481.800	1.447.600	1.367.000	1.374.000	1.303.000	1.360.000	0,2%	-3,7%
Canadá	898.800	859.630	899.460	928.210	1.016.500	1.089.480	1.183.240	1.265.440	1.245.590	1.250.000	0,9%	4,6%
Italia	1.217.170	1.187.265	1.170.832	1.180.461	1.180.537	1.159.360	1.111.280	1.164.433	1.154.121	1.133.037	1,2%	-0,5%
Reino Unido	971.000	881.000	943.000	996.000	708.000	696.000	697.000	678.000	708.000	652.000	-0,4%	-4,8%
España	539.418	488.000	483.734	508.492	564.602	592.252	650.727	677.600	631.784	616.000	3,0%	3,0%
Nueva Zelanda	536.000	572.000	537.000	629.000	633.000	646.303	634.138	561.333	571.783	590.435	2,0%	0,9%
Irlanda (Eire)	564.500	526.200	445.300	477.300	534.500	567.600	593.500	643.800	576.900	579.400	4,0%	1,5%
Japón	591.660	594.346	602.336	600.902	554.507	530.248	529.349	540.377	531.000	520.000	3,5%	-1,5%
Países Bajos	635.000	611.000	603.000	580.000	580.100	564.700	534.700	507.600	470.600	475.000	2,2%	-3,1%
Turouia	300.605	295.995	316.585	292.450	301.835	379.542	359.000	365.000	371.000	377.000	4,4%	2,3%
Polonia	544.100	480.400	421.300	385.700	414.900	429.100	429.900	384.600	348.500	300.000	0,0%	-5,7%
Bélica v luxemburgo	359.352	373.273	355.264	356.628	361.512	339.600	303.400	281.200	274.300	296.420	1,1%	-3,2%
Corea (Sur). República de	174.000	204.000	214.000	221.000	248.000	338.000	375.714	342.429	305.868	226.000	6,7%	7,3%
Austria	246.667	223.342	211.870	195.880	221.068	206.021	196.882	203.333	203.489	215.240	1,3%	-1,5%
Dinamarca	217.000	203.100	189.300	181.700	178.000	174.800	161.800	156.588	153.900	158.000	0,0%	-3,6%
Suecia	130.081	141.654	142.403	143.400	137.500	148.900	142.800	144.640	149.800	143.000	-0,2%	0,8%
Suiza	165.400	156.042	141.955	147.442	158.578	151.787	147.236	146.474	127.939	140.000	0,8%	-2,0%
Checa, República		216.241	170.158	169.512	163.515	155.706	134.461	120.690	107.426	103.000	-8,7%	-8,7%
Portugal	123.610	116.698	95.164	103.613	98.893	108.987	96.026	97.435	99.980	98.600	1,8%	-2,3%
Finlandia	117.280	106.350	107.620	96.170	96.550	99.610	93.760	90.480	90.204	90.000	0,3%	-3,0%
Norueoa	84.888	84.250	87.895	85.482	86.394	89.416	90.800	95.580	90.870	84.360	1,4%	0,9%
Grecia	75.825	72.667	70.865	72.262	70.989	72.427	69.497	66.605	65.665	66.000	0,5%	-1,6%
Hunoria	123.200	97.100	72.100	57.500	50.200	55.270	47.020	50.970	50.700	40.400	-1,8%	-10,9%
Eslovaquia		92.810	67.064	59.336	61.109	65.572	58.813	50.164	42.932	38.280	-8,8%	-8,8%
Islandia	3.380	3.401	3.541	3.061	3.142	3.441	3.443	3.664	3.626	3.600	1,2%	1,3%
Mundo sin OCDE	27.422.567	27.307.085	27.801.643	28.104.350	28.539.122	28.959.887	28.680.368	29.360.954	29.841.382	30.314.312	2,2%	1,0%
Brasil	4.715.500	4.806.900	5.136.000	5.710.200	6.186.900	5.921.500	5.794.300	6.413.300	6.540.200	6.671.000	4,3%	4,0%
China	1.654.412	2.139.436	2.534.590	3.296.375	3.333.490	4.105.402	4.485.023	4.710.886	4.990.644	5.162.412	10,7%	13,3%
Argentina	2.784.000	2.808.000	2.783.000	2.688.000	2.694.000	2.712.000	2.469.169	2.719.784	2.683.168	2.640.000	0,5%	-0,9%
Rusia	3.632.000	3.359.000	3.240.000	2.733.000	2.629.825	2.394.240	2.247.340	1.868.028	1.897.000	1.916.000	-8,0%	-8,0%
India	1.278.790	1.356.098	1.360.733	1.365.265	1.369.797	1.378.243	1.400.800	1.421.400	1.442.000	1.462.600	3,0%	1,4%
Colombia	594.586	602.550	646.274	702.334	730.034	762.988	766.000	716.000	745.000	745.780	2,1%	2,0%
Ucrania	1.655.600	1.379.000	1.427.000	1.185.900	1.047.800	929.600	793.300	791.200	754.000	735.000	-9,6%	-9,6%
Sudáfrica, República de	745.000	651.000	554.000	521.000	481.000	484.000	518.000	553.000	568.000	568.000	1,1%	-2,6%
Uruouav	328.617	309.663	361.399	337.585	406.961	454.403	449.900	457.700	453.123	453.123	0,9%	4,5%
Uzbekistán	323.300	378.000	390.000	392.000	362.000	387.000	400.000	372.200	413.000	420.000	1,7%	1,7%
Sudán	226.000	215.000	212.348	224.750	226.405	250.000	265.000	276.000	296.000	367.160	2,4%	4,3%
Pakistán	308.000	318.000	330.000	342.000	325.000	330.000	340.000	350.000	357.000	365.000	2,8%	1,8%
Venezuela, República												
Bolivariana de	365.253	393.534	351.174	315.567	349.551	415.242	405.856	383.610	360.000	365.000	2,5%	0,8%
Indonesia	297.000	346.278	336.461	311.966	347.203	353.652	342.598	308.767	350.707	350.000	2,8%	1,8%
Kazaistán	596.200	661.500	641.600	548.200	463.000	398.200	347.900	343.900	306.300	306.000	-9,7%	-9,7%
Etiopia		230.000	230.000	235.000	267.000	270.000	274.000	290.000	298.000	298.000	3,8%	3,8%
Nigeria	210.000	244.378	264.319	266.861	280.000	294.000	297.000	298.000	298.000	298.000	1,6%	3,8%
Belarús	495.100	410.700	384.000	315.600	276.600	255.800	270.700	262.100	269.400	295.000	-6,1%	-6,1%
Kenia	230.000	225.000	241.900	239.000	252.000	260.800	270.000	279.000	287.000	290.000	2,7%	2,4%
Ecioto	170.680	185.000	211.480	214.503	244.342	248.000	252.019	232.791	238.545	270.000	2,5%	4,5%
Paracuav	233.000	225.000	225.000	226.000	226.000	226.000	231.000	246.000	238.620	238.620	2,1%	0,8%
Irán. República Islámica del	227.000	236.000	246.000	255.000	276.873	298.000	315.000	295.000	250.000	231.300	3,6%	1,8%
Tanzania, República Unida												
de	199.100	203.000	205.000	206.000	209.000	211.000	218.000	223.000	224.000	224.000	2,7%	1,4%
Chile	199.972	224.099	239.615	257.792	259.488	262.105	256.343	226.361	226.363	217.640	1,5%	0,4%
Filoinas	85.000	92.000	90.000	97.360	112.901	136.636	155.800	189.934	190.159	182.886	2,2%	9,7%
Tailandia	191.200	204.600	236.830	232.468	238.074	226.066	210.280	187.504	170.000	180.000	3,0%	-1,1%
Ecuador	113.208	126.038	127.498	148.663	153.293	155.611	158.202	164.280	174.030	179.140	3,7%	4,8%
Rumania	249.500	252.000	258.000	201.781	177.415	185.104	183.000	153.000	162.000	175.000	0,2%	-6,3%
Banladesh	141.377	144.029	146.740	147.916	152.000	165.000	161.000	170.000	172.000	172.000	0,5%	2,4%
Bolivia	126.086	130.255	135.882	139.597	143.199	147.250	155.230	155.252	159.794	160.000	4,0%	2,5%
Marruecos	145.000	150.000	125.000	122.100	103.000	125.000	120.000	130.000	140.000	150.000	1,8%	-0,5%
Madaascar	144.075	144.712	145.350	145.988	146.625	147.262	147.900	147.900	147.900	147.900	1,1%	0,3%
Perú	110.702	106.582	101.709	107.106	110.069	118.178	123.894	133.524	136.233	138.000	1,5%	2,9%
Argelia	96.500	98.200	100.600	100.600	99.000	102.000	103.000	116.980	132.600	133.000	4,6%	3,3%

**ANEXO 1
PRODUCCIÓN DE CARNE DE BOVINO EN EL MUNDO (Tm)**

(2/3)

País/Bloque	1992	1993	1994	1995	1996	1997	1998	1999	2000	2001	Crecim.(%)	
											1961-2001	1991-2001
Monaolia	75.700	64.500	64.400	69.400	89.900	86.600	85.950	104.600	113.400	115.000	2.0%	5.0%
Myanmar	91.320	92.280	93.000	94.680	97.200	99.480	100.680	100.800	102.000	104.400	1,7%	1,5%
Yugoslavia, República Federal	201.250	230.852	196.504	226.600	242.200	208.600	127.000	104.000	104.000	104.000	-10,1%	-10,1%
Zimbabwe	94.086	75.443	67.412	73.169	67.440	73.605	73.720	95.380	101.250	101.250	0,8%	1,9%
Viet Nam	77.500	75.000	80.200	83.000	83.000	83.000	83.154	85.498	92.265	97.000	4,0%	2,2%
Uganda	86.000	91.500	84.300	86.400	87.500	88.500	93.000	96.000	96.600	96.600	1,0%	1,4%
Camerún, República Unida del	75.000	75.000	75.000	73.000	73.000	76.000	77.000	91.200	93.000	94.800	3,8%	2,5%
Kirguizistán	87.800	87.800	82.300	84.700	86.377	95.094	94.561	95.113	98.267	93.000	1,5%	1,5%
Malí	78.000	80.600	83.200	84.500	85.800	88.400	91.065	88.671	91.000	91.000	2,7%	2,0%
Anoala	66.000	66.000	65.000	65.000	71.000	77.000	85.000	85.000	85.000	85.000	3,1%	3,8%
Costa Rica	80.908	81.898	91.499	92.232	96.416	86.142	82.033	84.442	82.268	83.000	3,0%	-0,7%
Cuba	76.800	65.500	60.250	64.400	68.400	67.600	69.400	72.650	72.750	77.000	-2,6%	-0,3%
Chad	79.050	70.044	56.867	67.963	73.511	72.818	80.325	78.000	73.740	74.340	2,8%	0,7%
Dominicana, República	83.029	85.520	80.726	79.763	80.317	79.173	79.965	65.500	68.946	70.806	3,5%	-2,2%
Turkmenistán	46.000	50.000	51.000	51.000	52.400	54.600	61.100	63.000	65.000	67.000	4,2%	4,2%
Lituania	226.100	161.800	116.100	86.900	83.000	89.600	81.400	77.300	75.400	63.900	-11,4%	-11,4%
Buloaria	131.797	114.000	86.800	63.302	77.829	55.517	55.000	62.900	66.600	63.000	0,5%	-7,4%
Guatemala	40.503	48.148	51.790	53.767	54.146	54.428	54.474	61.939	62.000	62.000	0,4%	3,2%
Centroafricana, República	44.000	45.000	45.000	48.000	61.425	50.000	51.000	60.000	60.000	60.000	5,1%	3,4%
Tunicia	43.500	47.900	49.200	50.400	52.200	50.400	53.400	57.500	59.800	60.000	3,6%	3,5%
Somalia	36.300	41.800	44.000	49.500	53.900	60.500	61.600	58.300	59.400	59.400	1,9%	5,2%
Camboya	33.120	34.800	36.000	39.600	40.800	41.040	41.760	42.120	56.700	58.200	3,3%	5,8%
Panamá	58.552	60.296	59.842	61.015	65.642	59.960	63.518	60.309	57.421	56.692	2,5%	-0,3%
Azerbaián	50.000	44.000	43.600	41.000	43.552	48.415	49.964	52.017	54.000	56.200	2,5%	2,5%
Honduras	44.400	44.500	72.688	64.164	67.831	63.422	57.080	54.711	55.000	55.295	2,7%	1,8%
Namibia	48.825	48.985	49.474	47.673	45.780	29.827	38.310	78.425	60.847	55.121	2,5%	2,0%
Georgia	40.300	40.000	43.600	52.700	54.200	56.000	42.793	41.305	48.266	55.000	2,0%	2,0%
Israel	37.000	35.520	41.000	40.500	44.000	46.290	43.800	46.400	51.600	53.900	3,3%	3,8%
Nicaragua	47.748	52.471	51.296	49.055	49.818	51.879	45.831	47.893	52.482	53.570	0,4%	0,7%
Senegal	42.500	43.750	45.000	45.500	46.625	47.125	47.375	47.625	49.875	52.500	1,3%	1,8%
Burkina Faso	38.500	39.600	39.600	40.150	47.300	49.500	50.600	51.700	51.700	51.700	2,9%	3,8%
Yemen	37.551	38.677	39.837	40.634	41.649	43.107	45.262	47.110	51.698	51.698	3,0%	3,5%
Irak	42.525	51.975	47.925	40.187	35.516	43.875	45.225	45.360	45.495	45.495	0,6%	1,6%
Neol	41.395	41.310	43.435	45.900	47.090	47.770	47.855	47.770	48.025	44.200	1,6%	1,4%
Siria, República Arabe de	28.640	28.647	30.495	33.832	40.000	41.805	43.396	46.742	47.079	42.266	4,5%	5,2%
Eslovenia	38.166	51.527	52.200	51.200	53.700	54.000	44.600	43.100	42.200	42.200	-1,1%	-1,1%
Níger	31.500	32.500	34.000	35.000	36.000	38.000	39.000	40.000	41.000	42.100	1,1%	4,3%
Haiti	27.000	28.800	27.840	23.940	28.000	28.000	30.800	31.000	40.300	40.500	2,1%	4,2%
Costa de Marfil	36.172	37.473	34.435	35.620	40.000	49.998	52.306	46.754	48.267	39.908	1,7%	3,4%
Albania	23.400	24.300	28.300	30.800	32.600	32.500	33.700	33.700	35.900	38.200	4,4%	5,4%
Mozambique	36.000	37.800	36.000	36.750	36.900	37.500	37.800	38.100	38.100	38.100	1,0%	0,2%
Botsvana	47.379	48.667	38.239	45.929	44.125	38.209	37.286	37.134	38.000	38.000	1,8%	-2,4%
El Salvador	22.074	24.747	27.087	29.350	27.059	35.094	34.425	34.150	34.534	35.000	1,1%	4,9%
Armenia	32.600	30.400	28.800	29.700	33.100	34.800	34.900	32.000	32.700	32.000	0,9%	0,9%
Zambia	38.100	41.850	43.200	37.500	39.500	27.900	27.450	29.450	31.840	31.840	1,0%	-3,4%
Libia	26.600	25.600	22.100	21.600	14.500	39.365	43.135	14.930	20.000	26.800	6,4%	-1,3%
Laos, República Popular Democrática de	9.130	10.120	11.200	13.259	11.817	13.698	14.518	18.500	16.400	26.145	6,1%	9,5%
Sri Lanka	25.730	24.410	26.160	27.490	24.400	25.380	24.950	23.610	24.600	24.700	-0,8%	-0,1%
Ghana	19.998	20.125	20.470	20.700	20.930	20.815	20.758	21.275	24.412	24.412	0,1%	1,7%
Libano	16.200	16.335	14.850	12.285	10.495	20.250	22.410	24.975	24.300	24.300	1,2%	6,2%
Guinea	11.027	11.722	12.459	14.541	14.933	15.260	19.620	20.710	23.326	23.326	0,9%	8,8%
Ruanda	13.104	11.960	10.400	10.400	11.440	13.520	15.600	17.680	19.760	21.840	3,2%	5,4%
Corea (Norte), República Popular Democrática de	30.300	31.050	31.500	30.600	21.750	18.750	19.500	19.950	20.025	21.450	0,7%	-5,6%
Benin	16.390	16.280	17.490	18.480	19.470	20.350	19.800	21.120	21.120	21.120	3,4%	3,3%
Moldavia, República de	72.800	68.300	61.800	46.700	38.900	34.888	24.400	23.500	21.000	21.000	-16,0%	-16,0%
Malasia	13.226	14.209	15.105	16.262	17.089	18.053	17.622	19.822	19.822	19.822	3,1%	4,7%
Arabia Saudita	28.000	29.000	30.000	26.000	18.000	16.000	19.000	19.000	19.000	19.000	4,7%	-5,4%
Estonia	45.362	42.567	31.035	25.776	22.114	18.983	19.300	21.739	15.383	19.000	-10,8%	-10,8%
Croacia	36.778	33.824	28.346	25.838	21.517	26.276	25.691	28.000	30.000	18.700	-4,1%	-4,1%
Swasiandia	13.777	15.289	13.500	14.040	13.250	13.600	14.400	13.800	17.600	17.600	0,8%	2,1%
Tadjikistán	41.000	34.000	36.000	30.500	34.000	26.000	15.000	15.000	11.500	17.300	-13,4%	-13,4%
Malawi	16.791	17.600	14.000	14.000	16.400	18.180	17.170	17.015	17.220	17.220	3,6%	0,6%
Letonia	119.600	107.000	68.100	48.000	26.500	25.504	25.837	22.500	22.400	17.000	-21,8%	-21,8%
Eritrea		9.200	9.800	10.000	12.200	14.300	15.800	16.000	16.350	16.850	8,6%	8,6%
Brunei Darussalam	1.528	1.376	1.689	1.170	1.508	1.534	1.950	4.725	4.755	16.200	14,1%	17,7%
Emiratos Arabes Unidos	5.750	6.250	7.400	8.800	9.900	12.500	14.250	15.000	15.250	15.250	8,8%	12,1%

**ANEXO 1
PRODUCCIÓN DE CARNE DE BOVINO EN EL MUNDO (Tm)**

(3/3)

País/Bloque	1992	1993	1994	1995	1996	1997	1998	1999	2000	2001	Crecim.(%)	
											1961-2001	1991-2001
Puerto Rico	20.551	18.712	17.835	16.218	13.669	15.713	13.500	14.500	15.000	15.000	-0.1%	-3.4%
Jamaica	18.208	15.639	15.793	16.686	15.643	14.538	14.254	14.668	14.041	14.000	1,0%	-2,1%
Congo, República												
Democrática del	19.567	17.365	15.971	15.773	15.024	15.619	14.459	14.000	13.500	13.018	-0,6%	-3,9%
Bosnia v Herzegovina	30.000	30.000	23.000	15.900	13.000	9.971	12.375	12.400	12.500	13.000	-10,8%	-10,8%
Lesotho	14.100	15.000	12.750	13.500	12.000	15.000	12.000	10.530	11.050	11.050	1,9%	-2,5%
Mauritania	18.200	9.240	9.360	9.600	10.200	10.200	10.200	10.300	10.400	10.500	0,1%	-4,4%
Macedonia	7.549	8.416	7.545	6.900	6.704	7.987	7.092	7.000	7.000	9.000	0,1%	0,1%
Fiii	9.880	8.930	8.550	8.550	8.930	9.120	9.310	8.595	8.767	8.942	3,3%	-1,0%
Burundi	13.650	13.650	12.350	12.350	13.000	10.400	11.050	9.150	8.600	8.593	1,3%	-4,8%
Sierra Leona	5.490	5.670	5.850	5.940	6.030	6.210	6.390	6.570	6.570	6.570	1,0%	2,3%
Vanuatú	3.329	3.699	4.069	3.894	3.698	3.826	3.565	3.875	5.734	5.800	3,1%	4,3%
Bután	5.559	5.661	5.754	5.754	5.754	5.754	5.754	5.754	5.754	5.754	2,5%	0,4%
Toqo	4.375	4.350	4.275	3.812	4.088	3.875	4.188	5.162	5.212	5.212	0,8%	1,7%
Chiore	4.550	4.800	4.430	5.030	4.900	5.400	4.000	3.950	4.450	4.600	2,0%	-0,7%
Guinea - Bissau	3.696	3.790	3.883	3.982	4.081	4.180	4.290	4.394	4.510	4.532	2,5%	2,4%
Nueva Caledonia	3.306	3.769	4.142	3.665	4.260	4.038	4.087	4.199	3.939	4.000	0,5%	2,3%
Territorios Autónomos de												
Palestina	3.800	3.700	3.700	3.700	3.700	3.700	3.700	3.700	3.700	3.700	18,1%	0,3%
Dibouti	2.970	3.190	3.487	3.278	3.477	3.520	3.575	3.630	3.630	3.630	8,0%	2,1%
Gambia	3.268	3.293	3.317	3.342	3.367	3.393	3.418	3.444	3.469	3.480	0,4%	0,9%
Jordania	2.300	2.600	3.895	3.900	3.275	3.528	3.148	3.913	3.369	3.400	2,1%	2,9%
Guadaloupe	2.860	3.139	3.218	3.363	3.217	3.420	3.396	3.345	3.345	3.345	2,3%	1,6%
Omán	2.899	3.055	3.120	3.454	4.012	4.199	4.446	4.680	4.758	3.120	3,4%	4,3%
Papúa Nueva Guinea	2.025	1.950	2.220	1.875	1.800	1.950	2.250	2.550	2.700	3.000	2,7%	3,5%
Mauricio	2.484	2.613	2.784	2.376	2.412	2.274	2.516	2.581	2.705	2.700	0,7%	0,9%
Conco, República del	1.576	1.638	1.716	1.732	1.747	1.825	1.794	2.028	2.184	2.340	3,3%	3,7%
Martinica	2.500	2.300	2.250	2.250	2.572	2.288	2.360	2.287	2.300	2.300	0,0%	-0,6%
Surinam	2.637	2.480	1.700	1.800	1.600	2.030	2.110	2.200	2.000	2.200	2,7%	-1,7%
Guvana	4.200	3.840	4.600	3.800	2.900	2.100	2.100	1.800	1.900	2.000	-1,4%	-8,8%
Kuwait	930	800	1.460	1.510	1.560	1.780	2.080	1.565	1.650	1.655	-1,4%	17,5%
Reunión	1.060	1.206	1.146	1.182	1.127	1.248	1.394	1.608	1.615	1.600	-0,8%	4,6%
Malta	1.640	1.640	1.650	1.736	1.750	1.686	1.584	1.588	1.608	1.536	-1,4%	-0,6%
Franja de Gaza	1.300	1.300	1.400	1.400	1.400	1.400	1.400	1.400	1.400	1.400	14,2%	0,8%
Belice	1.515	1.363	1.444	1.371	1.331	1.509	1.493	1.348	1.106	1.110	3,1%	-2,1%
Gabón	1.069	1.096	1.148	1.188	1.135	1.069	1.082	1.096	1.096	1.096	5,9%	0,3%
Comoras	990	1.012	1.020	1.005	1.005	902	952	968	990	1.012	-0,2%	-0,2%
Liberia	1.000	1.000	1.000	1.000	1.000	1.000	1.000	1.000	1.000	1.000	-2,9%	0,0%
Samoa	900	910	945	945	945	945	975	1.000	1.000	1.000	2,2%	1,0%
Trinidad v Tobago	989	1.007	1.148	1.175	1.210	1.069	913	982	982	982	-0,9%	-1,5%
Bahrein	733	700	670	580	680	680	760	752	750	750	3,9%	1,7%
Montserrat. Isla	684	702	720	720	720	720	720	720	720	720	3,3%	0,6%
Salomón. Islas	462	462	462	462	462	610	462	462	518	592	2,2%	1,4%
Barbados	1.008	874	879	874	882	621	576	580	580	580	2,0%	-6,3%
Santa Lucía	564	573	582	546	501	510	528	528	528	546	1,8%	-0,8%
Víroenes. Islas (EEUU)	510	510	510	510	510	510	510	510	510	510	-0,1%	0,0%
Qatar	223	228	240	246	324	418	408	470	480	504	3,3%	10,8%
Antigua y Barbuda	550	550	550	510	500	500	500	500	500	500	3,3%	-1,2%
Cabo Verde	341	355	365	320	694	530	600	442	480	480	2,8%	5,2%
Guavana Francesa	450	385	350	320	360	430	460	460	460	460	0,9%	0,8%
Tonga	285	266	266	266	266	266	266	304	350	342	5,1%	1,9%
Micronesia, Estados												
Federados de				245	245	245	245	245	245	245	0,0%	0,0%
San Vicente y las												
Granadinas	226	226	226	226	226	226	226	226	228	230	-0,3%	0,3%
Polinesia Francesa	126	108	114	153	108	145	175	180	180	180	-1,6%	2,8%
Granada	125	125	130	135	135	135	135	138	138	141	-2,7%	1,4%
Virgenes, Islas (Reino												
Unido)	136	138	138	138	138	138	138	138	138	138	1,6%	0,3%
Malvinas. Islas	151	146	130	135	134	136	136	133	130	130	-1,7%	-1,6%
Santo Tomé v Príncipe	98	100	100	100	102	103	103	105	108	108	-0,3%	1,1%
San Cristóbal y Nieves	109	101	101	101	101	101	101	101	101	101	-0,8%	-0,7%
Feroé. Islas	77	77	77	77	77	77	77	77	77	77	5,7%	0,1%
Guinea Ecuatorial	43	43	43	44	44	45	45	45	45	46	1,9%	0,8%
Singapur	303	296	173	98	43	57	37	35	35	35	-7,4%	-26,5%
Sevchelles	72	65	72	41	35	20	27	30	30	30	-2,6%	-12,4%
Bermudas	28	25	25	30	25	25	25	25	25	25	-2,2%	-1,7%
Bahamas	24	20	18	19	18	18	17	14	14	14	-6,0%	-5,5%
Antillas Holandesas	17	18	18	15	18	9	12	12	12	12	-14,8%	-7,6%

FUENTE: FAO

**ANEXO 2
PRODUCCIÓN DE CARNE DE POLLO EN EL MUNDO (Tm)**

(1/3)

Pais/Bloque	1992	1993	1994	1995	1996	1997	1998	1999	2000	2001	Crecim.(%) 1961-2001	Crecim.(%) 1991-2001
Total Mundo	38.907.849	41.374.217	43.732.459	46.628.385	47.863.475	50.805.157	52.988.688	55.872.582	58.187.284	59.848.695	5,2%	4,9%
OCDE	19.830.809	20.681.578	21.963.728	22.791.573	23.631.987	24.539.792	25.447.140	26.529.740	27.043.189	27.487.400	4,3%	3,9%
Estados Unidos	9.801.000	10.219.000	10.965.000	11.486.000	12.072.000	12.497.000	12.763.000	13.618.000	13.942.000	14.210.000	4,4%	4,4%
México	898.495	1.040.029	1.126.008	1.283.867	1.264.366	1.441.905	1.598.921	1.731.538	1.825.249	1.897.546	7,1%	8,3%
Reino Unido	979.000	999.000	1.065.000	1.077.000	1.130.000	1.173.000	1.209.200	1.213.900	1.214.700	1.257.500	3,5%	3,5%
Japón	1.365.000	1.318.000	1.256.000	1.251.658	1.235.816	1.233.969	1.211.671	1.211.273	1.195.352	1.180.000	5,3%	-1,4%
Francia	1.110.000	1.145.200	1.240.000	1.232.000	1.353.700	1.342.300	1.342.100	1.275.000	1.222.200	1.100.000	3,1%	0,9%
Esoaña	825.000	812.620	850.804	904.315	866.370	884.300	1.029.000	980.000	965.000	1.012.000	4,2%	2,2%
Canadá	600.750	638.480	720.770	720.390	746.490	774.790	823.500	866.190	901.510	943.000	3,7%	4,7%
Italia	832.700	838.300	823.300	796.800	800.400	795.800	793.000	834.000	810.000	816.000	2,1%	-0,2%
Países Bajos	531.000	538.000	570.000	597.000	667.000	678.000	705.000	710.000	703.000	700.000	4,3%	3,7%
Australia	415.569	441.000	468.722	466.551	480.544	487.929	602.100	611.300	613.367	662.000	6,3%	5,2%
Turquía	424.133	443.964	474.000	500.000	420.482	471.415	486.000	515.000	577.000	600.000	6,2%	3,4%
Polonia	278.800	259.800	329.500	326.600	378.200	452.600	493.500	573.100	585.200	575.000	5,6%	8,9%
Alemania	394.000	393.000	407.000	390.000	446.500	443.800	438.000	435.000	462.000	480.000	2,6%	2,6%
Bélica v Luxemburgo	217.627	234.358	264.582	305.874	326.070	331.400	367.591	359.136	400.360	380.000	3,8%	7,2%
Corea (Sur). República de	346.000	361.000	368.000	375.864	395.184	371.283	349.746	390.000	373.571	377.143	9,0%	1,3%
Hungría	248.400	240.300	257.400	272.300	260.800	256.623	305.580	242.360	286.700	300.000	2,8%	1,7%
Portugal	131.000	147.300	160.375	156.472	167.320	217.330	234.520	222.209	220.000	220.000	5,0%	6,8%
Checa. República		117.140	110.904	134.518	129.100	158.400	180.750	184.275	198.625	202.500	8,2%	8,2%
Dinamarca	144.739	153.400	159.900	157.700	156.700	160.773	174.370	186.286	187.475	185.000	2,6%	3,3%
Grecia	144.000	144.000	146.000	161.000	151.000	155.000	145.500	151.000	151.800	151.800	5,4%	0,1%
Nueva Zelanda	68.214	74.000	74.000	89.100	86.900	88.904	96.559	98.987	107.317	115.786	7,5%	6,0%
Suecia	60.000	65.000	75.000	80.000	82.300	89.700	86.900	94.000	99.000	99.000	4,0%	5,7%
Austria	79.195	81.429	82.799	81.503	82.492	87.505	89.378	86.172	87.052	87.052	2,9%	1,3%
Eslovaquia		56.000	62.000	68.000	60.254	69.360	77.999	76.994	84.710	86.853	5,3%	5,3%
Irlanda (Eire)	57.000	60.950	67.000	70.000	74.000	76.000	78.000	79.000	79.000	78.500	4,9%	3,2%
Finlandia	35.810	34.650	39.420	42.560	49.430	52.730	61.050	66.100	64.380	70.000	6,4%	7,8%
Suiza	36.670	35.750	37.830	39.790	40.510	43.870	44.160	45.590	49.280	49.590	4,3%	3,7%
Norueca	22.732	22.765	25.647	28.633	32.425	33.399	24.900	29.460	34.650	31.930	6,5%	4,4%
Islandia	1.602	1.501	1.349	1.952	1.704	2.107	2.736	3.006	3.051	3.200	7,0%	8,9%
Mundo sin OCDE	19.077.040	20.692.639	21.768.731	23.836.880	24.231.557	26.265.433	27.541.616	29.342.910	31.137.603	32.355.243	6,4%	5,8%
China	3.590.025	4.571.943	5.154.908	6.056.307	6.158.644	7.243.569	7.954.082	8.368.598	9.025.550	9.401.030	7,7%	10,9%
Brasil	2.872.200	3.143.300	3.411.900	4.050.400	4.051.500	4.460.900	4.853.600	5.526.000	5.980.600	6.222.700	9,7%	8,9%
Tailandia	940.000	943.000	884.000	910.000	934.000	945.000	1.076.000	1.087.000	1.117.000	1.260.000	6,6%	3,6%
Argentina	448.259	663.135	706.384	773.735	749.452	782.391	889.597	940.390	957.790	929.000	6,5%	8,3%
Indonesia	535.300	687.634	803.175	854.300	926.545	878.243	604.707	604.514	714.107	850.000	8,6%	2,0%
Irán, República Islámica del	520.000	560.000	613.000	637.000	650.000	694.541	696.000	725.000	803.000	840.000	8,1%	5,7%
Malasia	523.000	606.000	645.000	660.737	678.000	717.000	738.000	759.000	770.000	780.000	9,3%	5,0%
Rusia	1.428.000	1.277.000	1.068.000	859.000	678.297	621.291	680.859	736.700	771.000	778.000	-7,1%	-7,1%
Sudáfrica. República de	495.000	523.000	558.000	600.000	649.000	692.000	665.000	706.000	699.000	700.000	7,5%	4,1%
Perú	320.237	302.752	353.710	410.755	410.536	443.940	490.309	553.634	609.798	620.000	8,0%	8,1%
India	405.000	453.600	467.730	478.800	478.800	526.500	540.000	558.900	575.100	595.350	6,3%	4,5%
Filipinas	291.000	346.600	362.270	399.557	455.096	496.686	491.230	496.429	533.118	587.067	5,3%	7,4%
Colombia	408.200	445.095	498.781	553.055	464.527	432.750	507.000	496.000	535.000	550.000	8,3%	2,7%
Venezuela, República												
Bolivariana de	367.619	382.169	396.891	444.929	476.016	477.622	491.467	516.000	539.000	550.000	6,4%	4,8%
Egipto	238.000	250.000	275.000	317.000	326.605	440.669	431.241	484.704	513.312	538.978	6,8%	9,7%
Arabia Saudita	303.000	285.000	296.000	309.000	340.000	451.000	395.000	418.000	418.000	418.000	15,0%	4,8%
Chile	207.578	246.795	278.683	289.249	304.887	313.626	339.182	344.015	378.111	407.847	7,1%	8,4%
Pakistán	169.000	265.000	296.000	308.000	355.000	387.000	284.000	310.000	322.000	333.000	10,7%	6,5%
Viet Nam	132.000	120.000	120.000	124.000	142.000	160.000	200.000	261.808	286.512	302.000	4,6%	10,1%
Rumania	295.400	300.800	260.000	286.110	292.558	254.253	257.500	280.000	261.000	295.000	3,7%	-1,3%
Marruecos	152.080	141.000	160.000	180.000	230.000	230.000	230.000	260.000	250.000	255.000	6,6%	7,0%
Arrelia	193.000	198.000	202.000	202.000	205.000	210.000	220.000	210.000	210.000	210.000	7,9%	1,1%
Israel	138.000	142.000	156.000	163.000	170.000	171.000	175.000	189.000	201.000	204.000	3,6%	4,5%
Dominicana. República	122.011	127.838	131.142	137.043	148.692	156.256	157.662	182.709	211.013	203.438	6,3%	6,1%
Myanmar	74.418	79.910	83.932	98.963	111.306	123.725	132.914	154.143	175.503	195.649	5,5%	10,6%
Ucrania	498.200	362.000	264.000	235.200	217.800	186.000	200.000	204.200	193.000	189.000	-9,1%	-9,1%
Nigeria	162.000	165.000	168.000	169.000	170.000	171.000	172.000	172.000	172.000	172.000	4,7%	0,6%
Ecuador	80.355	80.327	102.000	105.000	148.633	177.233	107.516	146.087	147.968	151.995	9,6%	7,6%
Guatemala	86.920	91.266	100.600	105.159	110.417	129.662	140.403	136.531	140.069	144.000	9,5%	6,9%
Bolivia	53.512	70.929	87.936	95.942	105.165	115.596	134.680	137.819	137.819	138.000	7,1%	10,7%
Jordania	70.000	83.400	94.000	107.660	100.000	97.800	93.100	110.700	118.500	120.000	11,2%	5,7%
Siria. República Arabe de	83.240	76.896	75.304	85.365	81.821	92.814	97.243	104.380	106.602	114.228	9,7%	5,1%
Bulgaria	88.918	97.120	81.701	92.199	99.100	100.756	107.000	106.031	100.000	100.000	2,1%	1,2%
Libia	67.600	71.500	83.788	102.800	100.000	99.000	98.000	98.150	98.540	98.800	14,6%	4,3%
Bangladesh	73.228	79.539	83.862	89.481	104.000	111.000	96.740	98.500	98.700	98.700	4,0%	3,8%

**ANEXO 2
PRODUCCIÓN DE CARNE DE POLLO EN EL MUNDO (Tm)**

(2/3)

País/Bloque	1992	1993	1994	1995	1996	1997	1998	1999	2000	2001	Crecim.(%)	
											1961-2001	1991-2001
Tunicia	51.300	52.500	52.300	54.800	55.500	63.700	75.000	85.600	95.100	95.000	6,2%	7,5%
Honduras	35.289	38.476	45.913	49.559	53.800	58.358	58.458	68.750	75.625	80.333	8,7%	9,2%
Jamaica	52.469	45.197	44.946	45.369	55.142	59.310	63.168	72.932	77.124	80.000	6,6%	5,4%
Panamá	34.140	43.246	41.363	58.629	53.425	48.000	58.500	58.500	58.500	76.781	7,6%	6,6%
Etiopia		72.000	72.000	72.400	72.800	73.000	73.300	73.600	73.800	73.800	0,4%	0,4%
Yugoslavia, República Federal	88.300	79.100	74.700	86.500	89.200	96.400	84.000	73.000	73.000	73.000	-1,5%	-1,5%
Costa Rica	49.644	52.251	54.335	60.424	65.867	62.838	72.108	76.848	72.000	72.000	11,2%	4,8%
Libano	54.833	56.000	41.961	58.000	58.163	65.000	69.000	71.300	71.300	71.300	5,2%	3,8%
Belarús	120.900	131.000	96.800	69.200	63.600	69.300	73.900	70.000	65.000	70.500	-6,7%	-6,7%
Singapur	63.000	60.000	57.963	60.000	60.000	68.400	68.400	68.400	68.400	68.400	3,6%	1,2%
Yemen	48.052	53.956	55.000	47.156	55.455	56.286	61.352	63.115	66.734	66.734	13,3%	4,9%
Sri Lanka	28.900	38.900	50.200	54.000	56.400	57.600	58.930	56.880	63.170	64.800	4,7%	8,7%
Senegal	43.300	52.000	55.000	58.000	60.000	62.000	64.100	64.100	64.100	64.100	9,0%	4,7%
Costa de Marfil	44.990	47.960	48.400	48.400	48.400	55.000	51.040	60.500	60.500	60.500	6,8%	3,3%
Cuba	51.700	51.200	55.600	60.800	61.900	63.200	59.600	60.100	59.400	60.000	2,5%	-0,7%
Puerto Rico	57.591	59.269	61.305	61.709	59.826	59.886	60.000	60.000	60.000	60.000	5,6%	0,4%
Nicaragua	16.874	23.386	26.708	28.751	28.796	29.735	31.968	36.809	47.219	56.927	6,6%	13,0%
Paraguay	19.000	20.000	29.000	32.000	32.500	35.000	36.000	36.000	56.615	56.615	5,6%	11,4%
Eslovenia	54.645	48.845	45.238	56.028	58.148	59.700	58.700	54.500	54.500	54.500	1,1%	1,1%
Kenia	49.200	39.000	45.500	54.600	55.900	59.800	59.800	56.400	54.000	54.000	5,2%	2,5%
Uruguay	29.500	34.000	35.000	39.882	42.533	43.126	51.900	57.000	52.000	52.000	4,9%	6,9%
Irak	24.439	22.343	34.000	37.000	38.000	33.000	28.000	49.000	50.000	50.000	5,9%	12,1%
El Salvador	39.970	44.190	37.568	40.033	40.560	43.518	47.870	46.240	47.600	47.500	8,5%	2,6%
Territorios Autónomos de Palestina	42.100	44.200	44.200	44.200	44.200	44.200	44.200	44.200	44.200	44.200	25,8%	0,4%
Kuwait	10.943	20.124	25.300	25.054	29.661	31.727	36.060	38.988	42.703	42.182	7,4%	24,4%
Uganda	33.020	34.700	36.000	36.400	36.400	36.050	36.100	40.100	40.560	40.560	3,6%	2,3%
Tanzania, República Unida de	29.000	34.000	30.000	34.000	31.500	35.000	38.000	40.000	40.500	40.500	5,2%	3,8%
Mozambique	27.000	27.000	28.800	29.700	30.600	32.400	33.300	35.100	35.100	35.100	5,0%	3,2%
Zambia	22.892	25.184	24.300	25.000	27.500	30.000	32.276	33.500	35.000	35.000	4,6%	5,4%
Chiore	23.000	25.200	26.600	28.000	29.800	31.800	31.000	33.150	33.400	33.400	6,0%	4,9%
Kazajstán	139.000	114.100	80.200	53.000	39.400	23.900	24.100	29.300	33.300	33.000	-17,9%	-17,9%
Corea (Norte), República Popular Democrática de	37.400	30.800	23.650	22.000	22.550	17.050	20.350	23.430	26.840	30.800	1,4%	-4,6%
Sudán	23.100	23.600	24.000	25.000	26.000	28.000	28.500	29.500	30.000	30.500	2,9%	3,4%
Madaqascar	20.240	20.960	21.440	23.040	24.240	25.520	27.440	28.960	30.480	30.480	1,8%	4,8%
Camerún, República Unida del	19.280	20.800	21.600	22.400	25.600	28.800	32.000	30.400	30.400	30.400	5,3%	5,8%
Emiratos Arabes Unidos	16.056	16.596	22.080	22.470	29.104	29.291	26.393	29.250	29.934	29.934	18,6%	7,1%
Mali	24.400	24.560	25.280	25.600	25.680	26.000	28.800	29.200	29.200	29.200	3,6%	2,3%
Lituania	31.600	21.900	23.900	26.000	27.400	28.000	23.600	23.000	25.100	28.000	-0,4%	-0,4%
Níger	22.880	23.200	23.760	24.000	24.960	25.520	26.080	26.640	27.200	27.840	5,7%	2,4%
Trinidad v Tobago	24.602	29.872	26.463	30.051	30.000	26.591	26.180	26.200	26.200	26.200	3,1%	-0,2%
Burkina Faso	19.840	20.000	20.000	20.800	22.000	23.040	24.000	25.600	25.600	25.600	4,1%	3,4%
Croacia	28.200	24.700	26.490	26.000	25.400	25.400	24.900	24.330	24.710	24.710	-1,1%	-1,1%
Zimbabue	17.335	17.365	17.825	18.975	20.700	21.850	23.345	23.575	24.150	24.150	5,3%	4,0%
Mauricio	15.500	17.000	18.850	19.325	20.550	20.825	18.300	20.900	21.000	22.000	12,1%	4,0%
Benin	24.000	20.800	22.400	24.800	28.000	30.400	32.960	21.680	21.680	21.680	5,8%	-0,1%
Cambodia	14.850	16.050	15.000	15.000	17.000	18.000	18.700	19.400	19.500	20.000	4,5%	3,9%
Ghana	10.350	11.250	11.520	11.700	11.880	14.490	16.038	17.100	19.500	19.500	2,0%	7,4%
Uzbekistán	38.800	36.000	24.000	16.000	12.000	10.000	16.500	16.300	18.000	18.900	-8,1%	-8,1%
Azerbaián	30.900	19.900	16.700	14.300	16.503	16.359	16.500	17.050	16.670	17.300	-3,6%	-3,6%
Malawi	11.760	12.640	13.120	13.600	14.160	14.320	14.560	15.040	15.280	15.280	4,6%	2,4%
Moldavia, República de	38.914	26.300	23.671	24.342	18.251	16.698	15.924	15.506	14.500	15.000	-9,8%	-9,8%
Reunión	7.700	7.925	8.756	9.884	10.178	11.835	13.000	13.550	13.550	13.550	5,7%	7,1%
Francia de Gaza	15.800	13.500	13.500	13.500	13.500	13.500	13.500	13.500	13.500	13.500	22,0%	-0,7%
Nepal	9.119	9.195	9.291	9.396	9.700	10.671	11.400	12.146	12.659	13.259	3,2%	4,1%
Georgia	10.200	8.800	9.300	10.000	8.600	11.400	10.459	11.346	13.694	12.500	3,8%	3,8%
Guyana	3.100	4.100	6.200	7.318	10.725	11.972	11.278	12.433	11.800	12.000	2,0%	18,9%
Macedonia	5.500	13.400	14.200	12.400	12.000	12.000	12.000	12.000	12.000	12.000	3,2%	3,2%
Barbados	8.825	8.740	9.792	10.983	12.267	11.710	11.527	11.900	11.900	11.900	10,8%	3,0%
Laos, República Popular Democrática de	7.120	8.068	8.552	9.064	9.320	9.520	9.680	8.960	10.400	11.120	1,1%	4,2%
Congo, República Democrática del	15.360	15.321	16.029	13.776	15.004	16.700	17.000	12.000	11.600	11.058	2,6%	-4,1%
Tooo	7.480	7.520	7.200	7.360	7.480	8.480	9.360	10.000	10.400	10.400	6,0%	4,1%
Letonia	21.100	12.700	11.400	10.800	8.662	7.613	7.865	6.254	7.229	9.050	-9,5%	-9,5%
Sierra Leona	8.595	8.595	8.595	8.595	9.000	9.000	9.000	9.000	9.000	9.000	4,6%	0,6%

ANEXO 2
PRODUCCIÓN DE CARNE DE POLLO EN EL MUNDO (Tm)

(3/3)

País/Bloque	1992	1993	1994	1995	1996	1997	1998	1999	2000	2001	Crecim.(%)	
											1961-2001	1991-2001
Haití	5.760	5.760	8.100	6.300	5.400	5.400	7.200	7.200	7.920	7.920	3,3%	2,7%
Anoala	7.200	7.290	7.290	7.335	7.380	7.425	7.470	7.560	7.740	7.740	2,0%	0,8%
Fiji	6.059	5.742	8.144	8.763	9.602	9.156	7.775	8.260	8.405	7.690	11,3%	3,4%
Belice	7.814	7.594	6.970	7.051	7.581	6.473	7.142	7.304	7.098	7.300	9,1%	0,0%
Bahamas	5.200	4.800	4.395	7.470	8.817	9.675	10.662	9.499	6.721	6.855	4,8%	4,9%
Botswana	4.800	4.240	4.640	7.360	7.120	8.160	6.800	6.240	6.720	6.720	10,5%	5,4%
Estonia	10.259	5.079	6.468	5.660	4.265	4.357	7.874	7.652	7.313	6.700	0,3%	0,3%
Swasilandia	1.180	1.250	1.100	1.200	1.200	2.300	2.700	5.300	6.500	6.500	6,2%	20,2%
Liberia	4.560	4.560	4.560	4.560	5.200	5.360	5.600	5.600	6.400	6.400	4,9%	3,9%
Conqo, República del	5.400	5.500	5.600	5.700	5.800	5.800	5.700	5.800	5.800	5.800	5,8%	0,9%
Bahrein	4.578	4.384	4.547	5.031	4.931	4.000	5.345	5.106	5.777	5.700	10,0%	2,9%
Malta	4.440	4.440	4.700	5.000	5.000	5.000	4.988	5.250	5.513	5.513	3,8%	2,5%
Albania	2.500	3.300	3.700	3.900	3.500	3.700	5.100	4.700	5.500	5.500	2,0%	3,7%
Burundi	6.480	6.660	6.570	6.390	6.300	6.120	6.210	6.060	5.445	5.445	3,4%	-1,6%
Paóua Nueva Guinea	4.491	4.815	4.896	4.950	5.040	5.220	5.310	5.310	5.400	5.400	4,6%	2,1%
Brunei Darussalam	4.266	4.253	4.457	4.213	4.197	5.525	6.656	6.120	5.670	5.310	6,7%	4,5%
Turkmenistán	7.000	5.000	4.000	4.000	1.800	1.600	4.300	4.600	4.900	5.000	-1,4%	-1,4%
Chad	3.920	4.060	4.130	4.235	4.270	4.375	4.515	4.655	4.655	4.690	3,2%	2,1%
Kirouizistán	22.200	9.300	7.200	2.662	3.010	3.101	3.997	4.504	4.600	4.500	-12,4%	-12,4%
Omán	3.360	3.600	3.840	3.880	3.920	4.000	4.080	4.240	4.320	4.400	8,2%	3,1%
Qatar	3.833	3.672	4.043	3.817	4.111	3.259	2.749	2.714	4.098	4.200	13,3%	-0,9%
Surinam	8.800	7.400	4.300	3.900	3.760	4.090	3.025	3.805	4.000	4.200	0,9%	-9,0%
Mauritania	3.840	3.920	3.920	3.920	3.920	3.920	3.960	3.960	3.960	3.960	2,8%	0,2%
Gabón	2.800	2.960	3.040	3.200	3.280	3.440	3.600	3.680	3.680	3.680	8,7%	3,3%
Guinea	2.340	2.430	2.520	2.610	2.790	2.880	3.060	3.240	3.420	3.420	3,1%	4,5%
Somalia	1.600	2.600	2.920	3.120	3.200	3.360	3.200	3.280	3.360	3.360	2,5%	5,1%
Armenia	9.600	3.200	3.300	6.800	4.200	4.000	4.100	2.600	3.200	3.200	-7,6%	-7,6%
Centroafricana. República	2.500	2.600	2.800	2.900	3.200	3.300	2.700	2.600	3.000	3.200	5,0%	1,8%
Namibia	2.280	2.400	2.520	2.640	2.760	2.920	2.960	2.920	3.000	3.000	5,5%	3,4%
Tadiikistán	5.000	3.000	4.000	1.500	800	625	1.800	1.800	1.700	2.100	-9,4%	-9,4%
Bosnia y Herzegovina	13.500	11.100	10.000	11.400	7.750	4.800	5.500	5.500	2.000	2.000	-21,1%	-21,1%
Eritrea		3.075	3.920	4.280	4.880	1.520	1.700	1.785	1.870	1.870	-11,7%	-11,7%
Lesotho	1.120	960	1.360	1.440	1.520	1.600	1.520	1.680	1.760	1.760	3,3%	4,9%
Ruanda	1.458	1.530	1.395	1.260	1.350	1.440	1.485	2.250	1.224	1.350	4,3%	0,5%
Guinea - Bissau	735	742	700	700	840	1.120	1.120	1.190	1.190	1.260	5,6%	6,9%
Gambia	1.010	1.110	1.250	1.100	800	1.000	1.050	1.150	1.250	1.250	4,9%	1,9%
Martínica	1.284	1.284	904	559	1.046	952	865	1.091	1.050	1.050	0,2%	-1,7%
Seychelles	590	590	710	980	960	1.080	910	930	950	950	8,7%	6,1%
Nueva Caledonia	441	450	493	595	580	676	678	818	818	818	4,5%	6,8%
Guadalupe	1.110	1.151	906	510	285	502	502	744	744	744	2,7%	-5,0%
Santa Lucía	600	600	612	624	624	624	660	720	720	720	4,3%	2,1%
Polinesia Francesa	621	630	549	558	567	576	540	603	603	603	6,4%	-1,1%
Granada	450	460	470	480	480	520	600	600	600	600	2,6%	3,6%
Santo Tomé v Príncipe	360	368	384	400	416	432	448	464	560	560	8,2%	5,9%
Guavana Francesa	565	402	500	520	510	510	510	510	510	510	3,7%	-0,9%
Comoras	444	458	472	464	480	488	492	496	500	500	3,7%	1,5%
Vanuatú	440	470	470	470	470	470	470	500	500	500	4,9%	1,1%
Cabo Verde	500	540	575	525	560	570	570	534	420	460	8,5%	-0,8%
San Vicente y las Granadinas	410	415	420	425	425	425	425	425	425	425	4,9%	0,5%
Kiribati	272	280	280	280	298	298	298	298	310	391	3,3%	2,6%
Dominica	250	270	300	300	310	315	340	340	340	340	3,8%	3,8%
Samoa	260	270	280	290	300	310	315	320	330	340	-0,8%	3,0%
Bután	315	322	329	329	329	329	329	329	329	329	5,4%	0,6%
Tonqa	229	233	233	287	317	317	317	317	317	317	4,9%	4,3%
Antillas Holandesas	300	500	550	650	380	380	380	300	300	300	0,1%	-2,1%
Salomón. Islas	160	176	184	200	216	232	240	240	248	256	2,3%	5,4%
Guinea Ecuatorial	176	180	184	188	192	196	200	208	216	224	3,2%	2,5%
Antioqua v Barbuda	192	192	192	180	180	192	192	192	192	192	2,7%	0,1%
San Cristóbal v Nieves	162	162	194	186	162	156	156	156	156	156	1,6%	-0,9%
Micronesia, Estados Federados de				135	135	135	135	135	135	135	0,0%	0,0%
Bermudas	132	114	106	108	101	101	101	101	101	101	-1,5%	-2,7%
Cook. Islas	24	8	12	16	24	24	80	80	80	80	-1,4%	20,8%
Montserrat, Isla	66	72	72	72	72	72	72	72	72	72	1,2%	0,7%
Víroenes. Islas (EEUU)	72	72	72	72	72	72	72	72	72	72	0,9%	1,0%
Wallis v Futuna. Islas	43	46	46	46	46	46	46	46	46	46	4,0%	0,7%
Guam	43	43	43	43	43	43	43	43	43	43	-2,0%	0,0%
Tuvalu	33	30	33	33	37	37	37	41	41	41	3,8%	3,1%

FUENTE: FAO

**ANEXO 3
PRODUCCIÓN DE CARNE DE CERDO EN EL MUNDO (Tm)**

(1/3)

País/Bloque	1992	1993	1994	1995	1996	1997	1998	1999	2000	2001	Crecim.(%) 1961-2001	Crecim.(%) 1991-2001
	Total Mundo	72.844.656	75.087.403	77.581.282	78.557.986	78.440.390	82.173.445	87.623.073	89.697.944	89.583.925	91.188.062	3,2%
OCDE	29.857.599	31.195.692	31.188.652	31.500.004	31.639.119	31.402.981	33.887.294	34.720.875	33.899.241	34.016.759	2,0%	1,6%
Estados Unidos	7.817.000	7.751.000	8.027.000	8.097.000	7.764.000	7.835.000	8.623.000	8.758.000	8.597.000	8.690.000	1,2%	1,6%
Alemania	3.584.900	3.645.800	3.604.000	3.602.400	3.635.000	3.563.800	3.834.100	4.102.600	3.981.000	4.070.601	0,8%	1,1%
España	1.917.770	2.088.821	2.124.085	2.174.820	2.356.150	2.401.140	2.744.362	2.893.000	2.912.390	3.000.000	6,5%	5,1%
Francia	1.903.000	2.033.900	2.116.400	2.144.000	2.161.000	2.219.000	2.328.000	2.353.000	2.312.000	2.254.600	1,6%	2,4%
Canadá	1.207.700	1.194.320	1.229.380	1.275.760	1.227.760	1.256.700	1.391.960	1.566.410	1.638.220	1.800.000	2,7%	4,3%
Dinamarca	1.369.700	1.503.700	1.521.000	1.494.000	1.493.700	1.520.600	1.629.300	1.641.800	1.624.500	1.705.000	2,6%	2,3%
Polonia	2.035.600	1.903.000	1.681.300	1.962.300	2.063.700	1.891.300	2.026.200	2.043.000	1.923.000	1.670.000	1,2%	-0,4%
Países Bajos	1.585.000	1.747.000	1.673.300	1.622.100	1.624.000	1.375.600	1.725.000	1.710.700	1.622.800	1.575.000	3,8%	-0,1%
Italia	1.341.586	1.371.346	1.369.250	1.345.560	1.410.300	1.395.816	1.412.189	1.471.702	1.478.450	1.509.640	3,6%	1,2%
Japón	1.434.148	1.439.610	1.390.288	1.322.065	1.266.445	1.283.316	1.285.875	1.277.094	1.268.787	1.250.000	3,6%	-1,7%
México	819.782	821.580	872.907	921.576	910.290	939.245	960.689	994.186	1.029.995	1.143.581	2,3%	3,1%
Bélgica v Luxemburgo	951.053	1.000.806	1.019.320	1.043.010	1.069.800	1.033.050	1.085.200	1.004.700	1.053.100	969.600	3,6%	0,7%
Corea (Sur), República de	752.000	770.000	786.000	799.000	886.943	895.806	939.356	996.282	915.899	927.692	8,4%	4,4%
Reino Unido	992.000	1.012.000	1.053.000	1.012.000	1.004.000	1.094.000	1.142.000	1.047.000	923.000	782.000	0,6%	-1,0%
Hunoría	764.300	672.400	608.300	578.300	670.700	580.720	569.900	625.890	640.000	605.000	0,7%	-2,9%
Austria	527.279	538.190	538.500	521.100	538.000	555.732	591.502	622.370	562.604	510.000	1,9%	0,8%
Checa, República		614.933	470.554	502.244	502.354	463.556	475.700	451.631	416.600	417.000	-3,6%	-3,6%
Australia	335.785	328.317	344.260	351.299	333.967	335.597	366.260	362.210	362.376	389.000	3,1%	1,6%
Portugal	264.588	307.287	315.625	305.036	324.583	305.594	332.047	345.601	329.095	340.300	4,2%	2,4%
Suecia	277.885	291.131	307.593	308.800	318.900	329.300	330.400	325.400	277.000	276.400	0,9%	0,6%
Irlanda (Eire)	201.900	212.000	214.600	212.100	211.000	219.900	241.700	249.700	226.400	238.300	1,8%	2,4%
Suiza	264.093	260.473	246.131	250.735	219.919	214.416	231.524	225.700	224.890	237.000	1,3%	-1,7%
Finlandia	176.040	169.180	170.660	167.550	171.820	179.670	184.520	181.860	172.790	170.000	2,6%	0,2%
Eslovaquia		241.495	244.274	242.774	250.823	254.810	227.307	175.549	163.603	156.895	-6,1%	-6,1%
Grecia	144.650	136.170	136.818	136.886	135.510	133.496	134.356	138.300	143.100	142.100	3,6%	0,0%
Noruega	91.140	90.083	91.135	95.824	103.327	105.381	106.400	109.250	102.910	105.460	1,6%	2,3%
Nueva Zelanda	47.000	49.000	49.000	51.000	49.763	49.495	49.717	47.619	45.734	45.875	0,7%	0,0%
Islandia	2.643	2.861	3.212	3.330	3.740	3.938	3.886	4.706	4.783	5.000	7,8%	7,0%
Turauía	110	95	80	445	1.425	53	314	315	315	315	-2,1%	12,2%
Mundo sin OCDE	42.987.058	43.891.712	46.392.630	47.058.418	46.801.708	50.770.901	53.736.216	54.977.506	55.685.122	57.171.740	4,3%	3,3%
China	27.647.184	29.836.491	32.613.176	33.401.322	33.014.694	37.154.848	39.898.876	41.048.380	41.371.100	42.786.700	6,8%	5,1%
Brasil	1.188.000	1.250.000	1.300.000	1.430.000	1.600.000	1.518.000	1.652.300	1.683.600	1.887.800	1.967.500	2,7%	5,5%
Rusia	2.784.000	2.432.000	2.103.000	1.865.000	1.705.088	1.545.939	1.505.095	1.485.400	1.603.000	1.620.000	-6,2%	-6,2%
Viet Nam	820.000	878.000	957.700	1.007.000	1.052.000	1.154.200	1.228.000	1.318.196	1.408.961	1.415.500	4,7%	6,8%
Filipinas	658.000	731.000	765.000	805.000	860.000	901.080	932.810	973.000	1.008.000	1.064.000	3,6%	4,7%
Rumania	788.750	761.300	775.300	673.016	630.646	666.700	619.500	610.000	626.000	635.000	2,0%	-3,1%
Ucrania	1.179.800	1.013.000	916.000	806.900	789.300	710.000	668.200	656.300	676.000	608.500	-6,7%	-6,7%
India	444.500	469.000	477.107	495.189	513.957	533.436	542.500	560.000	577.500	595.000	3,9%	3,2%
Yugoslavia, República												
Federal	591.700	533.700	571.100	644.000	713.000	644.000	625.000	640.000	655.400	590.000	1,1%	1,1%
Tailandia	433.308	458.756	489.375	488.927	511.282	548.666	474.592	425.864	450.000	475.000	3,6%	0,7%
Indonesia	583.000	621.500	660.000	572.000	599.500	632.500	621.500	621.500	612.500	612.500	5,4%	-3,1%
Chile	137.571	147.282	160.814	172.410	184.698	208.703	235.014	243.693	261.477	303.006	5,9%	8,5%
Belarús	323.000	284.000	252.000	262.800	273.000	297.600	319.700	305.000	247.000	265.000	-0,7%	-0,7%
Malasia	250.893	262.771	284.789	283.359	278.303	282.316	262.414	250.000	250.000	250.000	4,7%	0,0%
Bulgaria	311.430	276.761	207.096	256.430	252.420	226.700	248.050	267.132	243.000	242.000	1,9%	-2,6%
Argentina	157.230	230.140	230.340	211.433	179.589	160.971	184.041	214.583	213.965	214.000	-0,2%	2,2%
Paraguay	126.485	126.778	127.792	130.002	115.702	117.437	118.800	120.000	148.410	148.410	4,5%	1,2%
Corea (Norte), República												
Popular Democrática de	175.000	150.000	135.000	115.000	105.100	83.750	111.500	133.750	140.000	145.000	2,7%	-4,0%
Kazajistán	217.300	194.300	158.200	113.400	109.800	81.900	78.900	97.700	133.400	126.000	-6,9%	-6,9%
Venezuela, República												
Bolivariana de	132.869	133.199	124.650	112.471	112.761	111.066	113.092	114.057	117.400	118.000	4,1%	-0,8%
Sudáfrica, República de	129.600	119.600	119.000	126.500	127.800	120.000	124.000	117.000	116.000	118.000	1,9%	-0,3%
Myanmar	60.500	61.325	63.250	68.750	71.500	89.140	91.349	106.781	112.910	115.500	2,5%	7,8%
Cuba	47.360	63.360	68.580	71.600	74.400	78.300	97.800	103.360	103.132	112.000	3,4%	5,8%
Camboya	81.700	84.900	81.000	81.500	86.000	97.000	100.000	102.500	105.000	107.750	4,9%	4,5%
Ecuador	81.801	81.124	82.294	88.784	103.185	106.740	99.922	110.252	108.020	98.300	3,9%	3,5%
Perú	72.800	75.700	77.700	80.100	83.000	86.600	90.676	92.921	94.701	94.000	2,0%	3,3%
Lituania	155.300	90.200	81.600	93.100	88.500	87.100	95.600	91.000	84.500	90.000	-2,9%	-2,9%
Colombia	134.710	134.000	133.200	133.185	128.700	103.000	75.409	107.000	78.000	81.250	1,5%	-6,1%
Uganda	61.200	63.000	64.800	66.600	69.000	70.800	72.000	75.000	78.000	78.000	12,9%	2,8%
Nigeria	47.304	39.197	33.992	66.813	47.383	56.030	65.250	77.850	77.850	77.850	3,4%	3,3%
Bolivia	66.766	57.663	59.619	62.277	65.754	68.660	72.170	74.060	76.422	76.425	3,7%	2,3%
Croacia	65.000	59.600	60.400	55.600	56.374	54.510	60.120	64.240	60.000	70.000	0,7%	0,7%
Dominicana, República	43.000	53.000	57.000	62.000	63.000	64.000	64.000	57.656	61.190	63.049	4,8%	4,1%

**ANEXO 3
PRODUCCIÓN DE CARNE DE CERDO EN EL MUNDO (Tm)**

(2/3)

País/Bloque	1992	1993	1994	1995	1996	1997	1998	1999	2000	2001	Crecim.(%)		
											1961-2001	1991-2001	
Eslovenia	41.051	65.337	71.096	60.800	62.700	59.200	60.500	67.300	58.500	60.000	1,4%	1,4%	
Chipre	33.500	39.200	42.500	42.800	45.600	46.100	47.200	49.150	52.250	50.000	7,1%	4,5%	
Singapur	83.516	85.472	87.374	86.189	83.916	84.222	84.133	50.000	50.000	50.000	2,7%	-5,6%	
Papúa Nueva Guinea	29.850	33.000	36.000	39.000	39.900	42.000	43.500	43.500	43.500	45.000	3,1%	4,8%	
Madagascar	58.175	60.450	61.750	67.900	70.000	72.100	72.100	73.500	44.100	44.100	4,0%	-1,3%	
Georgia	56.500	44.800	47.300	44.300	45.500	46.700	42.251	40.770	36.876	44.000	-2,7%	-2,7%	
Congo, República													
Democrática del	41.200	41.900	42.900	44.000	41.500	42.500	43.000	41.000	41.000	41.000	2,2%	0,1%	
Moldavia, República de	113.800	79.100	61.238	59.572	63.500	65.506	57.784	60.800	48.000	39.000	-8,0%	-8,0%	
Laos, República Popular													
Democrática de	22.572	24.580	25.580	28.816	29.608	30.514	31.427	31.600	33.250	35.100	3,0%	4,7%	
Estonia	50.135	34.713	30.438	35.386	31.650	29.547	32.380	31.293	30.286	31.800	-3,2%	-3,2%	
Costa Rica	19.245	20.480	23.082	23.620	20.110	21.219	24.775	28.747	30.782	30.000	4,4%	5,2%	
Haití	18.150	19.057	21.000	22.990	24.140	25.410	26.860	26.880	28.000	29.000	0,1%	6,0%	
Letonia	100.500	68.100	53.800	62.600	39.500	37.053	36.482	34.617	31.541	29.000	-12,4%	-12,4%	
Angola	24.000	24.500	25.000	26.000	28.000	29.000	29.000	28.600	28.600	28.600	3,8%	2,4%	
Uruquav	22.450	22.800	22.900	22.000	20.500	21.700	25.800	27.000	26.000	26.000	0,3%	2,0%	
Guatemala	14.123	16.570	15.465	16.136	16.444	17.000	17.500	23.917	24.500	25.000	1,4%	6,1%	
Kirouizistán	35.600	24.800	18.000	27.955	28.726	25.684	30.431	28.641	28.571	25.000	0,2%	0,2%	
Panamá	14.567	15.569	15.981	16.783	18.769	18.860	18.742	20.500	20.500	19.000	5,0%	4,4%	
Camerún, República Unida													
del	13.200	12.000	12.000	12.000	12.000	12.000	14.400	12.000	16.140	16.200	4,3%	1,6%	
Uzbekistán	36.100	27.000	20.000	16.000	9.000	4.000	15.000	19.800	16.500	16.000	-7,2%	-7,2%	
Neol	10.407	10.447	10.642	11.027	11.800	12.374	13.090	13.924	14.646	15.239	3,9%	4,3%	
Puerto Rico	18.000	17.132	15.403	15.375	14.937	13.186	14.000	14.000	14.500	14.500	1,0%	-5,0%	
Costa de Marfil	15.200	15.700	16.200	18.500	11.000	10.750	11.000	13.000	13.442	13.442	3,6%	-2,6%	
Zimbabue	11.407	8.178	9.955	13.101	12.727	11.891	12.925	12.770	12.925	12.925	1,1%	2,8%	
Mozambique	12.240	12.240	12.120	12.240	12.360	12.540	12.660	12.840	12.840	12.840	1,4%	0,8%	
Kenia	7.150	7.800	6.864	7.876	9.725	10.699	9.935	10.290	12.306	12.306	3,7%	6,6%	
Reunión	9.500	10.186	10.320	10.314	10.314	12.372	11.058	11.847	12.297	12.300	3,8%	3,3%	
Malawi	10.750	11.250	11.750	12.350	11.000	12.000	11.250	11.750	12.250	12.250	2,6%	1,2%	
Centroafricana, República	8.100	8.700	9.300	9.900	11.319	11.800	11.900	12.000	12.000	12.000	8,0%	4,8%	
Israel	9.375	8.745	8.930	10.640	10.830	12.310	12.120	8.700	10.000	11.000	2,9%	1,6%	
Ghana	11.240	11.084	11.390	10.640	9.690	10.830	10.830	10.108	10.878	10.878	3,1%	-1,0%	
Guinea - Bissau	9.200	9.520	9.840	10.000	10.160	10.320	10.480	10.640	10.640	10.800	2,2%	1,8%	
Zambia	9.460	9.680	10.120	9.680	10.340	10.340	10.428	10.560	10.736	10.736	4,2%	1,4%	
Malta	8.400	8.508	9.300	8.500	8.600	10.191	10.397	10.258	9.069	9.930	4,4%	2,0%	
Tanzania, República Unida													
de	9.240	9.380	9.380	9.520	9.240	9.400	9.520	9.680	9.800	9.800	4,0%	0,6%	
Honduras	13.246	13.352	7.886	8.492	8.884	9.091	9.126	9.285	9.513	9.748	0,5%	-3,2%	
Líbano	4.290	5.280	6.050	6.600	7.973	7.975	8.250	8.525	8.690	8.800	9,3%	8,4%	
Macedonia	10.443	9.634	9.664	9.335	9.400	8.709	8.832	8.830	8.800	8.800	-1,7%	-1,7%	
Burkina Faso	6.228	6.345	6.345	6.345	7.003	7.520	7.990	8.460	8.460	8.460	5,8%	4,0%	
Albania	10.600	12.500	13.550	13.600	6.360	6.600	6.500	6.200	6.800	7.500	2,4%	-6,3%	
Senegal	3.720	3.930	4.110	4.170	4.350	4.890	5.430	6.120	6.870	7.140	3,8%	7,8%	
Cabo Verde	7.327	7.000	4.696	8.350	3.060	5.000	6.480	7.000	6.500	7.000	8,0%	2,3%	
Jamaica	5.926	7.047	7.247	6.512	6.553	6.551	6.827	6.867	6.621	6.300	1,6%	1,5%	
Nicaragua	8.500	8.000	4.899	5.136	5.290	5.455	5.636	5.727	5.851	6.032	-1,4%	-4,0%	
Benin	5.936	6.160	6.300	7.000	7.560	7.504	5.970	5.970	5.970	5.970	1,9%	0,1%	
Armenia	16.800	4.500	6.100	4.800	5.600	5.400	7.200	8.300	6.300	5.850	-2,7%	-2,7%	
El Salvador	10.972	11.284	7.748	6.448	6.448	6.604	6.292	9.022	6.760	5.460	-1,3%	-5,8%	
Burundi	5.120	5.400	5.200	4.880	4.600	4.200	4.400	4.252	4.880	4.880	8,6%	-1,2%	
Tooo	6.314	6.244	6.132	4.816	4.200	5.544	4.928	4.368	4.452	4.452	1,8%	-4,0%	
Liberia	4.000	4.000	4.000	4.000	4.000	4.000	4.000	4.000	4.400	4.400	2,0%	0,8%	
Barbados	3.895	3.895	3.895	3.895	3.895	3.990	4.370	4.370	4.370	4.370	1,4%	1,5%	
Fii	3.186	3.398	3.524	3.222	3.366	3.855	3.460	4.050	3.825	3.870	4,8%	2,1%	
Samoa	3.500	3.600	3.600	3.400	3.400	3.400	3.400	3.400	3.500	3.500	3,9%	-0,5%	
Lesotho	2.150	2.950	2.250	3.250	3.200	2.900	3.050	3.200	3.300	3.300	1,5%	3,7%	
Ecioto	2.900	2.888	2.750	2.800	2.850	2.935	3.000	3.075	3.100	3.100	2,9%	1,6%	
Gabón	2.772	2.940	2.968	2.968	3.052	3.052	3.080	3.080	3.080	3.080	2,6%	1,5%	
Vanuatú	2.550	2.550	2.550	2.550	2.652	2.703	2.780	2.805	2.805	2.805	2,4%	1,3%	
Guinea	855	998	1.140	1.282	1.520	1.758	2.042	2.375	2.802	2.802	1,9%	14,3%	
Sierra Leona	2.204	2.204	2.204	2.204	2.204	2.204	2.204	2.291	2.291	2.291	3,4%	0,4%	
Salomón. Islas	1.800	1.840	1.840	1.840	1.880	1.920	1.920	1.960	2.100	2.200	2,8%	1,9%	
Mali	2.408	1.984	2.008	2.016	2.040	2.080	2.088	2.088	2.108	2.120	3,8%	-0,3%	
Bosnia y Herzeavovina	14.300	14.500	15.000	17.000	11.400	11.000	11.600	11.700	5.000	2.100	-16,5%	-16,5%	
Ruanda	2.688	2.730	2.730	1.806	1.848	1.932	1.974	2.016	2.058	2.058	3,8%	-3,5%	
Conao. República del	2.016	2.061	2.106	2.061	2.061	2.016	1.971	2.016	2.016	2.016	1,7%	-0,3%	
Trinidad y Tobago	2.458	1.938	1.592	1.565	1.625	2.076	1.878	1.923	1.923	1.923	-0,1%	-1,5%	
Sri Lanka	2.020	1.620	2.000	2.336	2.250	2.150	1.920	1.650	1.900	1.800	1,6%	-1,2%	

**ANEXO 3
PRODUCCIÓN DE CARNE DE CERDO EN EL MUNDO (Tm)**

(3/3)

País/Bloque	1992	1993	1994	1995	1996	1997	1998	1999	2000	2001	Crecim.(%)	
											1961-2001	1991-2001
Azerbaián	5.000	3.000	2.000	2.000	1.658	1.592	1.327	1.503	1.600	1.700	-10,2%	-10,2%
Swasilandia	975	975	1.050	1.200	1.350	1.500	1.550	1.600	1.700	1.700	3,7%	6,9%
Martínica	2.000	1.800	1.800	1.500	1.500	1.481	1.535	1.658	1.658	1.658	0,7%	-2,2%
Tonca	1.540	1.496	1.496	1.496	1.496	1.496	1.496	1.496	1.496	1.496	2,8%	-0,2%
Etiopia		1.150	1.150	1.210	1.265	1.320	1.380	1.440	1.440	1.440	3,3%	3,3%
Nueva Caledonia	1.328	1.308	1.267	1.304	1.300	1.379	1.489	1.363	1.413	1.400	2,0%	1,4%
Níger	1.377	1.390	1.390	1.390	1.390	1.390	1.395	1.395	1.395	1.395	3,0%	0,2%
Kiribati	652	652	652	652	672	672	672	672	880	1.360	0,4%	4,6%
Guayana Francesa	774	929	774	1.130	1.140	1.140	1.245	1.245	1.245	1.245	5,0%	5,2%
Bután	1.182	1.204	1.222	1.222	1.222	1.222	1.222	1.222	1.222	1.222	2,2%	0,4%
Polinesia Francesa	1.222	1.224	1.337	1.333	1.197	1.125	1.123	1.200	1.200	1.200	4,2%	-0,6%
Belice	1.269	1.242	1.218	1.120	1.155	1.155	1.155	1.190	1.190	1.190	1,8%	-0,8%
Surinam	1.450	1.400	1.550	920	800	1.100	1.060	1.000	1.170	1.190	4,0%	-4,5%
Sevchelles	1.050	1.080	1.120	1.065	1.050	1.080	1.085	1.090	1.100	1.100	7,6%	0,2%
Mauricio	1.030	1.080	1.090	1.070	1.168	947	752	678	891	1.070	2,0%	-2,0%
Guadalupe	1.072	1.067	1.033	1.175	1.017	1.060	1.060	1.060	1.060	1.060	3,3%	0,3%
Micronesia, Estados Federados de				873	873	873	873	873	873	873	0,0%	0,0%
Monolia	1.758	700	700	600	300	240	800	300	900	800	3,2%	-12,5%
Namibia	1.850	1.650	1.900	1.850	1.700	1.450	500	550	550	800	0,7%	-15,1%
Botswana	460	185	195	185	515	325	590	700	750	750	1,7%	8,6%
Santa Lucía	627	656	678	693	712	712	712	712	712	712	1,0%	1,5%
Turkmenistán	7.000	5.000	4.000	3.000	1.400	700	510	700	660	630	-30,6%	-30,6%
Cook, Islas	270	360	420	480	600	600	600	600	600	600	4,0%	7,9%
Marruecos	719	710	730	730	730	750	560	600	600	600	-2,4%	-2,3%
San Vicente y las Granadinas	552	558	564	570	570	570	570	570	570	570	3,4%	0,4%
Guvana	600	1.137	500	500	500	500	500	500	500	500	-0,5%	-5,6%
Chad	285	300	315	330	345	360	388	400	425	425	4,3%	4,7%
Domínica	390	408	420	420	420	420	420	420	420	420	1,0%	1,0%
Gambia	360	360	360	360	360	360	360	360	360	360	3,0%	0,0%
Samoa Americana	315	315	315	315	315	315	315	315	315	315	-0,6%	0,0%
Wallis v Futuna, Islas	310	315	315	315	315	315	315	315	315	315	3,3%	0,2%
Tadikistán	4.000	1.000	1.000	1.180	200	75	200	200	206	200	-31,7%	-31,7%
San Cristóbal v Nieves	118	120	129	132	198	198	198	198	198	198	1,2%	6,8%
Granada	130	175	160	170	170	170	170	190	190	190	2,8%	3,9%
Brunei Darussalam	130	149	149	119	135	135	140	158	158	175	-2,4%	-1,3%
Bahamas	160	155	155	162	162	162	162	175	155	158	-1,3%	0,1%
Antillas Holandesas	185	174	167	174	156	125	126	150	150	150	-3,1%	-3,0%
Tunicia	150	150	150	150	150	150	150	150	150	150	0,4%	0,0%
Guinea Ecuatorial	122	124	126	128	130	133	135	137	140	142	1,3%	1,7%
Guam	98	98	98	98	100	100	120	120	130	140	0,0%	3,6%
Aroelia	120	120	128	128	128	128	128	128	128	128	2,6%	0,9%
Somalia	90	105	115	120	130	135	120	115	120	120	0,0%	-1,1%
Virgenes, Islas (EEUU)	106	105	105	105	105	105	105	105	105	105	-1,7%	-0,1%
Tuvalu	88	70	73	73	73	88	88	90	90	90	5,1%	1,4%
Santo Tomé v Príncipe	120	55	59	63	66	70	74	77	80	80	-2,6%	-1,5%
Antigua v Barbuda	83	83	83	73	73	73	73	73	73	73	1,0%	-1,4%
Nauru	66	69	69	69	69	69	69	69	69	69	3,3%	0,6%
Montserrat, Isla	55	55	60	60	60	60	60	60	60	60	0,6%	1,4%
Bermudas	90	90	85	85	50	50	50	50	50	50	0,3%	-8,1%
Niue, Isla	49	49	49	49	49	49	49	49	49	49	1,5%	1,7%
Tokelau	20	20	20	20	20	20	20	20	20	20	2,7%	0,0%
Virgenes, Islas (Reino Unido)	20	20	20	20	20	20	20	20	20	20	-3,3%	0,0%
Irán, República Islámica del	0	0	0	0	0	0	0	0	0	0	-22,3%	0,0%
Mauritania	0	0	0	0	0	0	0	0	0	0	-0,3%	0,0%
San Pedro v Miquelón	0	0	0	0	0	0	0	0	0	0	-6,2%	-3,2%
Timor del Este	0	0	0	0	0	0	0	0	0	0	-24,1%	0,0%

FUENTE: FAO

NOTA.

Incluye la carne de cerdo con código FAO 1035.

**ANEXO 4
EXPORTACIONES DE CARNE DE BOVINO EN EL MUNDO (Tm)**

(1/2)

Pais/Bloque	1991	1992	1993	1994	1995	1996	1997	1998	1999	2000	Crecim.(%) 1991-2000	Crecim.(%) 1991-2000
Total Mundo	4.902.801	5.072.504	4.845.366	5.093.298	4.960.170	4.698.564	5.102.989	4.871.481	5.292.113	5.304.647	3,6%	0,6%
OCDE	4.072.351	4.130.798	3.958.040	4.126.099	3.940.653	3.717.410	4.080.256	4.041.088	4.362.214	4.347.838	5,1%	0,6%
Australia	759.236	794.979	828.180	818.761	809.923	737.720	851.367	913.671	913.824	929.797	3,6%	2,0%
Estados Unidos	397.118	437.346	412.305	518.945	583.443	598.430	679.044	698.781	766.212	899.834	14,2%	8,9%
Canadá	84.241	130.096	154.601	182.708	184.828	240.998	288.851	322.356	370.438	394.168	8,2%	16,1%
Irlanda (Eire)	286.056	352.905	342.564	412.333	420.012	334.561	330.690	357.649	464.284	378.045	4,8%	2,3%
Alemania	881.196	609.439	507.466	407.215	338.567	357.851	392.123	343.431	429.624	350.624	11,3%	-7,7%
Nueva Zelanda	289.163	306.463	304.035	324.372	317.737	348.178	347.035	363.843	294.736	334.587	3,0%	1,4%
Países Bajos	378.671	405.442	326.628	373.547	318.165	328.988	373.852	292.580	351.869	293.743	5,7%	-2,3%
Francia	436.800	501.944	536.265	520.969	431.748	357.698	363.546	312.892	330.644	254.625	4,5%	-7,1%
España	56.587	78.185	59.324	49.398	62.027	76.397	104.346	112.015	128.258	123.941	22,6%	9,8%
Bélgica v Luxemburgo	162.795	162.512	159.118	140.451	138.621	138.755	138.656	112.786	92.597	102.087	10,1%	-6,0%
Italia	149.958	162.972	99.266	82.778	54.930	90.528	115.808	88.384	102.036	98.394	22,6%	-3,7%
Dinamarca	105.652	118.023	129.204	127.757	104.411	99.693	124.162	101.579	86.798	87.368	1,1%	-3,1%
Austria	51.369	46.636	36.857	32.273	42.810	52.813	53.108	46.074	70.118	57.764	11,9%	4,1%
Polonia	19.629	9.507	3.253	3.781	3.365	4.025	16.825	62.566	16.780	13.524	-2,2%	12,2%
Hungría	31.153	28.898	13.145	13.446	8.855	10.507	10.349	5.110	9.292	9.551	-1,4%	-14,5%
Reino Unido	121.375	124.636	178.031	236.204	245.154	58.017	4.194	4.489	5.490	4.825	5,4%	-50,2%
Grecia	726	759	1.569	2.450	2.570	2.231	2.607	2.190	2.187	4.330	17,4%	15,3%
Finlandia	12.716	9.652	7.607	10.797	4.619	5.480	7.378	3.642	3.652	3.582	11,3%	-13,9%
México	1.996	3.665	1.534	1.607	2.245	3.823	3.150	2.753	2.986	3.536	-8,4%	5,6%
Checa. República			5.311	1.129	1.808	1.806	2.435	1.394	2.249	1.476	-7,1%	-7,1%
Noruega	2.216	5.250	2.854	318	319	43	1.338	2.003	8.188	1.008	3,5%	-2,1%
Suecia	6.143	2.781	5.783	2.293	2.296	2.636	4.167	1.736	1.913	530	-3,8%	-17,4%
Japón	37	46	44	47	49	68	86	105	120	165	3,8%	16,2%
Eslovaquia			768	2.625	379	647	200	650	144	144	-30,7%	-30,7%
Portugal	208	265	537	303	184	902	1.509	1.020	148	111	13,4%	-0,1%
Turquía	44	324	656	22	36	113	35	13	33	59	8,1%	-18,4%
Corea (Sur). República de	8	7	11	9	169	128	156	162	147	20	6,4%	31,1%
Suiza	53	578	242	4	4	3.102	1.878	0	44	0	2,1%	-34,6%
Islandia	0	0	0	8	0	27	17	0	0	0	-8,0%	3,3%
Mundo sin OCDE	830.450	941.706	887.326	967.199	1.019.517	981.154	1.022.733	830.394	929.900	956.810	0,4%	0,6%
Brasil	63.031	95.322	99.542	78.715	37.506	46.657	52.442	80.851	150.740	188.656	4,4%	6,7%
Uruguay	65.485	63.560	54.333	89.414	85.745	131.769	176.291	168.088	149.503	170.999	1,4%	13,8%
Argentina	91.813	59.736	67.789	140.421	217.585	170.516	199.915	115.823	159.956	159.838	-3,5%	9,3%
Ucrania		121.500	80.000	153.449	206.667	188.910	164.637	96.210	130.793	136.431	1,3%	1,3%
Paraguay	38.602	26.703	25.967	27.005	22.192	23.463	23.176	34.079	18.976	41.866	16,5%	-0,4%
Botswana	15.781	15.573	19.654	17.570	16.048	13.425	15.798	18.008	11.006	41.311	2,2%	3,2%
Namibia	24.223	24.279	29.142	33.121	30.487	28.465	17.346	26.687	40.000	40.000	4,4%	3,4%
India	12.410	5.249	19.496	22.548	27.864	32.999	25.472	5.545	11.849	25.536	25,8%	3,9%
Nicaragua	14.870	17.806	25.299	26.352	25.360	21.492	23.135	19.244	19.646	22.753	0,9%	1,6%
Lituania		58.244	30.093	16.744	8.268	5.375	17.052	2.067	11.159	21.170	-17,5%	-17,5%
China	132.074	24.461	21.977	22.595	20.149	28.682	31.510	43.109	19.160	17.135	29,0%	-9,3%
Monteolio	10.000	4.000	4.000	4.000	2.300	3.357	7.033	6.500	12.468	15.300	0,6%	9,9%
Costa Rica	26.460	10.863	13.077	22.603	21.242	20.916	13.072	10.726	13.727	14.654	1,9%	-3,8%
Zimbabue	3.764	9.341	15.654	9.002	12.247	6.735	6.932	7.481	11.547	12.010	-3,6%	4,2%
Moldavia. República de		22.200	22.500	23.235	29.579	14.230	18.014	7.286	10.623	6.958	-16,2%	-16,2%
Belarus		93.700	73.000	52.500	14.476	13.763	5.461	7.020	6.856	6.384	-38,1%	-38,1%
Hong Kong	1.551	2.463	1.884	2.247	2.248	1.874	1.913	3.074	3.052	5.882	16,0%	9,3%
Sudán	0	0	870	750	1.450	1.500	2.700	6.091	2.800	5.700	4,7%	89,1%
Panamá	3.841	1.468	4.493	1.435	1.275	2.340	3.097	4.357	4.015	3.541	5,3%	5,5%
Sudáfrica, República de	885	486	250	309	18.835	20.576	3.180	4.249	4.156	3.508	-9,5%	29,5%
Suazilandia	1.484	350	1.042	964	852	995	286	548	1.063	2.536	12,2%	3,6%
Guatemala	20.544	12.598	12.645	5.687	3.985	1.590	901	1.186	1.497	1.800	-2,1%	-33,4%
Omán	406	1.024	2.094	3.790	4.357	4.266	1.745	1.745	1.745	1.745	21,0%	8,2%
Colombia	23.879	7.284	1.487	1.191	2.442	1.946	1.162	3.353	1.366	1.555	7,5%	-19,7%
Honduras	14.154	9.114	16.886	16.087	5.905	5.776	1.747	1.645	1.240	1.443	-1,3%	-32,0%
Vanuatu	1.217	1.189	1.620	2.042	1.502	1.592	1.898	1.298	1.577	1.340	11,9%	1,0%
Emiratos Arabes Unidos	1.703	1.999	2.400	1.519	14.834	10.365	10.365	10.365	10.365	940	25,8%	11,4%
Croacia		7.931	2.250	3.829	2.187	1.367	1.584	1.424	948	730	-24,1%	-24,1%
Pakistán	216	125	286	85	164	257	204	106	283	597	9,1%	7,9%
Bulgaria	191	5.239	741	357	1.273	1.937	353	295	393	393	-2,8%	-9,6%
Jordania	19.370	16.915	2.439	1.317	465	307	503	503	936	387	19,9%	-40,4%
Singapur	997	1.654	1.700	940	736	1.061	649	417	306	366	-0,9%	-17,3%
Malasia	6.844	3.186	1.162	899	853	1.013	1.013	915	2.025	361	20,2%	-18,4%
Eslovenia		6.174	4.694	3.842	2.726	1.555	3.588	3.481	3.300	314	-21,5%	-21,5%
Kazajistán		10.000	15.000	19.000	22.599	21.415	34.226	9.873	8.813	311	-27,3%	-27,3%

ANEXO 4
EXPORTACIONES DE CARNE DE BOVINO EN EL MUNDO (Tm)

(2/2)

País/Bloque	1991	1992	1993	1994	1995	1996	1997	1998	1999	2000	Crecim.(%) 1961-2000	Crecim.(%) 1991-2000
Egipto	400	1.560	1.095	579	474	7	524	508	385	212	14,1%	-14,5%
Chad	227	200	200	200	200	200	200	200	200	200	-12,9%	-0,7%
Yugoslavia, República												
Federal		2.400	0	0	0	879	48	179	194	194	23,3%	33,4%
Rusia		44	830	4.420	383	823	7.755	3.073	14	185	-7,0%	-7,0%
Arabia Saudita	1.586	1.429	2.016	1.468	513	659	762	2.991	2.991	181	21,4%	-8,6%
Rumania	5.544	5.489	6.539	3.719	1.564	764	565	156	256	166	-10,3%	-47,3%
Chiore	131	29	156	86	71	433	891	649	476	159	14,1%	22,6%
Bolivia	165	0	28	647	539	370	78	423	185	152	1,5%	25,8%
Sri Lanka	243	195	68	28	35	176	213	127	135	127	13,1%	1,5%
Marruecos	0	0	11	25	43	39	91	111	327	115	0,8%	59,5%
Chile	40	2	27	4	6	10	39	20	39	110	3,5%	21,7%
Tanzania, República Unida												
de	0	0	0	0	0	0	80	80	80	80	-5,3%	63,9%
Armenia		0	0	0	0	76	103	70	100	70	56,6%	73,4%
Kenia	221	149	80	36	32	13	119	230	273	60	-13,7%	0,3%
Zambia	80	26	73	70	75	75	40	40	40	40	4,4%	-4,8%
Fiii	27	1	7	30	30	30	30	30	30	30	6,2%	19,4%
Argelia	0	0	0	0	0	26	0	30	0	27	2,0%	30,6%
Kuwait	12	147	5	67	70	235	117	54	25	25	10,5%	5,4%
Indonesia	0	90	21	41	21	5	5	0	15	23	4,4%	-3,7%
Kirauizistán		0	0	500	3.333	1.996	1.500	2.000	2.000	23	50,5%	62,5%
Antillas Holandesas	76	78	19	67	132	20	20	95	20	20	10,0%	-11,5%
Irán. República Islámica del	0	0	0	0	0	0	1	2	11	20	0,8%	31,7%
Trinidad v Tobaco	10	22	28	1	5	4	4	8	23	19	-9,4%	2,3%
Qatar	23	25	20	0	18	18	18	18	18	18	5,3%	2,4%
Macao	4	12	13	18	24	1	1	1	1	17	1,0%	-17,6%
Níger	0	0	0	0	0	0	3	5	28	11	-15,8%	35,8%
Brunei Darussalam	0	0	0	0	0	145	38	8	75	10	-0,7%	47,8%
Venezuela, República												
Bolivariana de	173	1	0	43	0	330	78	2	7	10	7,4%	-1,3%
Bahrein	0	0	0	0	0	0	0	0	0	9	1,1%	12,6%
Letonia		2.158	28.201	992	69	17	7	39	8	8	-92,8%	-92,8%
Madaoascar	376	1.278	1.695	2.311	3.773	1.840	609	40	8	8	-11,0%	-56,7%
Costa de Marfil	0	0	0	0	16	3	1	5	8	6	0,4%	25,7%
Ecuador	0	0	8	0	0	0	0	0	10	5	1,1%	13,3%
Malta	1	790	404	0	0	0	9	3	41	5	-0,4%	-16,3%
Burundi	0	0	0	0	0	0	0	0	0	4	0,1%	8,8%
Etiopia			0	15	73	73	15	49	1	4	-16,2%	-2,2%
Senegal	15	36	38	11	1	1	3	12	19	3	-5,8%	-17,3%
Banqladesh	2	1	0	0	0	0	8	2	2	2	-0,2%	9,0%
Cabo Verde	0	0	0	0	0	0	0	0	0	1	-5,2%	3,8%
El Salvador	0	0	0	1	0	20	0	0	0	1	-3,0%	4,4%
Tailandia	23	2	1	0	0	0	2	39	0	1	-0,7%	-7,1%
Anoala	0	0	0	0	0	0	0	0	0	0	-22,7%	0,0%
Antigua v Barbuda	0	0	0	6	0	0	0	0	0	0	0,5%	-3,5%
Aruba	41	0	0	0	0	0	0	0	0	0	1,8%	-20,4%
Bahamas	2	1	0	0	0	0	0	0	0	0	-0,1%	-8,9%
Barbados	0	1	0	0	2	1	0	0	0	0	-4,7%	-3,2%
Belice	6	0	0	0	0	0	7	0	0	0	0,8%	-6,8%
Burkina Faso	0	0	0	0	0	0	0	60	60	0	-16,5%	29,9%
Cambova	0	0	0	0	0	0	0	0	0	0	0,3%	0,0%
Camerún, República Unida												
del	0	0	0	2	0	0	0	0	0	0	-21,4%	-2,0%
Comoras	0	0	0	0	0	93	0	0	0	0	1,0%	2,8%
Conoo. República del	0	0	0	0	0	0	0	0	0	0	-0,1%	0,0%
Cuba	0	0	0	0	0	0	0	0	0	0	-13,2%	0,0%
Diiibouti	1	0	0	0	0	0	0	9	0	0	0,2%	3,2%
Dominicana. República	13.126	8.926	6.658	4.843	1.894	48	0	0	0	0	0,3%	-134,6%
Estonia		6.166	2.855	696	953	81	1.638	2.529	1.259	0	-50,4%	-57,1%
Ghana	0	0	0	0	0	25	0	1	0	0	0,3%	4,1%
Guadalupe	0	0	0	0	0	0	0	0	0	0	-1,0%	0,0%
Guam	0	0	0	0	0	0	0	0	0	0	-2,2%	0,0%
Guavana Francesa	0	0	0	0	0	0	0	0	0	0	-0,1%	0,0%
Guinea - Bissau	0	0	0	0	0	0	0	0	0	0	0,0%	0,0%
Guyana	0	0	0	0	0	0	0	0	0	0	-6,3%	0,0%

FUENTE: FAO

NOTA.

**ANEXO 5
EXPORTACIONES DE CARNE DE POLLO EN EL MUNDO (Tm)**

(1/2)

Pais/Bloque	1991	1992	1993	1994	1995	1996	1997	1998	1999	2000	Crecim.(%) 1961-2000	Crecim.(%) 1991-2000
Total Mundo	2.337.396	2.688.959	3.198.404	3.785.268	4.554.203	5.358.528	5.429.698	5.957.389	6.302.233	6.889.428	8,4%	12,1%
OCDE	1.507.484	1.682.480	2.018.462	2.517.200	3.129.185	3.530.722	3.663.680	3.802.835	3.890.719	4.465.796	7,3%	12,2%
Estados Unidos	582.925	698.325	917.072	1.347.536	1.811.954	2.129.909	2.224.230	2.249.956	2.284.374	2.613.621	10,9%	16,9%
Países Bajos	274.507	302.873	316.706	356.391	381.471	433.738	447.214	467.347	561.335	581.063	4,1%	8,4%
Francia	382.802	396.555	444.640	446.807	479.550	499.252	469.757	500.746	453.069	415.059	10,7%	1,5%
Bélgica v Luxemburgo	81.909	103.706	124.086	128.394	153.302	177.377	206.859	243.875	243.866	269.021	8,0%	13,1%
Reino Unido	36.070	36.580	42.865	65.050	87.637	102.664	114.004	113.255	117.797	109.337	16,7%	15,1%
Dinamarca	67.882	83.301	101.912	99.998	101.540	99.478	96.937	111.360	111.324	107.403	2,1%	3,9%
Alemania	25.076	48.974	55.385	43.791	57.836	60.144	55.539	69.312	78.980	97.883	12,6%	10,6%
Canadá	4.243	3.049	6.289	14.824	39.785	39.620	47.255	60.671	52.176	59.556	11,4%	35,4%
España	4.816	5.762	8.917	12.274	17.445	30.968	37.554	39.599	40.389	48.345	18,3%	27,7%
Hungría	73.346	38.840	42.834	37.695	60.714	56.137	54.502	63.717	52.162	38.380	1,9%	-0,5%
Polonia	15.985	20.857	14.798	13.588	2.290	4.104	25.052	26.788	43.983	30.539	-0,4%	10,0%
Italia	9.540	11.407	16.857	19.668	30.361	28.196	30.909	36.277	36.837	28.874	11,0%	14,1%
Irlanda (Eire)	5.987	5.863	4.487	8.223	8.779	6.416	9.812	16.700	14.053	17.855	7,9%	13,8%
Australia	1.970	3.250	4.811	8.007	7.519	8.776	8.745	14.495	13.853	14.127	8,1%	20,5%
Grecia	1.954	2.154	7.797	8.227	6.817	4.793	5.145	3.429	4.790	5.485	25,3%	5,5%
Suecia	33	28	1.429	1.922	8.106	1.225	10.157	5.063	3.053	4.999	11,6%	53,0%
Checa, República			9.240	4.976	4.058	3.011	2.833	1.378	2.150	4.536	-14,9%	-14,9%
Austria	4	3	100	1.785	699	2.398	5.647	4.776	4.058	4.268	16,7%	83,2%
Turquía	278	1.290	1.039	12.572	4.907	5.737	7.065	6.471	2.233	3.659	26,1%	21,0%
Japón	8.486	7.471	5.636	3.347	2.797	2.991	3.027	3.468	3.790	3.339	15,0%	-9,6%
Eslovaquia			2.138	2.750	2.239	1.618	840	710	2.537	2.537	-3,9%	-3,9%
Finlandia	49	56	42	2	127	469	533	526	1.676	1.503	11,0%	51,7%
México	5.163	4.249	2.325	2.458	4.587	5.412	2.781	3.631	3.747	1.479	22,3%	-5,7%
Corea (Sur), República de	122	77	107	118	236	40	139	638	752	1.381	9,5%	27,5%
Portugal	5.994	11.254	10.454	4.842	7.259	3.396	3.257	2.156	1.022	1.108	14,4%	-25,4%
Suiza	0	0	22	88	131	8	70	161	466	270	11,4%	60,5%
Nueva Zelanda	250	237	558	250	339	221	674	131	108	128	6,3%	-9,8%
Noruega	2	25	2	11	2	1	2	74	5	41	2,9%	17,1%
Islandia	0	0	0	0	0	0	0	0	0	0	1,2%	0,0%
Mundo sin OCDE	829.912	1.006.479	1.179.942	1.268.068	1.425.018	1.827.806	1.766.018	2.154.554	2.411.514	2.423.633	12,4%	12,1%
Brasil	313.840	370.732	511.397	485.191	428.988	558.601	373.771	612.478	770.582	906.753	41,2%	9,1%
Hong Kong	95.010	105.965	164.764	199.991	319.937	520.598	529.839	551.226	707.912	775.005	29,1%	25,2%
China	45.587	79.784	100.881	174.028	258.366	305.130	305.641	288.818	316.373	373.682	10,8%	21,6%
Tailandia	164.200	174.917	157.097	153.135	149.995	137.269	150.894	213.193	217.757	240.905	36,5%	3,9%
Belarus		0	0	3.500	0	169	2.373	27.780	5.179	25.000	118,8%	130,1%
Argentina	2.531	2.452	1.726	2.765	7.116	8.380	16.725	17.067	15.637	16.616	17,9%	28,4%
Arabia Saudita	7.537	5.527	5.484	6.750	8.863	11.424	18.590	23.604	5.100	16.610	28,6%	10,4%
Chile	8.309	7.479	6.508	8.712	6.778	7.506	11.417	12.256	11.837	13.457	27,3%	7,0%
Irán, República Islámica del	0	0	0	856	1.180	2.030	5.456	5.860	5.210	7.211	15,4%	114,7%
Sudáfrica, República de	1.676	3.176	7.474	3.882	923	1.576	2.963	4.973	3.812	6.393	6,8%	6,7%
Malasia	4.017	5.216	5.727	6.208	7.227	7.485	6.100	7.862	6.731	5.300	24,6%	3,5%
Bulgaria	13.496	16.221	4.370	7.341	8.412	10.003	10.536	9.314	5.539	5.000	-0,8%	-6,9%
Ecuador	0	234	50	0	0	16	508	679	2.773	4.849	10,7%	77,7%
El Salvador	50	81	121	17	218	183	1.118	568	1.068	4.391	6,7%	47,5%
Singapur	9.168	9.763	9.890	11.135	7.263	5.806	6.100	3.504	3.759	3.284	8,7%	-14,0%
Costa Rica	878	243	254	677	1.272	1.016	1.620	2.359	2.208	2.663	13,5%	23,6%
Rusia		193	578	6.159	5.417	18.154	3.980	2.086	691	2.440	13,7%	13,7%
Guatemala	139	372	833	556	571	606	1.188	846	648	1.980	14,0%	18,3%
Croacia		9.957	8.667	5.046	2.045	892	1.272	2.500	2.218	1.340	-23,3%	-23,3%
Eslovenia		47.287	19.681	10.651	9.532	11.325	11.317	9.411	3.800	1.322	-32,2%	-32,2%
Zimbabue	679	696	635	1.849	984	319	408	918	1.344	1.116	15,2%	3,2%
Lituania		1.243	1.500	2.745	2.488	2.808	377	747	225	1.009	-18,4%	-18,4%
Ucrania		0	0	555	495	290	234	75	831	810	58,7%	70,4%
Rumania	1.181	814	2.583	3.659	948	676	1.318	945	845	802	9,0%	-7,1%
Indonesia	213	443	632	1.103	1.001	0	2	2.996	2.859	744	13,8%	4,5%
Nicaragua	0	60	327	242	0	234	236	73	1.219	686	10,1%	47,1%
Omán	754	402	391	620	769	458	542	542	542	542	18,8%	-0,1%
Egipto	140	271	211	285	118	101	365	295	202	458	13,9%	6,6%
Uruguay	3.006	2.430	403	1.096	1.617	2.995	1.538	1.362	236	326	15,9%	-17,3%
Chipre	8	13	63	141	165	155	326	376	201	283	12,5%	38,0%
Swasilandia	0	0	0	0	0	0	18	117	261	250	5,1%	73,6%
Letonia		59	20	16	174	57	104	161	248	248	29,0%	29,0%
Jamaica	22	89	125	117	316	274	239	240	240	240	12,1%	20,4%
Trinidad v Tobago	19	46	40	25	37	58	49	78	275	177	1,9%	23,3%
Togo	0	29	0	0	0	0	49	49	0	175	4,5%	32,7%

ANEXO 5
EXPORTACIONES DE CARNE DE POLLO EN EL MUNDO (Tm)

(2/2)

Pais/Bloque	1991	1992	1993	1994	1995	1996	1997	1998	1999	2000	Crecim.(%) 1961-2000	Crecim.(%) 1991-2000
Bolivia	132	0	248	919	2.226	2.905	2.771	2.835	1.169	166	15,2%	40,8%
Emiratos Arabes Unidos	7.099	28.623	26.000	24.000	16.251	11.248	16.000	600	1.200	130	27,3%	-47,7%
Venezuela, República Bolivariana de	29.772	13.878	7.129	8.264	5.623	10.774	8.942	0	159	101	22,4%	-76,2%
Fiji	38	27	38	114	100	100	100	100	100	100	10,9%	13,5%
Kuwait	0	76	232	143	582	1.702	560	356	100	100	9,9%	30,7%
Viet Nam	50	1.600	650	350	620	191	426	426	90	90	6,0%	-10,6%
Bosnia v Hercegovina		234	19	0	0	20	19	88	88	88	16,0%	20,9%
India	125	6	56	55	70	2	1	50	26	84	3,2%	-5,7%
Yugoslavia, República Federal		446	0	0	0	236	147	220	70	70	25,2%	35,4%
Siria, República Arabe de	654	177	129	1	67	15	15	68	68	68	8,8%	-14,3%
Panamá	17	65	82	25	20	86	108	387	83	66	8,9%	16,7%
Moldavia, República de		50	0	19	391	390	3.311	614	472	62	42,4%	47,2%
Kazajistán		150	310	1.030	864	186	894	280	571	54	-8,0%	-8,0%
Sri Lanka	94	79	33	48	8	159	311	269	96	51	12,0%	9,1%
Paraguay	0	0	0	0	0	0	426	129	48	45	4,9%	63,2%
Qatar	152	62	1	1	37	37	37	37	37	37	5,1%	7,6%
Bahrein	0	0	0	0	0	0	0	0	0	36	0,7%	19,7%
Macao	18	30	1	59	22	1	1	25	21	33	5,9%	2,3%
Israel	310	95	92	220	60	220	15	40	20	29	-1,8%	-26,2%
Barbados	0	0	0	4	96	21	49	31	48	28	5,3%	48,7%
Marruecos	0	0	11	36	30	51	53	69	40	27	5,6%	40,3%
Antigua v Barbuda	0	44	0	90	352	0	8	0	0	24	3,8%	-6,4%
Ghana	0	0	0	0	0	2	0	0	0	14	0,5%	15,4%
Santa Lucía	0	0	0	13	0	0	13	13	13	13	1,4%	33,6%
Mauricio	70	54	0	0	2	0	0	11	0	10	3,2%	-20,3%
Tanzania, República Unida de	0	0	0	0	0	0	7	7	10	10	-0,4%	33,3%
Filipinas	82	0	0	0	0	0	0	0	0	7	0,5%	-12,8%
Kenia	19	46	123	43	24	13	25	35	19	6	-2,7%	-15,2%
Zambia	0	0	9	0	0	0	5	5	5	5	1,8%	19,1%
Congo, República del	0	0	7	23	3	3	3	3	3	3	1,0%	8,1%
Costa de Marfil	0	0	0	0	0	0	1	1	2	2	-0,8%	14,0%
Haití	0	0	0	0	0	1	0	0	0	2	-0,4%	6,4%
Senegal	5	41	37	34	1	1	7	12	10	2	3,0%	-17,3%
Cabo Verde	0	0	0	0	0	0	0	0	0	1	0,1%	3,8%
Camerún, República Unida del	0	0	0	0	0	0	0	1	1	1	0,0%	8,8%
Malta	0	0	0	0	0	0	0	81	40	1	-3,2%	32,9%
Anoala	0	0	0	0	0	0	0	0	0	0	-3,5%	0,0%
Antillas Holandesas	0	0	0	0	0	0	0	0	0	0	0,1%	0,0%
Arrelia	1	0	0	0	0	2	29	0	0	0	-0,3%	3,1%
Azerbaiján		0	0	0	0	95	0	0	78	0	16,8%	21,8%
Bahamas	7	1	0	783	1.102	0	14	20	20	0	4,9%	-3,6%
Banladesh	0	0	0	0	0	0	0	0	0	0	-0,1%	0,0%
Belice	0	0	0	0	0	0	0	0	0	0	-6,5%	0,0%
Benin	0	0	0	0	0	0	0	0	0	0	0,2%	0,0%
Botswana	0	0	0	0	0	1	0	0	0	0	-0,1%	0,4%
Brunei Darussalam	3.000	2.000	2.000	2.000	2.536	3.615	217	17	17	0	14,6%	-81,8%
Burkina Faso	0	0	0	0	0	0	0	0	0	0	0,1%	0,0%
Cambodia	0	0	0	0	0	0	0	0	0	0	-1,6%	0,0%
Chad	0	0	0	0	0	0	0	0	0	0	0,0%	0,0%
Colombia	4	38	26	2	24	0	0	0	0	0	1,0%	-38,3%
Comoras	0	0	0	0	20	0	0	0	0	0	0,5%	-1,8%
Congo, República Democrática del	0	0	0	0	0	0	0	0	0	0	-0,1%	0,0%
Djibouti	2	0	0	0	0	0	0	0	0	0	-0,1%	-6,0%
Dominicana, República	0	0	0	0	0	0	0	0	0	0	0,7%	0,0%
Estonia		227	514	985	3.987	1.480	57.167	98.329	64.322	0	14,4%	7,7%
Gabón	0	0	0	0	2	0	0	0	0	0	-0,1%	-0,7%
Granada	2	0	0	0	4	0	0	0	0	0	0,4%	-7,0%
Groenlandia	0	0	0	0	0	0	0	0	0	0	-0,1%	0,0%
Guadalupe	1	0	0	0	0	0	0	0	0	0	0,2%	-3,8%
Guam	0	0	0	0	0	0	0	0	0	0	-1,7%	0,0%
Guayana Francesa	0	0	0	0	0	0	0	0	0	0	0,0%	0,0%
Guyana	0	0	0	0	0	0	0	0	0	0	1,3%	0,0%
Honduras	0	20	0	0	0	0	0	35	35	0	1,7%	13,1%

FUENTE: FAO

**ANEXO 6
EXPORTACIONES DE CARNE DE CERDO EN EL MUNDO (Tm)**

(1/2)

Pais/Bloque	1991	1992	1993	1994	1995	1996	1997	1998	1999	2000	Crecim.(%) 1991-2000	Crecim.(%) 1991-2000
Total Mundo	3.074.229	3.061.673	3.228.956	3.788.878	3.813.143	4.062.015	4.091.093	4.455.743	5.208.256	5.095.272	7,2%	6,2%
OCDE	2.267.751	2.290.812	2.401.985	2.856.070	2.801.389	3.020.433	3.197.540	3.595.742	4.434.960	4.757.670	7,8%	8,3%
Dinamarca	541.214	614.329	675.554	773.799	706.568	710.891	821.354	841.373	926.796	950.605	8,7%	5,6%
Países Bajos	739.922	761.333	690.979	871.483	703.052	675.577	497.708	616.869	852.019	635.442	7,2%	-1,7%
Bélica v Luxemburgo	347.633	366.842	409.958	434.358	479.858	492.964	475.519	525.113	497.643	518.382	8,8%	4,4%
Estados Unidos	76.636	116.631	129.363	149.908	230.341	272.222	293.649	357.331	349.321	462.195	6,5%	18,9%
Canadá	188.018	203.632	210.146	205.722	238.798	244.979	277.110	289.700	370.550	440.903	8,9%	8,7%
Francia	161.551	203.304	236.437	300.860	313.908	305.507	348.044	351.724	423.795	403.408	12,3%	9,6%
Alemania	194.948	98.860	127.147	152.076	118.643	122.447	142.284	225.671	393.106	325.996	8,1%	10,3%
Esoaña	9.716	23.906	45.578	83.067	101.115	161.860	168.693	196.439	281.975	300.810	25,9%	35,2%
Reino Unido	73.138	93.994	97.732	128.275	130.516	135.582	184.825	220.899	178.209	185.563	10,4%	11,0%
Hunoria	184.445	54.700	44.969	41.647	54.049	103.046	95.810	74.550	96.443	105.002	6,4%	2,8%
Austria	1.825	633	6.882	7.919	34.534	43.603	59.378	74.830	110.616	90.724	17,1%	54,2%
Irlanda (Eire)	46.467	61.832	64.895	69.378	72.644	73.679	78.333	89.721	77.089	82.131	6,5%	5,3%
Polonia	2.106	1.530	630	1.460	28.673	45.042	38.974	16.079	89.922	58.311	4,0%	51,5%
Italia	8.523	8.958	9.151	13.585	13.954	20.460	25.633	26.147	46.013	50.179	19,8%	21,2%
México	1.124	3.441	3.811	4.474	8.012	16.671	28.133	35.484	37.355	42.028	24,9%	40,4%
Australia	5.648	5.023	6.973	6.341	5.892	6.326	9.493	14.078	30.715	39.007	8,5%	21,1%
Corea (Sur). República de	3.530	8.489	11.367	11.155	14.668	37.243	56.229	92.858	90.144	24.436	19,9%	30,4%
Finlandia	12.333	12.440	10.660	15.825	6.172	12.579	18.982	16.969	19.800	16.063	4,6%	5,6%
Suecia	14.704	11.600	12.744	10.881	16.178	28.163	37.183	31.289	39.037	14.646	0,7%	10,4%
Portugal	335	229	1.889	2.044	2.240	2.624	3.264	2.363	3.685	4.617	20,8%	27,7%
Checa, República			11.313	4.652	115	861	7.286	19.060	5.792	4.054	13,5%	13,5%
Norueoa	1.176	5.490	2.215	347	157	182	4.183	642	11.447	1.326	9,7%	4,6%
Grecia	322	307	373	910	961	718	879	1.493	984	1.264	18,7%	16,4%
Nueva Zelanda	66	30	58	40	93	131	53	81	83	377	-11,0%	15,6%
Japón	4	79	99	78	53	19	14	9	41	200	3,2%	7,5%
Eslovaquia			959	34	0	0	24	5	1	1	-73,4%	-58,3%
Islandia	0	0	0	0	0	0	0	0	0	0	0,0%	0,0%
Suiza	0	23	61	110	52	18	22	60	22	0	-3,7%	-3,7%
Turquia	0	19	0	0	1	3	0	18	0	0	0,3%	-3,4%
Mundo sin OCDE	806.478	770.861	826.971	932.808	1.011.754	1.041.582	893.553	860.001	773.296	337.602	5,5%	-4,7%
Brasil	15.415	40.185	43.735	33.999	31.949	55.735	56.457	72.022	75.408	116.005	16,9%	16,5%
Viet Nam	25.019	12.298	19.700	12.600	6.400	4.600	64.759	66.582	69.348	74.152	32,9%	19,7%
China	343.544	260.329	255.381	332.696	420.428	400.943	152.039	106.375	53.851	52.761	4,9%	-21,0%
Hong Kong	786	756	884	2.549	1.619	2.981	7.400	26.899	26.886	34.190	22,0%	48,4%
Belarus		6.000	7.000	6.200	4.525	1.744	17.800	11.817	7.962	15.425	11,4%	11,4%
Chile	7.569	6.055	3.360	4.114	2.119	2.161	10.438	13.367	8.030	13.900	23,2%	10,4%
Ucrania		13.000	11.500	1.729	8.263	10.125	9.388	1.189	7.459	10.206	-4,8%	-4,8%
Tailandia	1.328	288	289	205	585	142	1.082	2.184	703	5.218	17,4%	19,5%
Swazilandia	0	0	0	0	0	0	1.260	1.297	688	4.150	8,5%	107,9%
Chiore	30	32	1.721	1.510	1.213	2.056	1.739	1.784	1.732	2.639	19,1%	42,0%
Zimbabwe	38	422	91	260	1.580	2.257	752	1.315	948	2.121	4,4%	35,6%
Moldavia. República de		5.000	5.200	5.682	4.948	10.005	15.768	7.000	7.059	1.547	-3,7%	-3,7%
Sudáfrica. República de	1.626	1.578	1.500	1.019	1.108	1.445	1.002	600	1.532	938	0,8%	-5,8%
Yugoslavia, República												
Federal		2.323	0	0	0	324	84	746	746	746	44,9%	55,0%
Kazajstán		0	0	2.200	2.447	2.295	3.278	1.112	2.893	552	68,5%	80,2%
Indonesia	38	2	1	77	10	41	366	188	116	545	8,7%	51,3%
Malasia	18	11	600	848	657	1.076	1.076	986	541	541	13,4%	37,3%
Singapur	342	472	567	661	535	508	522	451	291	467	5,3%	-1,5%
Costa Rica	24	0	0	103	500	9	19	617	507	350	8,1%	54,9%
Rumania	38.292	43.552	61.631	86.282	36.881	34.456	57.206	8.356	3.153	315	0,8%	-44,2%
Bosnia v Herceovina		0	0	0	0	100	600	585	190	190	76,4%	93,2%
Bulgaria	19.012	6.008	546	763	1.087	10.602	6.723	257	140	140	-6,9%	-39,7%
Ecuador	0	3	0	0	0	0	0	0	0	89	1,3%	18,7%
Croacia		826	96	181	160	95	77	194	63	57	-20,9%	-20,9%
Lituania		0	0	213	547	153	169	490	9	55	26,9%	39,2%
Honduras	0	0	273	248	0	0	0	20	49	49	4,9%	20,1%
Rusia		0	0	669	638	2.438	4.908	3.112	47	46	41,6%	53,5%
Marruecos	0	0	1	3	3	25	5	11	2	41	-2,4%	32,3%
Trinidad v Tobago	71	45	60	56	96	147	52	167	52	41	1,3%	0,8%
Botswana	0	12	34	0	0	0	21	0	0	21	2,3%	0,8%
Eslovenia		910	123	199	367	346	51	147	665	20	-21,3%	-21,3%
Zambia	0	0	0	0	0	0	18	18	18	18	2,6%	42,8%
Perú	0	0	0	0	0	0	0	0	0	17	0,7%	15,8%
Letonia		13	85	8	23	0	0	0	10	10	-19,6%	-24,5%
Macao	0	1	6	3	3	2	4	9	1	9	0,5%	13,9%

**ANEXO 6
EXPORTACIONES DE CARNE DE CERDO EN EL MUNDO (Tm)**

(2/2)

País/Bloque	1991	1992	1993	1994	1995	1996	1997	1998	1999	2000	Crecim.(%)	
											1961-2000	1991-2000
Senegal	1	5	9	4	10	10	13	8	5	8	2.7%	13.1%
Argentina	484	67	61	222	1.095	29	45	58	13	6	-12.4%	-36.2%
Barbados	0	0	0	0	0	0	3	4	4	4	1.1%	23.0%
India	0	7	56	741	934	352	242	108	283	3	10.3%	22.0%
Sri Lanka	70	77	56	51	40	15	7	6	2	3	4.6%	-43.6%
Guatemala	40	0	0	0	2	6	2	3	4	2	0.9%	-0.7%
Venezuela, República Bolivariana de	12	56	230	1.602	55	579	245	9	0	2	9.0%	-36.7%
Nueva Caledonia	0	0	0	0	0	0	0	1	1	1	-1.1%	8.8%
Albania	0	0	0	0	0	1	0	0	0	0	-0.3%	0.4%
Angola	0	0	0	0	0	0	0	0	0	0	-1.7%	0.0%
Antillas Holandesas	0	0	0	0	0	0	0	0	0	0	-2.9%	0.0%
Arceia	0	0	0	0	0	0	0	0	0	0	-5.3%	0.0%
Aruba	6	0	0	0	0	0	0	0	0	0	0.1%	-10.6%
Bahamas	0	0	0	0	0	0	0	0	0	0	1.1%	0.0%
Belice	0	0	0	0	0	0	0	0	0	0	0.1%	0.0%
Bolivia	0	0	0	0	0	0	0	0	0	0	-0.6%	0.0%
Brunei Darussalam	0	0	0	0	0	0	0	0	0	0	-4.5%	0.0%
Burkina Faso	0	0	0	0	0	0	0	17	17	0	1.5%	21.0%
Cabo Verde	0	0	0	0	0	0	0	0	2	0	-1.0%	4.7%
Camerún, República Unida del	0	0	0	0	0	0	0	0	0	0	-5.6%	0.0%
Chad	0	0	0	0	0	0	0	0	0	0	-1.3%	0.0%
Colombia	58	73	155	301	55	2	6	38	0	0	5.2%	-53.3%
Costa de Marfil	0	0	0	0	1	0	0	1	0	0	-0.4%	1.7%
Egipto	8	16	22	11	7	5	0	0	0	0	-2.7%	-38.2%
El Salvador	0	0	0	0	0	0	0	0	1	0	-0.3%	2.9%
Estonia	0	1.275	1.632	146	166	157	1.839	4.172	3.830	0	-21.6%	-28.3%
Fiji	10	9	3	1	0	4	0	0	0	0	0.8%	-27.3%
Filipinas	368	29	32	0	22	0	0	116	0	0	7.0%	-44.7%
Guadalupe	0	0	0	9	0	0	0	0	0	0	-0.6%	-4.2%
Guam	0	0	0	0	0	0	0	0	0	0	-0.8%	0.0%
Guayana Francesa	0	0	0	0	0	0	0	0	0	0	1.6%	0.0%
Guyana	0	0	0	0	0	0	0	0	0	0	1.1%	0.0%
Israel	0	0	0	0	0	0	0	0	0	0	0.2%	0.0%
Jamaica	0	0	0	0	0	0	0	0	0	0	-0.9%	0.0%
Kenia	27	36	287	284	277	490	566	427	262	0	-2.4%	-7.1%
Laos, República Popular Democrática de	0	0	0	0	0	0	0	0	0	0	-0.4%	0.0%
Libano	0	0	0	0	0	0	0	0	0	0	0.2%	0.0%
Macedonia	0	19	0	0	0	0	0	0	0	0	-13.0%	-20.0%
Madagascar	1	1	1	1	1	0	0	0	0	0	-12.7%	-10.5%
Malawi	0	0	0	0	0	0	0	0	0	0	-0.7%	0.0%
Mali	0	0	0	0	0	0	0	0	0	0	-1.7%	0.0%
Malta	9	3	0	0	0	0	0	2	0	0	-0.5%	-15.1%
Martinica	0	0	0	0	0	0	0	0	0	0	0.3%	0.0%
Mauricio	10	40	0	0	0	0	2	0	0	0	1.2%	-26.8%
Mozambique	0	0	0	0	0	0	0	0	0	0	-1.2%	0.0%
Nicaragua	0	0	85	0	0	0	0	17	44	0	1.3%	11.4%
Niger	0	0	0	0	0	0	0	3	0	0	0.0%	4.2%
Omán	0	16	0	0	0	111	0	0	0	0	1.5%	-9.2%
Panamá	0	0	0	0	20	33	0	0	0	0	1.6%	0.3%
Papúa Nueva Guinea	0	0	0	0	0	0	0	0	56	0	1.2%	17.2%
Reunión	0	0	0	0	13	0	0	0	0	0	0.9%	-1.6%
Santa Lucía	0	0	0	0	0	0	0	0	0	0	-0.1%	0.0%
Seychelles	0	0	0	0	0	0	1	0	0	0	-0.3%	1.3%
Tanzania, República Unida de	0	0	0	0	0	0	0	0	0	0	-0.2%	0.0%
Togo	0	0	0	0	7	10	0	0	29	0	1.5%	14.6%
Tunisia	0	0	0	0	0	0	0	0	0	0	-0.1%	0.0%
Uganda	0	0	0	0	0	0	0	0	0	0	-0.1%	0.0%
Uruguay	0	0	0	0	0	0	0	0	0	0	-3.6%	0.0%
Uzbekistán	0	0	0	0	500	0	0	0	0	0	-8.7%	-10.4%
Vanuatu	0	0	0	0	0	3	0	0	0	0	0.3%	0.8%
Virgenes, Islas (EEUU)	0	0	0	0	0	0	0	0	0	0	-0.1%	0.0%

FUENTE: FAO

NOTA.

Incluye la carne de cerdo con código FAO 2027.

**ANEXO 7
IMPORTACIONES DE CARNE DE BOVINO EN EL MUNDO (Tm)**

(1/3)

Pais/Bloque	1991	1992	1993	1994	1995	1996	1997	1998	1999	2000	Crecim.(%) 1961-2000	Crecim.(%) 1991-2000
Total Mundo	4.755.422	5.086.031	4.852.170	5.159.279	4.862.676	4.842.431	5.187.266	5.027.747	5.442.925	5.344.988	3,7%	1,0%
OCDE	3.323.497	3.489.221	3.374.885	3.549.315	3.200.169	3.116.028	3.257.113	3.412.532	3.784.607	3.961.958	2,9%	1,2%
Estados Unidos	710.212	761.016	714.839	696.696	554.614	640.890	733.013	823.839	882.047	953.142	2,1%	2,8%
Jaón	353.135	411.552	511.553	588.609	648.738	629.638	647.312	666.368	677.373	719.354	13,1%	7,0%
Italia	523.072	471.433	400.473	398.539	321.853	297.536	345.515	389.023	397.380	386.904	2,2%	-2,8%
México	126.400	129.279	96.872	119.395	41.115	76.354	147.738	230.383	261.979	306.951	27,3%	11,2%
Francia	424.007	400.108	402.072	433.660	393.904	264.408	240.362	265.532	293.553	279.019	7,5%	-6,2%
Corea (Sur), República de	168.766	166.568	119.182	142.495	168.367	163.192	166.091	92.026	177.478	237.942	28,2%	1,6%
Canadá	158.171	155.166	188.889	201.362	178.154	163.863	173.456	162.871	177.783	184.261	8,5%	0,6%
Grecia	109.017	144.043	131.304	130.650	140.602	161.532	122.809	144.269	176.947	164.926	5,4%	3,4%
Reino Unido	158.645	154.252	135.032	131.588	119.520	108.654	137.066	118.519	139.413	148.435	-2,7%	-1,2%
Alemania	281.099	336.465	295.385	266.879	213.182	205.725	169.546	155.015	156.038	147.285	0,2%	-9,6%
Países Bajos	81.252	98.376	92.929	114.057	107.850	132.302	136.674	119.261	162.814	121.280	3,9%	5,5%
Dinamarca	48.905	48.400	41.209	40.825	44.190	51.705	65.353	64.559	67.976	71.313	18,0%	5,8%
España	54.014	56.998	74.024	86.864	64.203	59.677	54.519	62.524	67.903	66.457	0,7%	0,5%
Portugal	37.619	44.719	52.710	72.100	58.121	32.653	39.326	46.757	63.633	63.911	4,0%	2,6%
Bélica v Luxemburgo	20.551	20.631	23.853	26.044	25.316	25.745	35.934	24.836	31.611	33.929	0,7%	5,3%
Suecia	13.652	18.968	13.450	15.111	15.276	25.401	21.532	26.505	31.720	20.488	2,6%	7,4%
Austria	1.639	1.190	2.401	1.905	14.703	11.681	10.828	10.145	15.312	12.535	0,0%	29,3%
Suiza	6.208	6.430	7.855	11.130	8.318	5.156	5.135	6.668	8.153	12.319	-4,1%	2,6%
Irlanda (Eire)	14.441	8.386	6.878	15.849	18.697	6.615	2.106	4.607	4.429	6.218	19,4%	-12,8%
Finlandia	9	201	836	4.606	5.597	6.002	6.142	8.958	9.330	4.698	6,2%	58,2%
Nueva Zelanda	1.307	1.814	3.555	4.543	4.066	7.620	4.309	2.245	2.251	4.631	10,7%	6,7%
Hunaria	52	6.921	18.168	28.360	14.033	9.362	13.256	0	440	4.629	-4,5%	-18,6%
Checa, República			2.757	7.827	3.022	3.688	1.407	5.518	3.326	3.939	-1,1%	-1,1%
Noruega	964	837	977	1.665	2.788	4.807	2.806	3.139	2.910	3.135	0,5%	16,5%
Eslovaquia			287	2.966	2.410	1.871	522	1.991	2.993	2.993	17,4%	17,4%
Australia	2.632	2.632	1.844	4.500	3.500	3.845	2.690	1.160	1.314	1.048	19,2%	-10,3%
Polonia	23.345	33.749	27.503	17.916	8.244	23.336	7.052	640	99	183	-1,5%	-63,6%
Islandia	0	0	0	0	0	0	0	10	12	28	1,8%	36,5%
Turquia	24.934	29.718	31.901	9.218	45.102	18.515	548	0	1	5	21,3%	-123,3%
Mundo sin OCDE	1.431.925	1.596.810	1.477.285	1.609.964	1.662.507	1.726.404	1.930.153	1.615.216	1.658.317	1.383.029	6,4%	0,6%
Rusia		474.342	397.034	370.547	374.730	450.370	615.670	419.526	531.389	282.315	-0,8%	-0,8%
Egipto	108.246	111.211	136.365	128.828	113.438	90.728	102.384	102.579	137.192	150.929	15,2%	1,3%
Uzbekistán		29.797	36.000	120.000	130.000	124.000	140.000	121.000	110.000	120.000	15,0%	15,0%
Arceia	13.819	18.293	20.921	20.256	28.139	22.389	8.780	19.776	18.082	111.883	12,3%	9,5%
Chile	9.120	27.898	35.017	40.936	49.971	61.593	79.592	70.650	80.261	86.313	3,9%	20,2%
Filipinas	9.624	14.396	17.296	35.549	42.341	57.379	68.490	52.495	64.167	85.033	9,5%	23,0%
China	45.414	49.153	49.622	54.660	58.329	52.002	65.059	63.798	73.235	66.979	29,0%	4,8%
Israel	43.664	32.332	40.001	59.350	41.260	48.667	54.140	54.742	52.098	61.076	3,0%	4,7%
Brasil	88.874	92.255	24.500	78.111	111.131	133.736	104.505	73.080	37.487	50.894	29,8%	-2,9%
Hona Kona	35.530	31.974	31.344	40.694	41.689	35.994	32.232	40.637	45.509	48.872	8,7%	3,5%
Indonesia	1.864	3.149	3.051	4.801	7.260	15.773	23.315	8.814	21.096	26.937	17,4%	29,2%
Tadikistán		8.400	9.400	12.500	15.000	16.000	20.000	22.000	23.000	26.000	14,4%	14,4%
Jordania	27.090	18.851	23.289	19.036	14.189	8.718	18.427	12.846	15.067	19.872	32,4%	-4,8%
Malasia	48.793	47.193	47.304	54.059	61.965	71.003	71.003	63.481	73.098	15.300	12,6%	-3,0%
Sinaour	15.268	13.942	13.737	13.957	15.293	13.726	13.962	11.916	14.916	14.090	4,0%	-0,6%
Bulqaria	214	877	20.694	19.375	25.588	7.893	20.902	25.435	13.192	13.192	2,8%	34,0%
Sudáfrica, República de	29.241	39.368	50.000	58.824	61.518	57.049	48.414	15.858	7.051	12.941	11,8%	-15,6%
Armenia		0	11.500	34.600	5.359	20.004	24.972	17.667	15.317	11.560	57,5%	64,1%
Argentina	3.712	13.226	6.614	4.324	4.285	8.146	9.224	28.454	11.934	10.271	23,5%	11,3%
El Salvador	769	1.685	2.952	4.086	6.832	11.289	8.437	2.843	3.900	10.255	12,1%	19,2%
Libano	8.591	9.000	8.300	7.000	9.000	6.000	9.000	9.500	8.000	8.000	18,2%	-0,3%
Bosnia v Herceovina		290	1.570	1.380	3.100	7.700	7.800	4.800	6.100	7.400	34,1%	34,1%
Macedonia		3.012	3.209	2.691	2.077	6.720	6.200	7.800	4.800	6.800	12,8%	12,8%
Polinesia Francesa	5.312	4.810	5.044	5.466	5.889	5.459	5.683	6.240	6.760	6.760	5,8%	3,4%
Costa de Marfil	36.433	30.353	20.090	3.673	2.436	3.726	7.895	7.706	8.535	6.576	11,3%	-16,0%
Irán, República Islámica del	65.000	50.000	80.000	61.089	44.000	68.000	46.786	43.830	25.552	6.436	23,5%	-17,5%
Malta	8.371	8.143	7.112	4.427	6.505	5.845	6.211	5.255	6.931	6.260	5,8%	-2,6%
Guatemala	40	156	84	30	439	644	2.404	4.614	4.152	5.620	13,8%	61,2%
Anoala	6.800	10.437	4.541	3.200	4.300	6.000	5.700	3.900	4.100	5.500	27,2%	-4,3%
Croacia		13.864	8.961	13.035	10.176	6.945	9.141	4.363	5.431	5.459	-12,5%	-12,5%
Mauricio	5.126	6.090	7.340	10.584	9.780	7.719	7.503	7.305	5.108	5.370	9,6%	-1,3%
Arabia Saudita	47.474	49.676	18.584	21.531	55.413	46.309	37.678	50.624	36.385	5.253	27,9%	-9,4%
Yemen	3.053	4.035	6.348	6.646	4.013	2.280	2.724	4.756	3.066	4.193	15,6%	-2,3%

**ANEXO 7
IMPORTACIONES DE CARNE DE BOVINO EN EL MUNDO (Tm)**

(2/3)

País/Bloque	1991	1992	1993	1994	1995	1996	1997	1998	1999	2000	Crecim.(%) 1961-2000	Crecim.(%) 1991-2000
Tunicia	12.904	12.968	10.286	6.876	5.323	2.548	7.653	4.177	2.407	3.962	24,1%	-16,6%
Venezuela, República Bolivariana de	1.821	1.231	832	172	911	210	641	2.271	2.115	3.740	16,1%	10,8%
Congo, República Democrática del	22.000	17.000	18.500	12.000	8.000	8.000	5.167	3.000	3.000	3.000	-0,9%	-25,3%
Trinidad y Tobago	3.714	2.917	3.722	2.869	2.097	2.176	2.744	2.922	3.348	2.677	0,4%	-2,0%
Belarus			10.000	0	4.890	3.116	6.993	4.706	2.354	2.372	29,1%	35,1%
Bahamas	3.607	3.669	3.600	3.713	3.500	3.500	3.551	1.770	1.545	2.330	1,5%	-8,3%
Gabón	12.000	12.800	14.580	12.803	10.129	6.737	4.400	3.100	2.820	2.300	5,7%	-22,3%
Benin	1.546	4.912	5.600	3.018	2.100	2.100	2.100	2.100	2.100	2.100	19,3%	-5,6%
Chiore	3.616	3.985	2.896	2.613	1.911	1.340	1.565	1.592	1.875	2.063	2,0%	-9,2%
Perú	9.135	3.608	5.595	6.883	6.240	8.033	9.044	3.183	2.246	1.908	0,3%	-11,6%
Bermudas	1.501	1.667	1.347	1.600	1.500	1.700	1.800	1.800	1.800	1.800	0,4%	2,5%
Barbados	1.261	1.144	998	1.237	1.183	1.083	1.695	1.435	1.644	1.705	0,7%	4,8%
Caimán. Islas	630	1.150	850	700	700	700	700	700	1.400	1.700	21,7%	5,7%
Aruba	2.028	1.500	1.700	1.700	1.500	1.500	1.500	1.669	1.669	1.669	23,0%	-0,9%
Bahrein	4.000	4.850	6.377	5.081	4.000	2.500	3.698	3.000	2.500	1.621	25,6%	-10,9%
Cono. República del	14.887	22.868	16.562	14.125	12.207	2.830	3.207	2.562	983	1.608	1,6%	-34,7%
Kazaistán		6.200	4.000	1.000	40	124	649	1.302	1.504	1.550	-8,6%	-8,6%
Ucrania		2.300	1.200	73	166	1.846	906	2.370	1.134	1.549	11,5%	11,5%
Yugoslavia, República Federal		10.173	0	0	2.500	7.013	5.866	4.674	5.654	1.510	51,7%	60,1%
Fiji	1.675	694	1.707	960	1.139	1.350	1.350	900	1.600	1.500	9,9%	1,7%
Samoa Americana	1.500	1.500	1.500	1.500	1.500	1.500	1.500	1.500	1.500	1.500	5,4%	0,0%
Rumania	10.189	10.714	5.105	9.631	18.966	7.964	3.718	15.276	3.357	1.392	14,1%	-14,7%
Letonia		0	4	505	522	1.595	3.166	2.412	1.418	1.350	79,0%	84,5%
Costa Rica	3	89	171	364	115	79	339	1.087	1.038	1.301	6,7%	48,8%
Comoras	2.300	1.578	2.000	2.300	1.998	1.438	2.087	1.271	980	1.218	17,0%	-7,2%
Ghana	23.000	22.000	15.530	13.763	10.000	2.911	1.922	1.146	4.420	1.210	10,2%	-35,1%
Moldavia, República de		0	0	46	672	811	1.213	2.282	936	1.207	83,8%	95,5%
Qatar	2.096	2.548	2.198	2.271	3.246	1.300	1.500	3.200	1.200	1.200	24,4%	-6,4%
Honduras	2	124	151	160	356	494	243	123	172	1.187	12,7%	36,6%
Guam	1.300	1.400	1.200	1.300	1.100	1.100	1.100	1.100	1.100	1.100	0,2%	-2,5%
Eslovenia		4.101	6.102	10.605	4.618	2.283	873	1.163	760	1.097	-29,4%	-29,4%
Albania	18.000	16.000	6.000	4.000	3.000	6.083	2.556	3.026	941	1.087	24,7%	-29,8%
Libia	1.815	2.400	4.000	5.000	4.198	4.198	4.198	2.122	581	1.000	6,4%	-11,5%
Senegal	758	663	802	200	261	160	163	215	708	996	9,7%	-2,9%
Omán	5.851	6.122	8.592	8.841	11.556	11.976	10.191	10.191	10.191	941	27,2%	-7,0%
Feroé. Islas	669	730	660	645	596	578	589	634	595	921	4,6%	0,6%
Liberia	800	2.315	2.520	1.600	750	290	230	315	900	900	4,8%	-13,8%
Mozambique	80	310	200	1.000	900	1.300	700	1.400	1.000	800	18,1%	23,0%
Azerbaián		16.500	17.000	12.284	8.997	7.431	2.808	3.750	110	786	-51,4%	-51,4%
Bolivia	90	76	106	68	118	687	1.244	185	253	770	14,8%	24,9%
Macao	1.021	1.075	1.046	991	1.065	838	683	641	661	713	19,6%	-6,3%
Tailandia	810	1.219	2.250	1.070	1.391	1.176	1.476	1.846	1.442	693	16,0%	-0,3%
Nueva Caledonia	1.042	736	523	531	523	343	813	672	680	680	5,0%	-1,4%
Colombia	10	0	24	0	1.967	2.704	3.062	3.931	1.853	612	15,2%	84,0%
Sevchelles	328	319	375	380	342	380	478	419	308	612	9,5%	4,1%
Emiratos Arabes Unidos	19.125	21.350	21.001	30.000	48.444	42.011	52.200	48.000	40.000	600	28,0%	-12,8%
Marruecos	4.439	4.821	4.908	6.691	8.925	6.609	3.982	2.563	549	597	23,2%	-23,3%
Groenlandia	487	488	531	490	522	630	599	622	650	577	3,9%	3,1%
Kuwait	4.161	8.569	13.177	11.137	11.802	11.368	10.843	11.065	10.453	570	27,6%	-10,6%
Jamaica	143	115	130	142	154	234	150	180	230	490	-9,0%	11,0%
Guinea Ecuatorial	430	550	751	201	470	470	470	470	470	470	17,8%	-0,1%
Swasilandia	5.300	5.300	5.300	5.300	5.300	5.300	2.258	2.028	2.164	470	15,2%	-21,5%
Micronesia, Estados Federados de					450	450	450	450	450	450	0,0%	0,0%
Antillas Holandesas	2.334	2.339	2.637	2.334	2.985	3.020	3.950	5.606	3.000	440	1,7%	-4,8%
Tonca	144	117	192	177	474	313	741	522	432	432	0,9%	16,9%
Paraguay	0	0	40	2.943	4.838	477	450	229	229	394	12,3%	56,1%
Santa Lucía	766	835	888	1.231	702	665	625	570	410	370	6,5%	-9,6%
Samoa	600	400	350	300	380	600	140	240	210	310	-3,4%	-8,6%
Lituania		0	0	492	302	402	105	1.257	284	304	56,1%	67,8%
Sudán	0	0	0	35	169	79	289	289	289	289	9,2%	75,5%
Gambia	299	200	100	270	35	272	272	272	272	272	8,0%	5,1%
Papúa Nueva Guinea	10.307	11.230	12.295	14.124	11.590	9.632	4.655	4.861	3.720	217	5,7%	-30,7%

**ANEXO 7
IMPORTACIONES DE CARNE DE BOVINO EN EL MUNDO (Tm)**

(3/3)

País/Bloque	1991	1992	1993	1994	1995	1996	1997	1998	1999	2000	Crecim.(%) 1961-2000	Crecim.(%) 1991-2000
Granada	61	60	110	195	110	99	145	166	166	209	6,0%	11,7%
Zimbabwe	0	0	0	0	60	0	0	0	138	199	-2,0%	47,3%
Dibouti	121	119	670	400	500	500	1.000	94	59	192	14,0%	-4,7%
Botswana	31	170	60	23	8	25	181	169	169	181	9,7%	17,2%
Brunei Darussalam	1.450	1.300	1.500	2.857	2.951	4.612	2.104	899	95	180	9,4%	-24,3%
Panamá	2	21	32	50	40	63	111	163	653	174	5,5%	45,6%
Cabo Verde	34	42	59	73	173	37	91	71	128	173	9,4%	13,6%
Ecuador	0	0	206	62	175	122	386	879	197	172	10,7%	58,0%
Cook, Islas	71	95	120	80	50	50	204	213	153	152	12,4%	9,6%
Corea (Norte), República Popular Democrática de	1.300	1.700	1.500	1.100	1.100	1.200	1.200	1.100	500	150	19,6%	-17,7%
Norfolk, Isla	75	150	150	150	150	150	150	150	150	150	14,2%	3,8%
Maldivas	390	270	416	608	560	603	587	587	191	141	15,4%	-6,0%
Nicaragua	12	27	31	76	21	2	6	93	143	132	5,5%	17,4%
Dominicana, República	100	100	22	100	330	120	200	310	220	130	7,4%	13,4%
Cuba	20	600	170	130	110	100	100	100	110	110	11,0%	0,0%
San Vicente y las Granadinas	160	70	140	200	169	160	161	120	110	110	8,3%	-1,0%
Turkmenistán		28.000	12.000	10.500	4.500	4.500	4.200	1.700	3.500	110	-49,3%	-49,3%
Sierra Leona	30	50	100	100	100	100	100	100	100	100	10,5%	9,5%
Zambia	0	0	58	30	30	30	80	80	80	80	-19,2%	45,3%
San Cristóbal v Nieves	120	90	110	100	130	141	78	78	78	78	7,1%	-4,4%
Tanzania, República Unida de	0	0	0	0	0	0	62	62	71	71	-10,6%	61,6%
Sri Lanka	66	95	22	46	35	37	50	78	59	69	5,2%	2,2%
Dominica	75	80	74	72	80	79	57	43	43	43	0,4%	-7,7%
Centroafricana, República	23	30	84	30	1	3	41	41	41	41	-2,2%	3,5%
Kiribati	15	11	17	13	55	9	24	36	38	38	-5,8%	12,6%
Malawi	4	302	200	4	17	17	0	0	10	38	-4,4%	-21,9%
Kirguistán		0	0	0	423	1.137	0	0	0	33	8,2%	13,4%
Nauru	120	170	190	150	150	150	150	150	30	30	-0,4%	-15,6%
Haití	30	20	20	0	14	274	227	60	111	29	8,7%	21,8%
Belice	9	20	5	3	1	10	0	0	2	25	1,4%	-10,0%
Ruanda	3	5	0	0	0	0	0	1	20	20	-0,1%	16,5%
Santa Elena	7	7	8	30	20	20	20	20	20	20	5,2%	12,2%
Antigua v Barbuda	47	52	65	22	20	22	10	220	80	14	0,3%	-2,5%
Camerún, República Unida del	46	450	21	33	24	11	0	1	13	13	-7,0%	-35,5%
Kenia	0	0	0	180	0	0	17	0	10	13	-7,6%	20,4%
Mongolia	0	300	0	0	0	0	9	10	10	10	2,7%	10,5%
Niue, Isla	10	10	10	10	10	10	10	10	10	10	-3,9%	0,0%
Surinam	0	60	30	50	40	13	10	39	39	10	6,4%	8,6%
Etiopía			0	0	0	0	0	0	0	9	10,0%	19,2%
Mali	0	0	0	0	0	4	8	0	0	8	0,9%	17,0%
Montserrat, Isla	7	8	8	8	8	8	8	8	8	8	0,2%	0,7%
Chad	0	0	0	10	7	5	7	7	7	7	3,0%	25,7%
Myanmar	0	0	0	0	0	0	6	6	6	6	-0,4%	28,3%
Uganda	0	0	0	1	33	0	0	2	6	6	-11,9%	18,8%
Banladesh	3	6	0	0	4	19	4	3	3	3	2,8%	5,6%
Neopál	0	0	0	0	0	0	0	0	0	1	-0,4%	3,8%
Tooo	7	246	153	203	88	24	0	0	0	1	8,1%	-56,6%
Tuvalu	0	0	3	2	8	1	1	1	1	1	-1,5%	3,0%
Burkina Faso	0	0	0	0	0	0	0	9	9	0	-6,1%	16,7%
Burundi	3	0	0	3	3	0	8	0	0	0	-12,1%	-6,9%
Cambodia	0	0	0	0	0	24	0	0	0	0	0,7%	2,0%
Estonia		3	778	1.059	442	3.372	2.542	4.678	575	0	5,7%	-2,9%
Georgia		11.500	4.000	0	500	0	0	0	0	0	-100,8%	-114,2%
Guadalupa	2.134	2.126	2.367	2.283	2.446	0	0	0	0	0	-7,0%	-116,7%
Guayana Francesa	735	1.021	916	1.193	1.160	0	0	0	0	0	-1,7%	-103,2%
Guinea	1.600	1.400	1.900	1.700	1.400	1.495	684	173	283	0	19,3%	-55,9%
Guinea - Bissau	0	0	0	0	0	0	0	0	0	0	-0,4%	0,0%
Guvana	0	0	0	0	0	0	0	0	0	0	-6,4%	0,0%
India	0	0	0	0	0	0	0	0	2	0	0,1%	4,7%
Irak	18.000	32.000	19.000	5.000	0	0	0	0	0	0	14,8%	-142,8%
Laos, República Popular Democrática de	0	0	0	0	0	0	0	0	0	0	-4,1%	0,0%

FUENTE: FAO

NOTA.

Incluye carne de vaca y ternera + carne de bovino deshuesada.

**ANEXO 8
IMPORTACIONES DE CARNE DE POLLO EN EL MUNDO (Tm)**

(1/3)

Pais/Bloque	1991	1992	1993	1994	1995	1996	1997	1998	1999	2000	Crecim.(%) 1991-2000	Crecim.(%) 1991-2000
Total Mundo	2.326.674	2.596.310	2.766.030	3.418.830	4.226.986	4.527.883	4.654.910	4.996.080	5.506.753	5.938.066	8,3%	10,7%
OCDE	1.028.168	1.240.856	1.246.393	1.382.170	1.403.526	1.543.893	1.541.918	1.703.977	1.771.577	1.971.108	5,9%	6,3%
Japón	347.313	393.964	390.317	444.109	535.955	546.574	496.144	497.247	551.356	568.272	16,1%	5,1%
Reino Unido	111.889	147.446	129.546	157.794	153.985	155.220	149.351	250.759	257.821	259.132	12,5%	8,9%
México	61.239	85.787	113.269	124.143	118.733	115.290	157.149	174.688	182.798	212.146	29,8%	11,7%
Alemania	246.899	253.335	213.785	227.583	214.105	264.920	239.485	256.060	203.643	195.432	0,5%	-1,4%
Francia	42.190	50.798	49.102	61.750	69.379	90.119	87.577	104.057	110.346	124.247	16,2%	12,3%
Países Bajos	39.922	64.202	70.658	98.941	87.541	122.570	106.983	106.883	142.970	111.268	14,0%	10,6%
Canadá	34.163	41.501	43.822	43.501	41.659	49.619	60.935	77.962	76.664	89.144	11,8%	10,3%
Corea (Sur). República de	29	0	0	0	5.719	9.897	16.733	11.968	45.114	66.082	17,3%	133,9%
Bélica v Luxemburgo	33.667	36.143	43.654	49.091	51.843	55.206	66.666	73.784	71.031	64.967	17,8%	8,6%
Esoaña	53.223	57.240	58.542	61.454	44.799	53.332	48.406	51.973	48.276	53.766	13,0%	-1,4%
Irlanda (Eire)	4.435	6.846	7.798	11.847	10.417	4.920	7.113	10.962	22.162	47.924	25,1%	17,6%
Italia	29.333	27.186	26.914	24.014	14.690	15.574	12.640	11.359	11.782	37.636	6,7%	-5,9%
Grecia	8.392	11.530	18.243	22.641	22.445	16.700	20.340	30.165	30.317	27.920	6,5%	11,8%
Suiza	38.720	35.389	35.428	37.386	27.603	28.721	25.800	24.685	23.341	23.044	1,2%	-6,3%
Hunoría	65	41	426	190	226	321	780	2.811	2.226	18.321	13,0%	56,2%
Suecia	171	198	143	1.266	424	1.501	2.170	2.843	7.445	13.088	6,6%	49,9%
Austria	1.626	1.672	943	1.041	7.566	9.349	12.947	12.441	12.280	12.908	-2,1%	32,3%
Polonia	1.551	54.367	73.022	43.698	24.471	31.143	60.605	49.152	13.733	12.793	25,0%	5,2%
Checa. República			1.558	4.593	2.953	8.236	10.562	5.904	8.262	9.478	21,3%	21,3%
Dinamarca	3.204	3.403	4.892	8.934	12.134	10.714	15.759	12.685	7.740	7.936	24,5%	12,3%
Estados Unidos	1.199	586	318	535	1.876	2.047	3.138	4.152	6.440	6.948	21,1%	30,8%
Portugal	2.007	2.648	3.188	3.910	2.790	3.552	3.664	3.705	4.473	5.560	20,0%	8,3%
Eslovaquia			4.156	2.120	2.097	3.028	2.883	976	1.666	1.666	-11,8%	-11,8%
Finlandia	2	9	0	176	853	400	380	407	635	1.329	7,3%	70,0%
Noruega	231	269	246	543	1.067	114	103	85	73	89	1,8%	-18,3%
Islandia	0	0	0	0	1	0	13	31	9	12	2,0%	38,6%
Australia	1	0	0	0	0	32	20	0	0	0	1,7%	3,9%
Nueva Zelanda	0	0	0	0	0	0	0	0	2	0	-0,1%	4,7%
Turouia	364	2.439	77	1	38	0	238	17	3	0	6,5%	-57,4%
Mundo sin OCDE	1.298.506	1.355.454	1.519.637	2.036.660	2.823.460	2.983.990	3.112.992	3.292.103	3.735.177	3.966.957	11,5%	13,5%
Hona Kona	206.315	276.984	339.128	467.471	647.148	710.340	772.444	802.784	1.061.031	993.778	12,5%	17,9%
China	83.528	75.444	97.849	132.835	253.308	308.120	205.235	199.973	774.213	811.992	37,6%	25,4%
Rusia		45.704	73.900	500.611	825.406	752.000	759.588	617.285	131.880	580.099	20,4%	20,4%
Arabia Saudita	244.157	174.030	168.366	140.670	262.779	230.330	209.824	272.450	362.000	266.446	16,8%	5,7%
Emiratos Arabes Unidos	61.155	66.787	75.000	82.169	99.587	105.267	100.000	111.000	116.000	110.900	31,3%	7,2%
Sincaour	53.329	57.653	59.842	70.864	62.739	72.624	68.311	61.833	83.818	83.887	11,2%	4,2%
Sudáfrica, República de	6.412	19.232	5.495	12.402	27.601	35.462	62.979	44.531	76.712	66.577	28,8%	28,1%
Georgia		2.000	1.243	2.900	2.200	1.800	7.500	52.000	30.000	62.700	50,6%	50,6%
Yemen	12.745	6.454	28.080	24.501	17.787	21.199	22.652	31.189	34.543	60.196	16,7%	15,9%
Kuwait	17.090	38.173	50.158	43.958	54.692	53.112	51.630	52.422	55.125	52.100	9,5%	8,0%
Anoala	15.000	23.700	13.000	7.000	10.500	8.300	26.700	34.000	29.000	47.300	32,7%	12,3%
Cuba	62.161	21.912	18.757	11.825	14.510	16.095	35.817	30.940	45.495	47.086	27,6%	5,2%
Argentina	4.334	42.627	50.541	56.211	19.837	29.014	45.891	62.419	51.256	41.293	29,9%	13,6%
Benin	3.325	6.137	15.000	9.868	11.500	11.600	7.100	11.000	21.000	39.400	26,7%	17,2%
Malasia	1.211	1.125	1.416	1.740	5.102	7.709	7.709	13.453	26.263	37.200	7,8%	41,8%
Omán	28.098	31.136	34.771	36.505	39.949	41.035	38.677	30.000	35.000	36.900	15,9%	1,7%
Jamaica	23.223	26.011	35.679	24.349	14.789	39.758	26.000	39.000	28.000	27.400	8,0%	2,2%
Ucrania		1.000	1.000	2.568	913	91.465	56.920	51.469	88.716	25.978	61,0%	61,0%
Irán. República Islámica del	0	27.825	48.600	2.039	1.000	10.400	14.957	35.868	14.353	22.656	12,0%	56,0%
Rumania	32.000	26.770	36.461	35.383	24.054	2.824	14.438	43.968	22.025	22.399	12,8%	-5,1%
Bulgaria	100	392	5.897	4.918	4.902	4.316	12.613	24.224	11.000	22.000	15,7%	49,5%
Azerbaián		5.000	5.300	4.921	13.382	23.751	22.510	8.300	19.633	21.981	19,0%	19,0%
Macedonia		5.887	9.952	17.658	15.166	15.884	9.900	13.000	7.400	21.100	5,3%	5,3%
Qatar	10.667	14.020	13.702	16.714	20.848	18.000	17.000	20.000	20.000	21.000	19,2%	6,3%
Albania	3.700	160	9.650	11.200	12.500	48	1.981	1.085	12.000	20.199	25,0%	14,4%
Uzbekistán		29.000	1.000	22.000	36.500	24.000	24.000	22.000	24.000	20.000	12,7%	12,7%
Kazaistán		2.000	2.000	2.000	4.196	15.182	33.112	30.212	13.817	19.845	37,5%	37,5%
Filipinas	94	95	142	207	194	236	969	2.549	29.387	17.519	16,5%	64,5%
Haití	40	120	0	270	6.000	9.300	14.000	17.300	33.440	15.640	21,8%	93,3%
Belarús		100	150	350	672	676	5.153	12.934	10.431	15.000	70,0%	70,0%
Indonesia	169	1.177	477	2.004	1.476	485	449	346	8.141	14.017	17,9%	27,9%
Armenia		3.000	3.000	1.200	1.255	13.889	15.827	15.858	15.692	13.894	31,3%	31,3%
Ghana	9.446	6.600	3.497	4.687	6.000	5.251	5.891	6.124	13.581	13.865	9,2%	7,2%
Camerún, República Unida del	36	600	27	99	116	731	3.099	5.139	8.697	13.300	10,3%	66,9%
Antillas Holandesas	5.601	5.630	6.377	6.223	7.049	8.200	8.450	10.218	12.000	13.200	5,1%	10,0%

**ANEXO 8
IMPORTACIONES DE CARNE DE POLLO EN EL MUNDO (Tm)**

(2/3)

País/Bloque	1991	1992	1993	1994	1995	1996	1997	1998	1999	2000	Crecim.(%)	Crecim.(%)
											1991-2000	1991-2000
Gabón	4.600	4.400	1.900	3.868	6.944	5.545	6.300	9.300	8.500	12.500	14,5%	13,8%
Yugoslavia, República												
Federal		3.415	0	950	250	6.573	11.062	5.222	9.100	12.400	61,2%	66,2%
Letonia		620	312	1.043	1.030	2.944	7.251	12.646	11.324	12.000	49,3%	49,3%
Congo, República												
Democrática del	17.979	20.000	18.000	20.000	25.000	19.000	23.455	20.000	10.000	11.800	11,2%	-4,8%
Guatemala	1.772	9.573	4.567	3.342	4.104	4.133	10.070	12.930	12.237	11.244	22,3%	16,3%
Colombia	2.084	7.681	10.620	9.617	10.781	13.575	12.031	5.946	7.181	10.005	21,3%	7,1%
Lituania			350	1.613	1.805	3.636	5.856	9.316	7.166	9.524	42,8%	42,8%
Congo, República del	9.773	13.278	12.420	5.615	7.671	10.064	4.675	7.209	6.800	8.959	17,9%	-5,1%
Guvana	3.000	8.100	8.400	6.500	6.200	4.500	4.800	5.700	7.400	8.800	19,0%	3,6%
Bosnia v Herzeoovina		1.100	2.400	7.200	9.100	19.700	19.000	21.200	13.000	8.400	26,8%	26,8%
Aruba	3.825	3.900	5.000	4.700	5.200	5.200	4.800	6.900	6.900	6.900	26,8%	6,7%
Polinesia Francesa	6.370	8.300	7.599	7.682	7.856	8.137	8.798	7.700	6.500	6.500	8,3%	-0,6%
Nueva Caledonia	4.835	6.235	5.350	6.030	5.994	5.802	5.843	6.391	6.270	6.270	11,3%	1,9%
Bahrein	10.600	16.456	12.679	14.737	15.100	11.000	16.541	12.000	15.000	6.173	10,3%	-3,5%
Surinam	19	22	110	1.400	4.500	6.437	8.188	10.175	8.900	6.100	2,5%	74,1%
Perú	3.151	2.393	3.231	2.864	1.827	3.418	2.805	8.079	6.324	5.705	10,8%	10,5%
Santa Lucía	6.778	6.783	6.942	8.168	7.697	7.679	6.903	6.347	5.900	5.300	10,7%	-2,5%
Honduras	14	422	1.893	1.062	1.324	1.369	3.403	3.130	3.337	5.000	10,0%	44,5%
Samoa	2.400	2.800	4.100	4.000	3.000	3.500	1.200	2.700	3.600	4.900	24,5%	1,6%
Macao	4.352	4.669	4.810	4.882	4.838	4.918	4.783	3.800	4.584	4.883	9,8%	-0,2%
Granada	3.484	1.700	3.646	3.000	3.805	4.401	4.297	4.672	4.622	4.794	11,1%	7,5%
Turkmenistán		10.000	1.591	1.450	1.592	846	840	600	2.000	4.700	-7,9%	-7,9%
Moldavia, República de		2.150	220	64	132	2.000	1.288	1.400	1.838	4.636	29,8%	29,8%
San Vicente y las												
Granadinas	4.492	4.980	5.304	4.851	5.393	5.166	5.296	5.557	6.123	4.600	12,2%	1,3%
Eslovenia		2.533	1.806	150	93	602	876	4.672	1.400	4.022	17,0%	17,0%
Lesotho	4.000	4.000	4.000	4.000	4.000	4.000	4.000	4.000	4.000	4.000	27,2%	0,0%
Guinea Ecuatorial	900	1.100	1.877	1.200	1.900	2.600	2.600	3.600	3.300	3.800	22,9%	16,1%
Antigua y Barbuda	3.900	3.700	3.000	3.500	3.500	4.700	5.300	4.400	4.200	3.700	8,8%	2,3%
Bahamas	5.151	3.003	3.050	3.083	2.091	3.300	2.701	5.800	9.800	3.500	6,5%	4,9%
Micronesia, Estados												
Federados de					3.100	3.100	3.100	3.100	3.100	3.100	0,0%	0,0%
Guam	3.000	3.000	3.000	3.000	3.000	3.000	3.000	3.000	3.000	3.000	5,2%	0,0%
Barbados	2.419	1.991	1.970	1.116	1.170	541	1.034	2.204	1.556	2.900	1,4%	-0,3%
Mozambique	600	1.300	900	1.400	750	700	1.200	2.200	1.400	2.900	19,6%	11,3%
Bermudas	2.597	2.521	2.530	2.500	2.600	2.200	2.400	2.200	2.400	2.800	3,2%	-0,4%
Mauritania	102	135	127	214	100	100	100	100	1.235	2.786	14,3%	25,3%
Liberia	1.000	1.580	780	815	930	715	2.030	2.400	3.850	2.700	7,6%	14,1%
Tonga	1.115	1.204	1.131	1.039	1.316	1.222	1.335	1.671	2.674	2.674	21,4%	9,7%
San Cristóbal v Nieves	2.400	2.000	1.996	1.972	2.432	2.423	2.461	2.530	2.300	2.500	7,1%	1,9%
Dominica	2.260	3.000	3.139	2.309	1.994	2.819	2.292	2.100	1.900	2.400	7,5%	-2,6%
Dominicana, República	2.182	200	200	300	500	350	6.200	33.500	6.100	2.200	10,5%	35,4%
Namibia	7.130	8.200	3.000	3.897	2.200	2.200	2.200	2.200	2.200	2.200	21,0%	-14,0%
Trinidad v Tobago	1.127	1.067	934	764	1.331	1.398	1.594	2.153	1.673	2.150	3,5%	9,3%
Nicaragua	5.500	4.727	598	508	860	859	1.004	1.872	1.731	2.141	8,6%	-4,7%
Irak	500	7.000	21.000	2.000	3.000	2.100	2.100	2.100	2.100	2.100	21,0%	-4,4%
Kirguizistán		0	0	0	500	500	3.000	7.500	1.022	1.984	103,0%	118,0%
Tooo	0	1.063	633	702	538	1.135	1.777	1.800	1.858	1.829	15,0%	48,6%
Samoa Americana	1.600	1.600	1.600	1.600	1.600	1.600	1.600	1.600	1.600	1.600	9,0%	0,0%
Croacia		10.354	4.656	1.215	1.031	371	757	331	1.427	1.518	-23,6%	-23,6%
Cabo Verde	108	176	250	181	77	33	66	194	422	1.447	8,8%	14,7%
Costa de Marfil	50	70	281	467	1.263	543	974	1.061	1.713	1.381	7,4%	36,5%
Sri Lanka	411	367	246	203	501	347	1.168	1.031	1.608	1.321	14,9%	19,9%
Maldivas	250	250	827	1.058	1.588	7	1.805	730	1.000	1.200	16,5%	11,7%
Sierra Leona	130	190	180	190	160	260	220	220	310	1.189	15,7%	15,3%
Comoras	650	570	650	800	555	882	898	781	757	932	18,8%	4,2%
Caimán, Islas	1.200	1.600	1.100	1.600	1.800	1.800	1.800	1.800	840	900	22,8%	-2,6%
Guinea	500	550	2.196	1.500	800	509	486	652	525	798	19,8%	-3,7%
Vanuatu	220	266	300	329	430	433	360	560	610	740	13,1%	12,2%
El Salvador	111	75	18	30	148	88	303	1.046	803	630	10,4%	35,7%
Malawi	9	125	111	44	135	180	440	630	630	630	10,6%	39,7%
Montserrat, Isla	1.048	800	700	700	600	600	600	600	600	600	7,8%	-5,0%
Swasilandia	0	0	0	0	0	0	3.401	2.049	1.104	592	8,4%	102,5%
Libia	377	550	700	850	656	656	330	130	29	590	2,9%	-16,9%
Kiribati	155	160	220	230	440	443	427	520	620	570	15,1%	16,6%
Tanzania, República Unida												
de	0	0	0	0	0	0	3	40	70	560	-9,2%	66,4%
Cook, Islas	433	410	420	450	460	320	864	796	586	520	19,7%	5,4%

**ANEXO 8
IMPORTACIONES DE CARNE DE POLLO EN EL MUNDO (Tm)**

(3/3)

País/Bloque	1991	1992	1993	1994	1995	1996	1997	1998	1999	2000	Crecim.(%)	
											1991-2000	1991-2000
Wallis v Futuna. Islas	180	170	210	380	650	600	480	500	460	460	16,5%	12,3%
Diibouti	231	292	350	280	300	270	270	270	280	420	17,2%	2,2%
Senegal	668	568	686	250	268	223	28	65	214	413	8,3%	-18,0%
Groenlandia	527	377	321	349	245	281	341	382	339	403	3,3%	-1,3%
Marruecos	251	347	376	350	705	405	354	353	357	395	15,5%	2,1%
Brunei Darussalam	8.527	6.000	6.000	7.000	7.489	8.640	2.318	1.995	2.100	380	13,8%	-26,7%
Libano	4.753	7.000	10.000	4.000	2.000	2.000	2.000	2.000	2.000	380	9,8%	-25,2%
Botswana	3.325	1.233	2.603	1.292	656	230	374	455	455	374	17,5%	-24,3%
Jordania	25.117	7.595	9.508	5.126	1.614	2.737	3.327	5.152	1.850	363	15,6%	-31,4%
Seychelles	182	196	111	20	149	244	112	295	230	329	9,7%	10,3%
Feroé. Islas	476	456	335	150	211	240	358	194	303	320	7,3%	-3,9%
Brasil	0	0	1	2	739	736	1.153	1.139	243	297	4,5%	84,4%
Fiji	53	584	2.359	446	100	100	290	290	290	290	0,3%	-0,8%
Tuvalu	50	50	103	101	252	86	100	170	160	290	11,7%	15,4%
Virgenes, Islas (Reino Unido)	500	390	300	450	550	550	550	550	240	240	15,2%	-3,9%
Panamá	19	41	43	70	100	75	131	34	144	163	-1,1%	17,3%
Bolivia	5	21	3	12	4	65	1	271	348	150	7,5%	41,3%
Moncoolia	0	0	0	0	0	66	106	190	120	125	6,2%	73,7%
Cambova	0	0	0	0	0	37	20	11	10	120	3,7%	51,6%
Salomón. Islas	10	14	18	30	60	96	125	50	90	100	5,7%	26,4%
Santa Elena	187	150	150	120	80	60	70	70	90	90	10,7%	-9,6%
Paracuav	0	0	443	238	59	191	188	212	212	84	10,3%	45,0%
Tunicia	47	604	405	295	441	127	0	19	66	71	9,5%	-27,3%
Guinea - Bissau	50	120	150	50	60	60	60	60	60	60	4,5%	-4,4%
Malta	0	0	38	3	69	85	164	99	96	60	-7,6%	51,6%
Niue. Isla	27	38	55	50	50	70	60	60	60	60	9,8%	7,1%
Ruanda	1	1	0	70	60	60	60	60	60	60	6,9%	45,3%
Costa Rica	4	4	4	0	0	0	419	942	6	54	2,5%	41,4%
Ecuador	0	43	208	525	679	486	375	1.045	378	51	12,2%	34,8%
Viet Nam	0	0	0	0	0	68	722	722	30	50	2,6%	70,5%
Urucuav	0	0	23	0	67	55	0	0	0	36	3,1%	9,9%
Chiore	0	715	26	0	0	23	33	32	31	35	0,8%	15,3%
Venezuela, República Bolivariana de	248	5.351	3.133	74	190	169	193	0	0	25	6,7%	-71,5%
Mvanmar	0	0	0	0	0	0	24	24	24	24	2,4%	46,8%
Zimbabwe	22	0	6	20	0	1	49	40	56	24	5,9%	25,0%
Tailandia	0	5	0	16	24	14	0	68	127	22	4,7%	37,5%
Bután	7	8	59	8	8	74	20	20	20	20	5,4%	9,3%
Belice	6	4	2	5	8	3	5	11	11	12	-10,1%	12,6%
Uganda	0	0	0	12	0	0	3	10	41	12	-4,0%	35,0%
Niocer	75	75	30	24	4	13	5	7	17	10	7,3%	-23,8%
Chad	20	10	20	7	4	2	9	9	9	9	0,9%	-7,2%
Laos, República Popular Democrática de	0	0	0	2	0	14	22	0	0	8	-3,2%	17,3%
Mali	0	0	0	0	0	1	3	0	0	7	0,2%	14,3%
Chile	23	350	17	3	0	1	0	16	46	4	-4,5%	-19,4%
Centroafricana, República	7	40	143	29	3	4	3	3	3	3	0,5%	-31,3%
Zambia	0	0	0	76	20	20	3	3	3	3	-8,1%	12,3%
Mauricio	1.231	927	335	16	2	1	12	553	81	2	-2,8%	-44,8%
Etiopia	0	0	100	0	0	0	0	0	0	1	-38,4%	-32,7%
Kenia	0	0	0	0	23	1	16	20	23	1	-0,5%	30,1%
Paolúa Nueva Guinea	500	350	100	100	100	6	49	49	49	1	-6,6%	-47,4%
Aroelia	0	0	4	6	19	97	13	2	4	0	-10,7%	7,5%
Banqladesh	0	0	0	0	0	0	1	0	0	0	-0,4%	1,3%
Burkina Faso	0	50	30	0	0	0	0	0	0	0	1,3%	-27,1%
Burundi	0	0	0	0	0	0	0	0	0	0	0,0%	0,0%
Ecioto	1.460	523	40	33	190	81	18	10	0	0	-4,5%	-71,9%
Estonia	0	19	1.121	4.051	8.662	11.674	73.537	114.017	73.947	0	22,7%	15,7%
Guadalupe	6.741	7.010	7.155	8.089	7.869	0	0	0	0	0	-4,9%	-134,3%
Guavana Francesa	3.417	3.629	3.232	3.711	3.916	0	0	0	0	0	-1,5%	-123,6%
India	0	0	0	0	0	0	0	0	0	0	0,3%	0,0%
Israel	0	0	0	200	0	0	0	40	0	0	1,5%	1,6%
Madaagascar	0	0	0	1	0	0	0	0	15	0	-0,9%	10,5%
Martínica	7.371	7.485	8.420	8.473	9.178	0	0	0	0	0	-4,9%	-135,8%
Niocer	0	0	0	50	0	0	40	40	40	0	5,1%	26,6%
Pakistan	0	0	0	0	0	0	0	0	0	0	-6,3%	0,0%
Reunión	4.641	5.254	5.740	5.818	6.525	0	0	0	0	0	-0,4%	-129,7%
San Pedro y Miquelón	97	60	138	112	115	60	0	0	0	0	5,0%	-66,4%

FUENTE: FAO

**ANEXO 9
IMPORTACIONES DE CARNE DE BOVINO EN EL MUNDO (Tm)**

(1/3)

Pais/Bloque	1991	1992	1993	1994	1995	1996	1997	1998	1999	2000	Crecim.(%) 1961-2000	Crecim.(%) 1991-2000
Total Mundo	2.957.290	3.066.062	3.186.633	3.520.863	3.553.633	3.849.306	3.871.661	4.501.336	4.928.235	5.024.603	7,2%	6,2%
OCDE	2.501.110	2.775.853	2.777.358	3.020.449	2.962.051	3.258.646	3.224.020	3.611.172	3.917.513	4.213.932	7,3%	5,3%
Italia	523.869	579.076	578.317	578.478	546.776	660.916	654.310	776.721	707.380	737.373	9,0%	3,9%
Alemania	668.826	790.643	791.236	838.638	697.712	769.986	748.393	846.597	778.606	712.806	8,0%	0,3%
Japón	413.415	479.725	457.237	493.902	580.676	653.293	511.956	504.939	600.062	651.071	21,6%	3,9%
Estados Unidos	215.990	185.757	207.733	209.121	194.566	183.613	191.096	217.192	266.278	321.040	9,0%	3,6%
Francia	292.736	293.130	278.297	274.024	289.515	286.157	284.720	322.267	328.744	319.909	4,6%	1,5%
Reino Unido	70.369	84.617	110.547	101.368	125.783	148.593	132.733	155.560	213.976	245.221	7,2%	12,4%
Grecia	49.151	76.119	70.785	85.934	129.333	109.451	164.222	137.120	193.418	215.566	19,6%	15,1%
México	48.122	57.843	49.781	81.668	30.133	31.489	53.982	109.095	136.847	201.571	28,5%	13,1%
Corea (Sur), República de	18.277	1.136	60	23.418	36.242	40.695	61.489	52.948	124.694	138.998	27,8%	53,4%
Portugal	25.589	40.593	34.851	43.367	47.036	57.148	59.229	69.576	74.287	90.187	14,6%	12,2%
Austria	907	723	937	449	34.472	45.908	45.448	45.220	69.978	89.573	4,6%	64,8%
Esoaña	70.195	64.843	55.116	41.137	43.228	48.066	62.015	66.784	70.045	73.778	8,4%	2,0%
Países Bajos	37.391	44.750	33.187	43.134	38.934	51.999	54.557	39.739	87.811	60.124	12,3%	6,6%
Bélica v Luxemburgo	38.247	45.586	55.713	52.749	50.382	55.313	68.038	72.360	58.717	49.868	6,1%	3,8%
Dinamarca	7.351	5.814	8.518	10.779	13.157	19.436	36.962	23.651	36.177	44.593	15,2%	23,2%
Canadá	8.226	8.611	13.298	19.346	19.608	27.048	38.386	41.059	38.795	39.592	0,8%	19,8%
Suecia	9.551	9.821	3.888	6.230	17.584	18.187	19.331	25.355	28.888	38.796	2,3%	20,0%
Polonia	27.603	31.030	47.530	97.847	46.240	36.522	29.105	56.659	42.484	35.025	2,8%	0,8%
Australia	1.009	4.033	1.572	2.110	3.500	5.930	9.200	5.400	22.182	34.013	15,4%	33,2%
Hunoria	20	6.432	16.664	40.075	31.488	11.824	20.238	33.716	13.654	26.839	-3,8%	42,8%
Irlanda (Eire)	6.980	7.262	4.725	4.097	8.526	11.835	11.170	15.530	15.955	22.223	24,0%	15,3%
Nueva Zelanda	3.167	1.582	1.562	3.495	4.457	7.264	6.674	7.708	13.401	14.091	23,1%	23,5%
Checa, República			270	11.721	6.576	6.222	2.339	23.067	16.497	13.526	38,0%	38,0%
Finlandia	5	31	727	1.507	7.667	10.370	8.690	10.515	12.764	13.008	3,3%	79,9%
Eslovaquia			5.930	3.832	1.800	0	2.415	14.373	12.034	12.034	28,2%	29,4%
Suiza	969	296	870	360	2.063	12.600	14.538	8.803	10.692	11.199	-2,3%	43,4%
Noruega	1.392	1.986	3.720	4.412	4.955	4.094	822	1.578	1.864	1.908	0,0%	-4,3%
Turouia	0	0	0	0	24	0	0	0	0	0	1,5%	-2,0%
Islandia												
Mundo sin OCDE	456.180	290.209	409.275	500.414	591.582	590.660	647.641	890.164	1.010.722	810.671	6,9%	11,3%
Rusia		51.000	183.009	211.715	308.856	303.913	308.945	427.492	442.325	212.941	16,3%	16,3%
China	155	5	53	161	6.099	13.106	7.545	28.655	113.799	170.662	19,8%	107,3%
Hong Kong	63.194	47.310	39.364	73.905	70.073	60.111	83.990	127.608	133.296	160.682	7,7%	13,2%
Singapur	4.568	4.082	5.190	4.896	5.498	8.025	8.412	5.385	29.135	51.616	11,2%	22,9%
Argentina	8.753	25.392	25.695	19.888	13.582	24.795	30.792	40.023	36.038	37.808	28,0%	12,0%
Rumania	10.000	10.000	18	1.513	2.095	783	472	29.439	18.432	22.392	21,6%	26,7%
Filipinas	462	417	39	239	1.017	4.391	7.037	7.126	18.123	16.344	9,2%	58,3%
Croacia		8.637	8.217	9.718	17.909	16.257	18.250	6.722	10.719	15.244	3,9%	3,9%
Eslovenia		19.288	23.156	24.119	19.327	18.564	22.651	23.613	16.600	11.293	-5,0%	-5,0%
Sudáfrica, República de	2.333	1.187	3.899	9.689	12.639	8.591	6.447	6.809	11.506	10.931	14,2%	18,8%
Albania	0	0	0	0	0	2.473	820	7.390	7.540	8.442	12,0%	131,1%
Macao	4.412	4.532	5.116	5.252	5.485	5.214	5.181	5.296	5.099	5.769	22,0%	2,0%
Uruquav	275	664	1.987	3.053	2.536	3.641	3.681	4.029	5.726	5.466	23,5%	28,1%
Letonia		0	1.105	2.576	2.004	4.152	2.501	4.198	4.552	4.600	58,6%	65,3%
Lituania		0	0	6.752	1.296	1.096	1.814	1.412	3.294	4.426	80,1%	91,8%
Colombia	118	296	726	2.554	4.873	2.931	3.495	5.498	5.202	4.248	22,2%	38,1%
Estonia		19	1.145	3.514	2.018	6.039	7.090	8.565	13.201	4.000	53,0%	53,0%
Macedonia		1.451	4.033	6.607	5.279	4.407	2.250	5.700	5.200	3.500	5,2%	5,2%
Panamá	0	0	0	186	420	41	395	2.811	5.360	3.426	7,5%	104,9%
Gabón	1.300	2.000	2.470	2.960	3.144	2.848	2.920	2.550	2.820	3.420	13,2%	6,7%
Bosnia v Herceovina		5.150	1.530	400	450	1.820	3.000	4.050	2.830	3.400	11,2%	11,2%
Guatemala	19	145	20	200	524	285	597	2.047	3.207	3.198	12,7%	56,7%
Belarús		0	0	0	0	0	6.100	2.351	5.255	2.626	119,1%	135,7%
Haití	250	40	60	230	400	1.700	1.200	1.580	2.360	2.600	17,1%	43,9%
Guam	2.500	2.500	2.500	2.500	2.500	2.500	2.500	2.500	2.500	2.500	5,1%	0,0%
Conco. República del	1.001	2.523	2.910	2.444	2.672	5.226	3.111	5.515	2.379	2.466	21,9%	7,5%
Bulgaria	4	1.250	3.511	7.649	750	205	3.065	6.344	2.270	2.450	2,1%	36,9%
Cuba	60	3.100	2.700	650	800	2.400	1.100	1.500	1.400	2.300	17,5%	16,4%
Namibia	673	700	700	985	1.651	1.128	2.653	1.803	1.649	2.206	18,3%	14,5%
Yugoslavia, República												
Federal		16.551	0	10.000	5.000	4.143	508	1.904	1.904	2.000	9,3%	14,3%
Honduras	14	18	113	23	504	93	343	877	3.071	1.906	13,4%	58,7%
Chile	64	110	290	74	821	885	931	1.111	3.218	1.854	4,0%	41,4%
Trinidad v Tobago	38	0	229	574	681	1.200	1.022	1.678	1.829	1.651	-1,0%	59,7%
Corea (Norte), República Popular Democrática de	5.300	3.300	3.300	900	800	740	1.100	640	280	1.400	19,7%	-22,4%

ANEXO 9
IMPORTACIONES DE CARNE DE BOVINO EN EL MUNDO (Tm)

(2/3)

País/Bloque	1991	1992	1993	1994	1995	1996	1997	1998	1999	2000	Crecim.(%) 1961-2000	Crecim.(%) 1991-2000
Angola	390	400	620	300	600	500	800	1.800	570	1.300	19,6%	13,0%
Armenia		0	0	0	0	907	498	856	983	1.104	97,4%	114,0%
Ucrania		0	0	3.360	1.349	1.316	2.105	3.117	4.466	1.092	77,5%	89,2%
Malasia	235	147	175	215	353	168	230	308	1.134	1.060	0,3%	18,3%
Polinesia Francesa	609	709	741	510	685	697	812	830	1.000	1.000	3,6%	5,4%
Groenlandia	1.022	1.014	1.081	1.126	1.054	945	1.006	947	991	987	5,7%	-1,0%
Dominicana. República	100	0	0	170	330	120	110	2.900	3.800	930	14,5%	69,9%
El Salvador	275	1.058	0	0	60	484	7	728	1.186	839	12,0%	31,6%
Antillas Holandesas	1.853	1.978	1.984	1.687	2.099	2.000	2.170	1.500	1.400	830	1,0%	-6,3%
Bahamas	3.799	3.529	3.500	3.437	2.456	2.450	2.443	2.000	810	810	1,8%	-17,0%
Nicaragua	85	26	4	18	66	24	13	164	435	605	10,2%	32,7%
Brunei Darussalam	280	280	900	601	1.430	2.090	495	876	820	600	13,0%	8,5%
Aruba	721	800	700	600	500	450	490	610	560	560	19,6%	-3,7%
Barbados	593	399	586	746	866	635	526	338	959	540	9,6%	0,7%
Moldavia. República de		0	0	35	13	1.269	2.544	336	1.111	533	81,6%	93,1%
Costa Rica	0	0	85	24	36	186	158	478	1.045	523	10,4%	73,2%
Bermudas	481	532	383	400	450	500	500	500	500	500	2,3%	1,2%
Costa de Marfil	1.273	286	272	114	78	7	153	241	353	473	15,5%	-5,8%
Feroé. Islas	391	329	331	376	395	372	372	420	423	450	4,7%	2,5%
Camerún, República Unida del	26	250	30	34	16	10	26	62	446	446	12,1%	19,4%
Guinea Ecuatorial	100	300	200	200	210	130	330	130	130	400	14,8%	3,3%
Seychelles	114	216	320	49	96	195	342	434	330	366	13,9%	13,0%
Mauricio	63	39	43	84	103	196	283	372	391	347	11,6%	28,2%
Nueva Caledonia	124	151	128	116	136	206	320	46	300	300	12,2%	6,7%
Azerbaián		0	0	256	484	324	20	280	302	283	49,5%	61,3%
Congo, República Democrática del	350	460	310	400	720	400	793	540	540	280	8,2%	2,0%
Venezuela, República Bolivariana de	5	1.661	1.225	0	281	1	1.242	2.138	407	271	-12,6%	26,5%
Indonesia	6	12	45	151	92	96	102	58	164	257	10,0%	31,7%
Botswana	150	202	99	34	55	85	251	85	85	251	12,4%	2,6%
Jamaica	217	25	19	43	63	72	60	100	60	230	-0,1%	9,8%
Ecuador	34	63	3	1.771	208	107	655	825	144	227	13,3%	28,7%
Santa Lucía	90	190	204	217	222	199	243	250	200	200	5,1%	5,3%
Perú	0	0	0	0	27	58	60	207	317	181	-3,8%	76,9%
Kazajistán		3.900	2.400	700	805	67	65	1.130	140	178	-37,4%	-37,4%
Liberia	50	285	165	130	145	105	430	355	635	150	5,1%	13,7%
Malta	1.169	1.205	697	47	1.098	981	43	5	53	125	9,5%	-40,6%
Omán	123	162	175	125	87	166	122	122	122	122	13,4%	-2,0%
Micronesia, Estados Federados de					120	120	120	120	120	120	0,0%	0,0%
Madaagascar	0	0	0	0	13	0	0	0	60	107	2,8%	41,4%
Maldivas	90	80	104	105	92	96	107	107	107	107	11,2%	2,3%
Cabo Verde	3	1	1	12	7	5	17	24	78	106	4,0%	48,0%
Nauru	90	120	200	180	160	150	180	80	110	100	1,4%	-2,6%
San Cristóbal y Nieves	65	44	40	50	116	140	152	70	70	70	3,0%	6,2%
Senedal	131	102	58	50	54	54	81	94	116	62	11,6%	-1,2%
Swasilandia	0	0	0	0	0	0	202	103	77	61	4,8%	64,7%
Fii	5	15	9	47	30	30	30	60	60	60	-4,1%	24,4%
San Vicente y las Granadinas	30	20	15	16	59	30	12	40	60	60	4,4%	10,5%
Dominica	20	40	18	31	20	27	33	33	50	50	-4,1%	8,1%
Granada	14	5	13	30	26	29	49	65	50	50	3,2%	22,5%
Ghana	0	0	0	0	0	49	24	47	153	47	-2,6%	62,4%
Bahrein	0	0	0	0	0	0	0	0	0	44	1,0%	20,8%
Malawi	1	4	29	2	31	90	40	10	40	40	-4,5%	32,8%
Gambia	0	0	0	0	35	35	35	35	35	35	4,8%	52,1%
Nigeria	527	0	3	0	0	0	0	0	0	31	2,8%	-19,5%
Antigua y Barbuda	30	20	40	30	30	30	20	20	20	30	1,7%	-2,8%
Djibouti	27	31	50	30	30	30	30	30	30	30	9,3%	-1,1%
Samoa	30	10	60	20	15	50	160	80	120	30	8,9%	15,9%
Chiore	3	187	0	0	0	20	4	28	42	26	-10,8%	19,1%
Kiribati	2	4	4	6	7	6	12	11	23	23	3,2%	25,0%
Ruanda	0	0	4	0	0	0	0	0	0	23	0,9%	12,5%
Caimán. Islas	115	60	60	60	65	65	65	65	20	20	12,1%	-13,8%
Mvanmar	0	0	0	0	0	0	20	20	20	20	2,9%	44,3%
Tunicia	0	30	165	58	20	0	0	0	0	20	3,8%	-22,7%
Marruecos	65	63	52	37	102	26	28	17	18	19	8,1%	-16,7%

ANEXO 9
IMPORTACIONES DE CARNE DE BOVINO EN EL MUNDO (Tm)

(3/3)

País/Bloque	1991	1992	1993	1994	1995	1996	1997	1998	1999	2000	Crecim.(%) 1961-2000	Crecim.(%) 1991-2000
Brasil	678	0	857	1.397	8.514	535	4.569	642	399	17	20,7%	5,2%
Papúa Nueva Guinea	220	100	60	60	35	1.169	36	95	50	15	-3,9%	-15,0%
Chad	10	12	3	18	13	8	12	12	12	12	4,8%	4,2%
Jordania	14	10	5	22	6	6	1	6	14	11	3,9%	-5,0%
Tanzania, República Unida de	0	0	0	0	0	0	36	10	10	10	-8,9%	37,1%
Vanuatu	7	4	4	8	10	3	5	15	20	10	3,1%	11,2%
Zambia	0	0	0	5	0	0	4	10	10	10	-15,9%	30,2%
Belice	12	48	19	22	66	33	25	25	14	9	7,3%	-6,2%
Centroafricana. República	16	25	4	0	7	8	8	8	8	8	3,4%	-2,1%
Sri Lanka	2	0	4	2	3	7	28	155	1	8	3,0%	23,9%
Paraguay	0	0	0	0	0	0	25	37	37	7	2,8%	43,7%
Tailandia	3	101	0	0	0	17	606	0	10	7	3,8%	7,7%
Bangladesh	1	2	0	0	1	0	0	5	5	5	0,1%	13,9%
Kirguistán	0	0	0	0	0	0	0	0	0	5	4,1%	11,9%
Malí	140	0	0	0	0	2	1	5	7	5	1,3%	-1,0%
Bolivia	0	3	334	167	2	83	47	26	7	4	6,0%	3,8%
Siria. República Árabe de	0	1	0	0	0	3	3	4	4	4	0,7%	20,9%
Etiopía	0	0	0	0	0	0	0	0	0	3	0,8%	11,6%
Tonga	3	9	5	7	23	7	2	3	3	3	2,0%	-9,2%
Uganda	0	0	0	11	7	9	13	7	9	3	-2,7%	24,0%
Argelia	21	3	2	1	12	29	1	6	2	2	-13,5%	-10,7%
Tooo	0	15	0	0	0	3	12	12	2	2	1,6%	12,2%
Comoras	0	0	0	0	0	3	1	7	9	3	0,1%	20,0%
India	0	0	0	0	0	1	0	0	0	1	-0,7%	4,2%
Libia	0	0	0	0	0	0	0	1	1	1	-9,9%	8,8%
Benin	2	2	0	0	0	0	0	0	0	0	-0,1%	-10,7%
Burundi	0	0	0	0	0	0	0	0	0	0	0,0%	0,0%
Bután	29	101	7	15	15	15	0	0	0	0	2,9%	-49,5%
Cook. Islas	1	0	0	0	0	0	0	0	0	0	-0,1%	-3,8%
Egipto	0	0	0	0	0	0	0	5.226	0	0	3,6%	25,9%
Emiratos Arabes Unidos	0	0	0	0	0	0	0	0	0	0	0,0%	0,0%
Guadalupe	1.252	1.158	1.616	1.540	1.677	0	0	0	0	0	-0,3%	-109,1%
Guayana Francesa	632	566	554	684	906	0	0	0	0	0	3,4%	-97,2%
Guinea	0	0	0	0	0	0	0	0	0	0	0,0%	0,0%
Guinea - Bissau	0	0	0	0	0	0	0	0	0	0	0,7%	0,0%
Guvana	0	0	0	0	0	0	0	0	0	0	-0,2%	0,0%
Irak	0	0	0	0	0	0	0	0	0	0	-3,7%	0,0%
Irán. República Islámica del	0	0	0	0	0	0	0	0	0	0	-3,8%	0,0%
Israel	0	0	0	0	0	0	0	0	0	0	-0,1%	0,0%
Kenia	0	0	1	0	0	0	0	4	39	0	-1,0%	18,4%
Laos, República Popular Democrática de	0	0	0	0	0	0	0	0	0	0	0,2%	0,0%
Lesoto	0	0	0	0	0	0	0	0	0	0	0,6%	0,0%
Libano	0	0	0	0	0	0	0	0	0	0	-1,4%	0,0%
Martinica	1.197	1.263	1.642	1.835	1.872	0	0	0	0	0	2,8%	-109,6%
Mauritania	4	2	22	1	0	0	0	0	0	0	-0,2%	-24,2%
Monolia	0	0	0	0	0	2	1	0	0	0	-0,4%	1,9%
Montserrat. Isla	60	0	0	0	0	0	0	0	0	0	0,1%	-22,4%
Mozambique	0	0	0	0	0	0	0	0	0	0	-0,4%	0,0%
Nícer	0	0	0	0	0	0	0	0	2	0	-0,4%	4,7%
Pakistán	0	0	0	0	0	0	0	0	0	0	-1,0%	0,0%
Reunión	5.785	5.745	6.755	6.452	7.499	0	0	0	0	0	0,6%	-132,1%
Samoa Americana	0	0	0	0	0	0	0	0	0	0	-6,7%	0,0%
San Pedro v Miquelón	161	147	133	100	124	100	0	0	0	0	5,2%	-72,3%
Santa Elena	16	0	0	0	0	0	0	0	0	0	0,2%	-15,5%
Sudán	0	0	0	0	0	0	0	13	0	0	0,7%	8,0%
Turkmenistán	0	0	0	2	2	3	0	0	0	0	1,5%	-5,5%
Tuvalu	0	0	0	0	0	0	0	0	0	0	0,0%	0,0%
Uzbekistán	0	0	0	450	0	0	0	0	0	0	-17,0%	-20,4%
Vírgenes. Islas (EEUU)	0	0	0	0	0	0	0	0	0	0	-17,6%	0,0%
Virgenes. Islas (Reino Unido)	0	0	0	0	0	0	0	0	0	0	-4,7%	0,0%
Yemen	0	0	0	0	0	0	0	0	0	0	-5,7%	0,0%
Zimbabue	2	0	0	0	0	0	3	0	426	0	1,0%	22,2%

FUENTE: FAO

NOTA.

Incluye la carne de cerdo con código FAO 2027.

**ANEXO 10
CONSUMO PERCAPITA DE CARNE DE BOVINO EN EL MUNDO (Kg/Hab)**

(1/4)

País/Bloque	1990	1991	1992	1993	1994	1995	1996	1997	1998	1999	2000	Crecim.(%) 1961-2000	Crecim.(%) 1991-2000
Total Mundo	10,2	10,1	9,8	9,5	9,5	9,5	9,5	9,5	9,4	9,4	9,3	-0,1%	-0,6%
OCDE	24,1	24,2	23,7	22,9	22,9	23,1	23,2	23,1	23,2	23,4	23,2	0,0%	-0,2%
Nueva Zelanda	72,4	74,1	67,0	77,5	61,1	87,5	80,2	82,4	73,3	71,8	64,0	0,2%	-0,2%
Australia	59,5	58,5	57,5	56,7	56,6	55,2	55,3	51,9	55,7	58,0	55,3	-0,1%	-0,5%
Irlanda (Eire)	69,2	80,2	62,2	53,6	13,6	21,1	56,7	64,9	64,6	48,9	53,9	2,2%	0,8%
Estados Unidos	42,5	42,1	42,0	41,4	42,8	43,0	43,4	42,9	43,0	43,6	43,6	-0,3%	0,5%
Canadá	34,4	33,5	32,5	31,1	31,6	31,4	31,7	32,5	33,9	35,2	33,7	-0,7%	0,7%
Francia	33,7	35,3	31,0	27,2	26,6	28,3	28,2	27,2	26,9	26,6	26,0	-0,1%	-2,3%
Dinamarca	26,8	30,2	28,5	22,2	19,7	23,2	24,8	22,0	23,6	26,0	25,9	0,5%	-0,8%
Italia	27,3	27,4	26,8	26,1	26,0	25,3	24,2	24,2	24,6	25,4	25,1	0,9%	-1,0%
Grecia	21,0	18,3	21,3	19,6	19,1	20,1	21,9	18,3	20,0	22,8	21,3	2,3%	1,1%
Noruega	18,0	18,5	18,8	19,1	20,6	20,2	20,8	20,6	20,8	20,3	20,8	0,9%	1,2%
Austria	21,9	23,9	25,6	23,8	22,7	20,8	22,3	20,2	19,9	18,4	19,6	0,1%	-3,2%
Suiza	25,4	26,1	24,6	23,3	21,6	21,9	22,5	21,6	21,5	21,6	19,6	-0,3%	-2,4%
Bélgica y Luxemburgo	20,1	23,0	20,9	22,7	22,9	23,1	23,5	22,3	20,3	20,7	19,3	-0,6%	-1,4%
Suecia	17,0	16,8	16,9	17,1	17,7	17,7	18,1	18,8	18,9	19,7	19,2	-0,2%	1,8%
Países Bajos	18,8	21,6	21,6	24,7	22,4	23,9	24,7	20,9	23,0	20,2	18,8	0,1%	-1,4%
Finlandia	23,5	21,8	21,4	19,7	19,9	19,0	18,9	19,1	19,2	18,6	17,7	0,0%	-1,9%
México	14,0	15,5	15,9	15,4	16,6	15,9	15,1	15,7	16,8	17,0	17,3	1,7%	1,0%
Portugal	16,2	16,6	17,0	17,1	16,9	16,3	13,2	14,7	14,2	16,1	16,4	2,0%	-1,2%
España	12,7	12,9	13,1	12,7	13,1	12,9	13,8	13,6	15,1	15,5	14,4	1,4%	1,9%
Reino Unido	17,9	18,2	17,2	14,3	14,3	14,8	12,9	14,0	13,7	13,6	14,3	-1,3%	-2,6%
Alemania	22,0	19,8	18,9	16,8	15,7	15,7	16,2	14,9	14,4	13,4	13,4	-0,9%	-4,1%
Islandia	11,5	11,7	13,0	13,0	13,3	11,5	11,5	12,6	12,6	13,3	13,1	0,3%	0,5%
Corea (Sur), República de	5,5	7,0	7,8	7,3	8,0	8,7	9,1	11,0	10,2	11,2	11,6	7,0%	5,9%
Checa, República				20,7	17,1	16,5	16,0	15,0	13,5	11,8	10,7	-8,5%	-8,5%
Japón	7,5	7,5	8,1	8,9	9,5	10,0	9,4	9,3	9,5	9,6	9,8	4,9%	2,4%
Polonia	17,9	17,4	14,8	13,1	11,3	10,1	11,2	10,9	9,5	9,5	8,7	-0,4%	-6,7%
Eslovaquia				17,3	12,6	11,4	11,6	12,2	11,2	9,8	8,5	-7,5%	-7,5%
Turquía	6,6	6,4	5,7	5,5	5,4	5,5	5,1	6,0	5,6	5,6	5,6	2,3%	-0,6%
Hungría	7,7	8,9	9,8	9,9	8,5	6,1	4,8	5,7	4,2	4,2	4,6	-1,6%	-10,7%
Mundo sin OCDE	6,8	6,6	6,4	6,3	6,3	6,3	6,3	6,3	6,2	6,2	6,1	0,5%	-0,6%
Montserrat, Isla	58,9	61,2	62,9	64,5	66,2	72,8	80,9	91,0	121,3	145,6	182,0	4,6%	12,1%
Uruguay	65,2	82,0	84,4	80,5	85,2	78,3	84,9	85,2	85,8	93,0	84,5	0,0%	0,8%
Norfolk, Isla											75,0		
Argentina	87,6	85,8	81,9	81,1	77,1	71,2	71,9	70,7	65,9	70,3	68,4	-0,5%	-2,7%
Malvinas, Islas	81,5	78,5	75,5	73,0	65,0	67,5	67,0	68,0	68,0	66,5	65,0	-1,7%	-1,7%
Caimán, Islas	32,7	23,3	39,7	28,3	22,6	21,9	21,2	20,6	19,4	37,8	44,7	8,9%	2,0%
Mongolia	24,5	32,6	31,2	25,8	25,4	27,8	35,5	32,3	32,0	36,7	38,7	-0,6%	2,9%
Brasil	29,0	30,2	30,9	30,5	32,7	36,3	38,8	36,4	34,8	37,4	37,6	2,3%	2,7%
Paraguay	21,7	41,6	46,2	43,5	42,7	43,2	41,0	40,0	37,8	42,4	35,9	-1,3%	-1,8%
Polinesia Francesa	27,6	27,7	24,3	24,9	26,4	28,1	25,5	26,3	28,4	30,2	29,8	2,3%	1,6%
Bermudas	28,6	26,0	28,3	22,9	26,6	25,1	28,3	29,4	29,4	29,0	29,0	-0,5%	1,7%
Belarús			38,9	33,7	32,1	29,6	25,8	25,0	26,2	25,2	26,1	-5,1%	-5,1%
Vanuatu	12,3	14,1	13,5	12,8	12,1	13,9	11,9	10,6	12,1	12,0	22,3	-1,3%	1,5%
Samoa Americana	32,0	30,7	29,5	28,4	27,3	26,4	25,5	24,6	23,9	23,1	22,1	2,3%	-3,5%
Feroé, Islas	15,6	15,9	17,5	16,4	16,4	15,3	14,9	15,1	15,8	14,6	21,7	3,7%	0,7%
Eslovenia			18,5	26,9	29,8	26,7	27,3	25,7	21,2	20,4	21,6	-1,6%	-1,6%
Nueva Caledonia	23,7	23,1	22,6	23,3	24,7	21,7	23,2	24,0	23,1	23,1	21,5	-1,9%	-0,3%
Uzbekistán			16,5	18,9	22,8	22,9	20,9	22,3	21,6	19,7	21,4	1,7%	1,7%
Chile	18,7	17,9	16,8	18,8	20,0	21,7	22,3	23,4	22,1	20,4	20,5	0,2%	2,3%
Malta	18,9	27,5	24,5	22,5	16,2	21,8	19,9	20,6	17,7	21,9	20,2	1,9%	-2,5%
Kirguistán			19,7	19,6	18,1	17,9	18,5	20,0	19,4	19,2	20,0	0,4%	0,4%
Bolivia	19,9	19,6	18,3	18,5	18,7	18,8	18,9	19,1	19,5	19,1	19,3	1,8%	0,3%
Kazaistán			35,3	38,8	37,4	31,6	26,7	22,2	20,8	20,7	19,0	-9,8%	-9,8%
Panamá	25,8	23,6	22,9	22,0	22,6	22,7	23,7	20,9	21,4	20,3	18,9	0,2%	-1,9%
Israel	14,2	17,5	14,4	15,1	19,4	15,3	16,8	17,8	17,1	16,7	18,7	0,5%	1,2%
Colombia	21,0	19,0	16,1	16,2	17,1	18,2	18,6	19,1	18,8	17,3	17,7	-0,1%	0,6%
Costa Rica	22,4	21,5	21,6	20,6	20,1	20,0	20,7	19,6	18,8	18,2	17,1	0,7%	-2,2%
Swasilandia	19,6	21,2	23,4	24,1	21,7	22,1	20,6	17,9	17,8	16,4	16,8	-1,3%	-4,1%
Aruba	27,1	28,8	20,8	22,4	21,3	17,9	17,2	16,5	17,8	17,2	16,5	7,1%	-5,0%
Centroafricana, República	13,8	13,9	14,2	14,2	13,8	14,3	17,9	14,3	14,3	14,0	16,2	2,8%	1,0%
Venezuela, República													
Bolivariana de	19,6	17,0	17,9	18,9	16,4	14,5	15,7	18,3	17,6	16,3	15,0	-0,4%	-1,0%
Brunei Darussalam	11,1	12,7	10,4	10,3	15,8	14,0	19,8	11,7	9,0	14,7	15,0	9,8%	1,7%
Rusia			27,6	25,3	24,3	21,0	20,8	20,4	18,1	16,4	15,0	-7,3%	-7,3%
Lituania			44,9	35,3	26,8	21,2	21,0	19,6	21,8	17,9	14,8	-11,6%	-11,6%
Ecuador	9,7	10,8	10,5	11,5	11,4	13,0	13,1	13,1	13,1	13,3	13,8	1,1%	3,0%

**ANEXO 10
CONSUMO PERCAPITA DE CARNE DE BOVINO EN EL MUNDO (Kg/Hab)**

(2/4)

País/Bloque	1990	1991	1992	1993	1994	1995	1996	1997	1998	1999	2000	Crecim.(%)	Crecim.(%)
												1961-2000	1991-2000
Turkmenistán			19,1	15,5	15,0	13,2	13,2	13,3	13,9	14,3	13,7	-2,8%	-2,8%
Sudáfrica, República de	19,0	19,6	20,7	18,2	15,6	14,1	12,7	12,8	12,6	13,0	13,3	-0,9%	-5,6%
Fiji	18,9	16,6	14,3	14,2	12,5	12,6	13,2	13,3	12,8	12,6	12,6	2,1%	-2,2%
Ucrania			29,6	25,1	24,6	19,0	16,8	15,1	13,9	13,2	12,5	-11,2%	-11,2%
Namibia	14,2	15,1	16,7	13,2	10,6	10,8	10,7	7,5	6,9	22,3	11,9	-1,8%	-2,7%
Albania	7,2	11,9	12,0	9,3	10,0	10,6	12,2	11,1	11,2	11,1	11,8	3,1%	0,5%
Armenia			9,0	11,4	17,0	9,3	14,0	15,8	13,9	12,5	11,7	2,4%	2,4%
Estonia			25,3	26,5	20,9	17,0	17,4	13,8	15,0	14,9	11,0	-9,9%	-9,9%
Groenlandia	7,9	8,7	8,7	9,5	8,8	9,3	11,3	10,7	11,1	11,6	10,3	2,8%	3,1%
Bulgaria	14,5	12,3	14,8	15,7	12,5	10,4	10,1	9,2	9,9	9,4	10,0	1,1%	-5,0%
Yugoslavia, República Federal			20,2	22,2	18,7	21,7	23,5	20,3	12,4	10,4	10,0	-10,0%	-10,0%
Letonia			44,7	30,4	26,5	19,3	11,3	11,6	11,5	9,8	9,8	-19,4%	-19,4%
Kenia	10,6	10,1	9,2	8,7	9,1	8,7	9,0	9,1	9,2	9,3	9,4	-0,6%	-0,2%
Sudán	8,8	9,1	8,7	8,0	7,7	8,0	7,9	8,5	8,7	9,0	9,3	-0,3%	0,7%
Chad	12,5	12,5	12,8	11,0	8,7	10,1	10,6	10,1	10,8	10,2	9,3	1,2%	-2,3%
Madagascar	11,9	11,6	11,3	11,0	10,7	10,3	10,2	10,0	9,8	9,5	9,3	-1,4%	-2,4%
Libano	5,6	8,3	8,8	8,3	7,1	6,7	5,1	8,8	9,4	9,6	9,2	0,9%	1,5%
Georgia			9,5	8,1	8,1	9,9	10,2	10,5	8,1	7,8	9,2	-0,4%	-0,4%
Barbados	12,2	8,5	8,3	7,2	8,1	7,8	7,4	8,7	7,6	8,3	8,6	0,8%	0,3%
Honduras	7,0	6,2	6,9	5,2	10,4	10,4	10,8	10,4	9,1	8,6	8,5	0,4%	4,4%
Dominicana, República	10,3	9,9	10,2	10,6	10,0	10,2	10,3	10,0	9,9	8,0	8,2	1,3%	-2,2%
Samoa	11,8	9,6	8,1	7,9	7,8	8,4	9,8	6,9	7,7	7,7	8,2	-0,9%	-1,3%
Dominica	8,0	7,9	8,0	7,9	7,8	7,9	8,5	8,2	8,0	8,2	8,2	2,7%	0,5%
Chipre	10,7	11,7	12,1	10,5	9,5	9,2	7,7	8,0	6,4	6,9	8,1	1,1%	-6,3%
Cook, Islas	0,3	4,2	5,1	6,5	4,4	2,8	2,7	10,8	11,7	8,6	8,1	10,1%	9,2%
Argelia	3,9	4,3	4,4	4,5	4,5	4,7	4,3	3,9	4,2	4,5	8,1	2,0%	3,1%
Seychelles	5,2	5,8	5,4	6,0	6,1	5,1	5,2	6,5	5,7	4,3	8,0	3,0%	0,7%
Mali	8,1	8,2	8,5	8,5	8,6	8,5	8,4	8,5	8,5	8,0	8,0	0,5%	-0,4%
Antigua y Barbuda	9,4	9,5	9,6	9,8	8,8	8,3	8,2	8,0	11,3	8,9	7,9	2,6%	-1,0%
Tonqa	4,4	4,5	4,2	4,7	4,6	7,6	5,9	10,3	8,0	7,4	7,9	1,6%	8,5%
Guadalupe	12,9	12,6	12,5	13,7	13,5	14,2	7,8	8,2	8,1	7,9	7,8	0,9%	-7,4%
Bahamas	15,4	13,9	13,9	13,3	13,4	12,4	12,2	12,2	6,0	5,2	7,7	-0,9%	-10,0%
Croacia			9,4	8,8	8,1	7,3	5,8	7,3	6,2	7,0	7,5	-3,6%	-3,6%
Rumania	16,1	13,9	11,0	10,9	11,6	9,7	8,2	8,3	8,8	6,9	7,3	0,3%	-6,8%
El Salvador	5,2	4,7	4,5	5,1	5,6	6,4	6,6	7,4	6,2	6,2	7,1	-0,4%	4,8%
Guam	9,7	9,6	10,1	8,5	9,1	7,6	7,6	7,5	7,4	7,2	7,1	-2,4%	-3,9%
Zimbabwe	7,6	7,6	7,9	5,4	5,2	5,3	5,2	5,6	5,4	6,8	7,1	-1,2%	-0,9%
Mauricio	7,5	6,8	7,9	9,1	12,1	10,9	9,0	8,6	8,6	6,7	7,0	3,2%	-1,5%
Angola	6,9	6,8	7,5	6,7	6,2	6,1	6,6	6,9	7,2	7,0	6,9	1,1%	0,3%
Azerbaiján			9,0	8,1	7,4	6,5	6,6	6,5	6,8	6,5	6,8	-3,2%	-3,2%
Macedonia			4,7	5,2	5,2	4,5	6,8	7,1	7,4	5,8	6,8	4,9%	4,9%
Somalia	6,4	5,7	5,0	5,8	6,1	6,7	7,2	7,8	7,6	6,9	6,8	-1,1%	3,6%
Tunisia	6,5	6,5	6,6	6,7	6,4	6,2	6,0	6,3	6,2	6,4	6,7	2,0%	-0,2%
Cuba	12,8	8,4	7,2	6,1	5,5	5,9	6,2	6,1	6,3	6,5	6,5	-3,7%	-1,5%
Tanzania, República Unida de	7,3	7,3	7,1	7,0	6,9	6,7	6,6	6,5	6,5	6,5	6,4	-0,4%	-1,5%
Camerún, República Unida del	6,2	6,2	6,1	5,9	5,8	5,5	5,4	5,5	5,4	6,3	6,3	1,2%	-0,3%
Tadjikistán			9,0	7,8	8,6	7,9	8,6	7,8	6,2	6,3	6,2	-4,6%	-4,6%
Santa Lucía	10,0	10,0	10,4	10,7	13,1	8,9	8,3	7,9	7,6	6,4	6,1	2,0%	-6,7%
Djibouti	4,7	5,9	5,9	7,3	7,3	6,9	7,1	7,8	6,1	6,0	6,0	3,0%	-0,2%
Martinica	15,5	15,3	15,8	15,3	15,4	15,2	6,9	6,1	6,2	6,0	6,0	-0,3%	-14,1%
Niue, Isla	6,0	6,0	6,0	6,0	6,0	6,0	6,0	6,0	6,0	6,0	6,0	-0,5%	0,0%
Nicaragua	8,8	7,7	7,4	6,5	5,8	5,4	6,2	6,1	5,5	5,7	5,9	-3,0%	-2,8%
Guatemala	5,7	3,5	3,0	3,8	4,7	5,0	5,2	5,3	5,4	5,8	5,8	-1,9%	6,8%
Virgenes, Islas (Reino Unido)	28,2	8,4	7,6	7,3	6,9	6,9	6,6	6,3	6,3	6,0	5,8	-1,5%	-3,7%
Egipto	4,5	4,8	4,8	5,4	5,6	5,3	5,3	5,4	5,4	5,5	5,7	1,9%	1,6%
Emiratos Arabes Unidos	11,9	11,0	11,6	11,1	15,6	18,0	17,3	22,1	20,7	17,4	5,7	3,9%	0,7%
Micronesia, Estados Federados de						6,4	6,3	6,1	5,9	5,8	5,7	-2,6%	-2,6%
Jamaica	6,4	6,8	7,6	6,5	6,5	6,8	6,4	5,8	5,7	5,8	5,6	-0,8%	-2,8%
Lesoto	7,7	7,4	8,0	8,4	7,0	7,2	6,3	7,7	6,1	5,2	5,4	-0,1%	-4,4%
Senegal	6,0	5,9	5,6	5,6	5,6	5,5	5,5	5,4	5,3	5,3	5,4	-1,5%	-1,0%
Perú	5,7	5,4	5,1	4,9	4,7	4,8	4,9	5,2	5,1	5,4	5,4	-0,9%	0,5%
Belice	7,8	7,5	8,0	7,0	7,3	6,8	6,5	7,1	6,9	6,1	5,0	1,1%	-3,5%
Bosnia y Herzegovina			7,7	8,5	6,9	5,6	6,0	5,0	4,7	4,8	5,0	-7,2%	-7,2%
Haiti	3,5	3,6	3,8	4,0	3,8	3,2	3,7	3,6	3,9	3,9	5,0	0,3%	1,9%
Surinam	5,6	6,6	6,7	6,2	4,3	4,5	3,9	5,0	5,2	5,4	4,8	2,1%	-2,9%

**ANEXO 10
CONSUMO PERCAPITA DE CARNE DE BOVINO EN EL MUNDO (Kg/Hab)**

(3/4)

País/Bloque	1990	1991	1992	1993	1994	1995	1996	1997	1998	1999	2000	Crecim.(%) 1961-2000	Crecim.(%) 1991-2000
	Etiopía				4,4	4,3	4,2	4,7	4,6	4,6	4,7	4,7	1,5%
San Cristóbal y Nieves	5,5	5,7	4,9	5,1	5,0	5,8	6,1	4,6	4,6	4,6	4,7	1,8%	-1,7%
Marruecos	6,0	6,1	5,8	5,9	4,9	4,8	4,0	4,6	4,3	4,4	4,7	-0,4%	-3,8%
Jordania	4,0	3,1	1,2	6,1	5,3	4,1	2,7	4,7	3,3	3,8	4,7	4,5%	4,9%
Burkina Faso	4,1	4,2	4,0	4,1	4,0	3,9	4,5	4,6	4,6	4,6	4,5	0,5%	1,7%
Eritrea				2,9	3,1	3,1	3,8	4,3	4,6	4,5	4,5	7,4%	7,4%
Camboya	2,9	3,0	3,2	3,3	3,3	3,5	3,5	3,4	3,4	3,3	4,3	1,1%	2,3%
Virgenes, Islas (EEUU)	4,7	4,8	4,7	4,6	4,6	4,5	4,4	4,4	4,3	4,3	4,2	-7,8%	-1,5%
Uganda	4,7	4,7	4,7	4,8	4,3	4,3	4,2	4,2	4,2	4,2	4,1	-2,1%	-1,6%
Libia	6,4	7,4	6,5	6,5	5,8	5,4	3,9	8,8	8,9	3,0	4,0	2,8%	-5,1%
China	0,9	1,1	1,4	1,8	2,1	2,7	2,7	3,3	3,6	3,7	3,9	8,9%	13,9%
Mauritania	8,5	9,7	8,7	4,3	4,2	4,2	4,4	4,2	4,1	4,0	3,9	-2,3%	-8,4%
Puerto Rico	5,9	5,3	5,7	5,1	4,8	4,4	3,6	4,1	3,5	3,7	3,8	-1,3%	-5,1%
Niçer	3,6	3,1	3,8	3,8	3,9	3,8	3,8	3,9	3,9	3,8	3,8	-2,0%	1,2%
Guinea - Bissau	3,5	3,7	3,7	3,7	3,7	3,7	3,7	3,7	3,7	3,7	3,8	0,3%	0,2%
Benin	3,5	3,6	4,3	4,2	3,9	3,7	3,8	3,9	3,7	3,8	3,7	1,2%	-0,7%
Granada	2,1	2,0	2,0	2,6	3,5	2,7	2,5	3,0	3,2	3,3	3,7	-0,8%	5,8%
Bahrein	10,5	9,1	10,7	13,1	10,3	8,0	5,4	7,3	6,1	5,2	3,7	7,0%	-11,1%
Irán, República Islámica del	5,7	4,7	4,5	5,1	4,8	4,6	5,2	5,2	5,3	4,6	3,6	1,2%	-1,0%
Filipinas	1,5	1,5	1,6	1,7	1,9	2,0	2,4	2,9	2,9	3,4	3,6	0,3%	10,7%
Moldavia, República de			11,6	10,5	8,9	4,1	5,9	4,2	4,5	3,2	3,6	-16,0%	-16,0%
Costa de Marfil	6,0	5,5	5,0	4,2	2,7	2,6	3,0	3,8	3,9	3,5	3,4	-1,1%	-3,6%
Singapur	3,9	4,7	4,0	3,8	3,9	4,2	3,5	3,6	3,0	3,7	3,4	1,7%	-2,9%
Santa Elena	0,8	1,2	1,2	1,3	5,0	3,3	3,3	3,3	3,3	3,3	3,3	-0,2%	12,2%
Comoras	3,9	6,0	4,6	5,2	5,6	4,9	3,7	4,6	3,3	2,8	3,1	-0,1%	-7,5%
Laos, República Popular													
Democrática de	1,8	2,0	2,1	2,3	2,4	2,8	2,5	2,8	2,9	3,6	3,1	3,7%	5,7%
Zambia	4,5	4,5	4,5	4,8	4,8	4,1	4,2	2,9	2,8	2,9	3,1	-2,7%	-6,5%
Yemen	3,5	3,3	3,2	3,3	3,3	3,0	2,8	2,8	3,0	2,8	3,0	0,2%	-1,6%
San Vicente y las													
Granadinas	2,9	3,5	2,8	3,4	3,9	3,6	3,5	3,5	3,1	3,0	3,0	0,1%	-1,1%
Qatar	4,2	4,8	5,7	4,9	5,0	6,8	3,1	3,6	6,6	3,0	2,9	4,3%	-5,7%
Siria, República Arabe de	2,6	2,6	2,2	2,1	2,2	2,4	2,7	2,8	2,8	3,0	2,9	1,2%	3,4%
Gambia	3,6	3,6	3,5	3,3	3,3	3,0	3,2	3,1	3,0	2,9	2,9	-2,8%	-2,2%
Guinea	1,8	1,9	1,9	2,0	2,0	2,2	2,2	2,1	2,5	2,6	2,9	-1,4%	4,5%
Trinidad y Tobago	3,4	4,0	3,2	3,8	3,2	2,6	2,7	3,0	3,0	3,3	2,8	-1,0%	-2,5%
Guayana Francesa	12,0	10,4	11,7	10,0	11,5	10,7	2,5	2,9	3,0	2,9	2,8	-2,9%	-20,1%
Gabón	8,1	13,5	14,0	15,4	13,3	10,5	7,1	4,8	3,6	3,3	2,8	3,2%	-21,3%
Bután	3,2	3,2	3,2	3,2	3,2	3,1	3,1	3,0	2,9	2,8	2,8	0,3%	-1,6%
Tailandia	3,3	3,4	3,4	3,6	4,1	4,0	4,0	3,8	3,5	3,0	2,7	1,1%	-2,0%
Nigeria	2,4	2,3	2,3	2,6	2,7	2,7	2,7	2,8	2,8	2,7	2,6	-1,3%	1,6%
Ruanda	2,1	2,2	2,2	2,2	2,0	2,1	2,2	2,4	2,4	2,5	2,6	1,0%	2,0%
Pakistán	2,6	2,6	2,7	2,7	2,7	2,8	2,6	2,5	2,5	2,5	2,5	0,1%	-0,8%
Nauru	11,1	12,0	17,0	19,0	13,6	13,6	13,6	12,5	12,5	2,5	2,5	-2,5%	-18,0%
Guyana	3,0	4,1	5,7	5,2	6,2	5,1	3,9	2,8	2,8	2,4	2,5	-1,8%	-10,0%
Reunión	6,3	5,8	6,8	6,7	6,3	7,0	1,7	1,8	2,0	2,3	2,2	-2,3%	-16,8%
Myanmar	2,2	2,2	2,2	2,2	2,1	2,1	2,2	2,2	2,2	2,1	2,1	-0,3%	-0,1%
Mozambique	3,0	2,8	2,5	2,5	2,3	2,3	2,3	2,2	2,2	2,2	2,1	-1,1%	-2,5%
Nepal	2,3	2,2	2,2	2,1	2,2	2,2	2,2	2,2	2,2	2,1	2,1	-0,5%	-0,4%
Antillas Holandesas	13,3	12,0	11,7	13,3	11,3	14,0	14,5	18,8	26,1	14,0	2,0	-1,4%	-6,0%
Irak	5,4	2,7	4,1	3,8	2,7	2,0	1,7	2,1	2,1	2,0	2,0	-1,4%	-7,1%
Indonesia	1,4	1,4	1,6	1,8	1,8	1,6	1,8	1,9	1,7	1,6	1,8	0,9%	1,1%
Malasia	2,7	3,0	3,1	3,2	3,5	3,9	4,3	4,2	3,8	4,2	1,6	4,8%	-1,3%
Omán	3,7	4,4	4,1	4,8	3,9	4,9	5,3	5,5	5,4	5,3	1,6	2,6%	-3,6%
Cabo Verde	1,2	1,0	1,1	1,1	1,2	1,3	1,9	1,6	1,6	1,4	1,5	2,1%	5,2%
Malawi	1,8	1,8	1,7	1,8	1,4	1,4	1,6	1,7	1,6	1,5	1,5	0,5%	-1,3%
Sierra Leona	1,3	1,3	1,4	1,4	1,5	1,5	1,5	1,5	1,6	1,6	1,5	-0,8%	1,9%
India	1,6	1,4	1,5	1,5	1,5	1,4	1,4	1,4	1,4	1,4	1,4	0,9%	-0,3%
Burundi	2,2	2,1	2,3	2,3	2,1	2,0	2,1	1,7	1,8	1,5	1,4	-0,7%	-5,6%
Ghana	1,7	2,8	2,6	2,2	2,0	1,8	1,3	1,3	1,2	1,4	1,3	-1,8%	-9,7%
Sri Lanka	1,2	1,3	1,5	1,4	1,5	1,5	1,3	1,4	1,3	1,3	1,3	-2,5%	-1,1%
Conqo, República del	1,0	7,2	10,3	7,4	6,3	5,4	1,7	1,8	1,5	1,0	1,3	-0,2%	-27,0%
Banqladesh	1,3	1,2	1,2	1,2	1,2	1,2	1,2	1,3	1,2	1,3	1,3	-2,0%	0,3%
Arabia Saudita	3,9	4,6	4,7	2,8	3,0	4,7	3,6	2,9	3,5	2,7	1,2	3,7%	-9,4%
Viet Nam	1,1	1,1	1,1	1,1	1,1	1,1	1,1	1,1	1,1	1,1	1,2	1,9%	0,3%
Salomón, Islas	1,7	1,6	1,4	1,4	1,3	1,2	1,2	1,6	1,1	1,1	1,2	-1,9%	-3,4%
Togo	1,5	1,3	1,3	1,2	1,2	1,0	1,0	0,9	1,0	1,2	1,2	-1,5%	-2,1%
Kuwait	4,5	2,0	4,7	7,5	7,1	7,8	7,6	7,3	7,4	6,5	1,1	1,3%	-1,7%
Guinea Ecuatorial	0,4	1,3	1,6	2,1	0,6	1,3	1,3	1,2	1,2	1,2	1,1	8,6%	-2,7%

**ANEXO 10
CONSUMO PERCAPITA DE CARNE DE BOVINO EN EL MUNDO (Kg/Hab)**

(4/4)

País/Bloque	1990	1991	1992	1993	1994	1995	1996	1997	1998	1999	2000	Crecim.(%) 1961-2000	Crecim.(%) 1991-2000
Corea (Norte), República Popular Democrática de	1,8	1,5	1,6	1,6	1,5	1,5	1,1	0,9	0,9	0,9	0,9	-0,7%	-7,8%
Santo Tomé y Príncipe	1,1	0,8	1,3	1,0	1,2	1,0	1,0	0,9	0,8	0,8	0,8	-1,5%	-4,0%
Liberia	0,7	0,9	1,6	1,8	1,3	0,9	0,6	0,5	0,5	0,7	0,7	-3,3%	-10,5%
Papúa Nueva Guinea	3,2	3,2	3,3	3,5	3,9	3,1	2,6	1,5	1,5	1,3	0,6	2,8%	-17,4%
Maldivas	0,8	1,8	1,2	1,8	2,5	2,2	2,3	2,2	2,1	0,7	0,5	-2,0%	-9,0%
Kiribati	0,2	0,2	0,1	0,2	0,2	0,7	0,1	0,3	0,4	0,5	0,5	-6,0%	11,2%
Congo, República Democrática del	0,9	1,1	0,9	0,9	0,6	0,5	0,5	0,4	0,4	0,3	0,3	-3,6%	-14,0%
Wallis y Futuna, Islas	0,2	0,2	0,2	0,2	0,2	0,2	0,2	0,2	0,2	0,2	0,2	-7,7%	0,0%
Tuvalu	0,0	0,0	0,0	0,3	0,2	0,9	0,1	0,1	0,1	0,1	0,1	-8,2%	-0,2%
San Pedro y Miquelón	33,5	44,5	41,0	29,0	31,3	31,9	20,0	0,0	0,0	0,0	0,0	-6,3%	-53,6%
Timor del Este	0,0	0,0	0,0	0,0	0,0	0,0	1,2	1,3	2,1	0,0	0,0	2,6%	5,5%
Botswana	22,0	22,3	24,3	21,5	14,9	21,0	21,1	15,3	12,9	17,3	-2,0		
Afganistán	6,3	6,0	5,5	5,8	6,3	6,8	7,2	7,7	8,2	7,0		1,1%	4,3%
Franja de Gaza													
Hong Kong													
Macao													
Pacífico, Islas del (EEUU)													
Territorios Autónomos de Palestina													

FUENTE: FAO

**ANEXO 11
CONSUMO PERCAPITA DE CARNE DE POLLO EN EL MUNDO (Kg/Hab)**

(1/4)

País/Bloque	1990	1991	1992	1993	1994	1995	1996	1997	1998	1999	2000	Crecim.(%) 1961-2000	Crecim.(%) 1991-2000
	Mundo	6,8	7,0	7,2	7,4	7,8	8,2	8,2	8,6	8,8	9,2	9,5	3,5%
OCDE	17,0	17,6	18,5	18,5	19,2	19,3	19,7	20,2	20,9	21,8	21,7	3,2%	2,3%
Estados Unidos	31,9	33,5	35,0	35,4	36,2	36,0	36,6	37,4	37,9	40,4	40,0	3,0%	1,9%
Australia	22,7	22,5	23,7	24,8	25,8	25,4	25,8	25,9	31,4	31,6	31,3	4,9%	3,7%
Canadá	22,8	22,5	22,5	23,5	25,8	24,6	25,5	26,3	27,8	29,2	30,3	2,5%	3,3%
Irlanda (Eire)	18,3	17,5	16,4	18,1	19,7	19,8	19,9	19,9	19,4	23,1	28,7	4,6%	4,4%
Nueva Zelanda	16,7	17,1	19,7	21,0	20,7	24,6	23,8	24,0	25,9	26,4	28,4	6,5%	4,9%
Hungría	12,0	16,8	20,3	19,3	21,5	20,7	20,2	20,0	24,3	19,2	26,7	3,0%	2,9%
España	21,9	22,7	22,2	21,8	22,7	23,4	22,3	22,5	26,1	24,8	24,3	3,7%	1,3%
Reino Unido	15,1	15,7	18,7	18,6	19,7	19,4	20,0	20,4	22,7	22,8	22,9	3,5%	3,6%
Portugal	10,4	11,7	12,4	14,2	16,1	15,3	16,9	21,9	23,7	22,6	22,4	4,6%	8,2%
México	9,4	10,8	11,3	13,1	13,9	15,3	14,8	16,9	18,5	19,6	20,6	4,9%	7,2%
Checa, República				10,6	10,7	12,9	13,0	16,1	18,0	18,5	19,8	9,9%	9,9%
Bélgica y Luxemburgo	13,6	13,8	14,4	14,7	17,6	19,4	19,3	18,0	18,6	17,5	18,4	2,7%	3,1%
Dinamarca	10,9	12,5	12,5	10,9	13,2	13,1	12,9	15,1	14,3	15,6	16,5	3,7%	3,5%
Grecia	16,1	16,0	14,9	14,9	15,4	16,9	15,5	16,2	16,3	16,7	16,4	4,6%	0,9%
Francia	13,2	13,3	13,3	13,0	14,8	14,1	16,2	16,4	16,1	15,8	15,7	1,5%	2,5%
Eslovaquia				10,9	11,5	12,7	11,5	13,3	14,5	14,1	15,5	4,9%	4,9%
Países Bajos	18,8	18,1	19,3	19,1	20,3	19,6	22,9	21,6	21,9	18,5	14,7	5,0%	-0,7%
Polonia	6,9	7,4	8,1	8,3	9,3	9,0	10,5	12,6	13,3	14,1	14,7	6,0%	8,2%
Italia	14,8	14,8	14,9	14,9	14,5	13,6	13,7	13,5	13,4	14,1	14,2	1,8%	-0,9%
Japón	13,6	13,7	14,1	13,6	13,6	14,2	14,1	13,7	13,5	13,9	13,9	5,7%	0,0%
Finlandia	6,6	7,3	7,1	6,8	7,8	8,5	9,6	10,2	11,8	12,6	12,4	6,0%	7,6%
Suecia	5,7	6,4	6,9	7,3	8,5	8,2	9,3	9,2	9,6	11,1	12,1	3,6%	6,5%
Austria	9,9	10,1	10,3	10,4	10,3	11,0	11,1	11,7	12,0	11,7	11,8	2,1%	2,1%
Islandia	6,0	6,1	6,2	5,7	5,1	7,3	6,3	7,8	10,1	10,9	11,0	5,9%	8,0%
Suiza	10,3	10,7	10,3	10,1	10,6	9,4	9,7	9,7	9,6	9,5	10,0	2,0%	-1,0%
Corea (Sur), República de	6,0	7,2	7,9	8,2	8,3	8,5	8,9	8,5	7,8	9,4	9,4	7,8%	2,1%
Turquía	7,2	7,0	7,3	7,5	7,6	8,1	6,6	7,3	7,4	7,8	8,6	4,0%	1,2%
Noruega	4,7	4,8	5,4	5,3	6,0	6,8	7,4	7,6	5,6	6,6	7,8	6,0%	4,2%
Alemania	7,7	7,1	7,4	6,8	7,3	6,7	8,0	7,7	7,6	6,8	6,8	1,1%	0,0%
Mundo sin OCDE	4,2	4,4	4,4	4,8	5,0	5,5	5,5	5,9	6,0	6,3	6,6	4,5%	4,7%
Montserrat, Isla	97,0	101,3	78,7	70,2	70,2	67,2	74,7	84,0	112,0	134,4	168,0	7,1%	6,8%
San Cristóbal y Nieves	63,2	62,4	52,7	52,6	54,2	65,5	64,6	67,1	68,9	63,0	69,9	7,0%	2,6%
Aruba	53,7	55,4	54,2	65,8	58,8	61,9	59,8	52,7	73,4	71,1	68,3	11,0%	2,4%
Antillas Holandesas	26,9	30,7	30,6	34,7	33,5	37,6	41,3	42,0	50,0	57,7	62,8	3,6%	8,2%
Antigua y Barbuda	71,1	65,0	61,1	50,7	56,3	52,0	76,3	85,7	71,8	67,6	59,5	7,7%	2,0%
Granada	40,0	43,2	23,6	44,6	37,7	46,5	53,1	51,8	56,7	56,2	57,4	8,0%	6,6%
Barbados	53,9	48,4	41,8	41,2	41,6	45,8	48,4	47,9	51,5	50,2	55,3	6,7%	2,5%
Emiratos Arabes Unidos	34,6	33,7	25,1	29,4	35,0	45,0	51,1	46,1	54,5	56,3	54,0	12,6%	8,4%
Kuwait	20,2	8,7	24,6	37,5	39,3	46,8	48,3	48,4	49,7	50,9	49,5	4,2%	13,8%
Bermudas	67,9	46,3	44,2	44,1	42,7	44,4	37,7	40,3	37,1	39,7	46,0	2,0%	-1,2%
San Vicente y las Granadinas	45,4	45,7	50,4	53,0	48,4	52,9	50,8	51,5	53,4	57,9	44,5	9,8%	0,6%
Qatar	32,6	30,5	37,1	35,4	41,4	48,1	42,2	37,9	41,7	40,9	44,4	8,6%	2,7%
Chipre	30,5	28,3	33,6	35,0	36,1	37,4	39,3	41,3	39,8	42,4	42,3	5,2%	3,8%
Santa Lucía	44,8	55,5	54,7	55,1	63,5	59,4	58,9	52,5	48,6	45,3	40,6	7,8%	-3,2%
Jamaica	30,9	32,1	32,6	33,3	28,2	24,2	38,0	33,9	40,2	39,4	40,5	6,0%	3,2%
Dominica	36,5	35,1	45,8	48,0	36,7	32,3	44,1	36,7	34,4	31,5	38,6	6,6%	-1,9%
Singapur	35,3	35,6	34,9	33,6	34,9	33,2	35,4	35,3	33,3	37,9	37,1	3,5%	0,6%
Niue, Isla	22,5	21,0	26,0	34,5	32,0	32,0	42,0	37,0	37,0	37,0	37,0	9,0%	5,2%
Wallis y Futuna, Islas	10,0	15,9	15,2	18,3	30,4	49,7	46,1	37,6	39,0	36,1	36,1	9,6%	10,8%
Malasia	19,5	23,6	27,7	31,4	32,7	32,9	33,1	34,4	34,8	35,7	36,1	6,9%	3,8%
Bahamas	41,3	44,6	30,8	28,9	24,1	29,9	42,1	42,3	55,5	64,3	33,6	3,1%	4,8%
Israel	26,7	27,4	28,6	28,4	30,1	30,5	30,9	30,3	30,3	32,0	33,3	1,2%	1,7%
Tuvalu	5,0	9,1	9,2	14,8	14,9	31,7	12,3	13,7	20,7	20,1	33,1	6,6%	10,6%
Nueva Caledonia	31,1	30,5	37,3	31,5	34,5	34,1	32,2	32,3	34,3	33,6	33,0	5,7%	0,1%
Samoa	14,3	16,6	19,1	27,5	26,9	20,8	24,1	9,6	19,1	24,8	32,9	6,8%	1,9%
Arabia Saudita	30,8	33,0	29,3	27,3	25,8	32,9	31,7	35,2	34,0	39,4	32,8	11,0%	2,4%
Belice	33,3	34,6	40,5	38,8	35,1	34,8	36,6	30,6	33,0	33,0	31,5	5,3%	-2,1%
Polinesia Francesa	38,2	35,7	43,9	39,8	39,0	39,1	39,9	42,2	36,5	30,9	30,5	5,3%	-2,5%
Tonga	11,3	13,9	14,9	14,1	13,1	16,5	15,7	16,9	20,3	30,2	30,2	10,1%	8,8%
Cook, Islas	28,8	25,2	22,8	22,5	24,3	25,1	18,1	46,7	46,1	35,1	30,0	9,3%	5,9%
Brasil	14,0	15,4	16,4	17,0	18,6	22,7	21,6	24,9	25,5	28,3	29,8	7,1%	7,7%
Eslovenia			5,1	15,8	17,5	23,4	23,8	24,7	27,1	26,2	28,8	15,6%	15,6%
Guyana	4,4	6,2	15,3	17,0	17,2	18,2	20,4	22,4	22,5	26,2	27,1	3,2%	11,8%
Argentina	9,9	11,4	14,6	21,0	22,1	22,6	21,9	22,8	25,9	26,7	26,5	5,2%	7,8%

**ANEXO 11
CONSUMO PERCAPITA DE CARNE DE POLLO EN EL MUNDO (Kg/Hab)**

(2/4)

País/Bloque	1990	1991	1992	1993	1994	1995	1996	1997	1998	1999	2000	Crecim.(%) 1961-2000	Crecim.(%) 1991-2000
Micronesia, Estados Federados de						30,0	29,1	28,4	27,6	27,0	26,3	-2,6%	-2,6%
Dominicana, República	15,8	15,9	16,7	17,2	17,4	17,9	19,0	20,4	23,6	22,9	25,5	4,0%	5,2%
Surinam	29,0	23,7	21,8	18,5	14,0	20,5	24,9	29,8	31,9	30,6	24,2	2,3%	4,7%
Jordania	19,4	24,7	21,3	22,7	24,2	25,0	23,2	22,2	21,0	23,5	24,2	7,4%	-0,1%
Perú	11,5	13,4	14,4	13,5	15,4	17,5	17,3	18,3	20,1	22,2	24,0	5,7%	6,5%
Chile	9,0	9,9	14,8	17,4	19,3	19,9	20,6	20,7	22,1	22,1	24,0	5,2%	7,4%
Samoa Americana	43,0	33,1	31,8	30,7	29,5	28,5	27,5	26,6	25,8	25,0	23,9	4,4%	-3,5%
Caimán, Islas	26,9	44,4	55,2	36,7	51,6	56,3	54,5	52,9	50,0	22,7	23,7	10,1%	-6,2%
Venezuela, República Bolivariana de	12,3	15,9	17,6	18,1	18,2	20,1	20,9	20,6	21,1	21,8	22,3	3,5%	3,5%
Trinidad y Tobago	21,1	21,9	20,8	24,7	21,7	24,8	24,7	22,0	22,0	21,4	21,8	1,8%	-0,2%
Panamá	10,6	14,8	13,7	17,0	16,0	22,3	20,0	17,6	21,0	20,8	20,5	5,2%	4,3%
Libano	22,7	21,5	21,5	22,2	14,9	18,9	18,5	20,2	21,0	21,3	20,5	4,2%	0,1%
Guam	22,7	22,4	21,9	21,6	21,3	21,0	20,8	20,6	20,3	19,9	19,6	2,8%	-1,4%
Reunión	19,9	19,7	20,7	21,4	22,3	24,7	15,1	17,2	18,6	19,1	18,8	4,4%	-1,8%
Libia	15,1	15,1	15,2	15,8	18,2	21,8	20,7	20,0	19,4	19,0	18,7	10,6%	2,9%
Bahrein	45,7	28,9	40,1	31,6	34,6	35,1	27,1	34,1	28,2	32,1	18,6	6,6%	-3,9%
Brunei Darussalam	27,5	35,4	30,4	29,5	33,0	31,2	30,5	24,8	27,4	25,5	18,4	5,0%	-5,1%
Mauricio	13,9	13,5	15,2	15,9	17,1	17,3	18,3	18,4	16,5	18,2	18,1	10,2%	2,6%
Sudáfrica, República de	14,7	13,6	13,5	13,5	14,4	15,7	16,8	18,1	16,7	18,2	17,5	5,5%	3,8%
Costa Rica	14,1	14,8	15,2	15,5	15,5	16,6	17,8	16,4	18,4	19,0	17,2	8,3%	2,4%
Bolivia	6,4	7,6	7,8	10,0	12,0	12,6	13,5	14,5	16,6	16,8	16,5	4,8%	9,4%
Macedonia			5,8	12,0	16,2	13,8	14,1	11,0	12,5	9,6	16,3	4,6%	4,6%
Omán	15,4	16,4	17,6	18,9	19,1	20,0	20,0	18,3	14,1	15,8	16,0	9,8%	-1,6%
Seychelles	10,2	10,2	10,9	9,6	9,9	15,1	15,8	15,5	15,4	14,7	16,0	7,4%	6,0%
Uruguay	7,6	8,3	8,6	10,6	10,6	11,9	12,2	12,7	15,4	17,1	15,5	4,1%	7,8%
Puerto Rico	14,5	15,9	16,0	16,3	16,7	16,6	15,9	15,8	15,6	15,5	15,3	4,5%	-0,6%
Santa Elena	24,2	31,2	25,0	25,0	20,0	13,3	10,0	11,7	11,7	15,0	15,0	5,3%	-9,6%
Bulgaria	18,9	10,0	8,5	11,5	9,3	10,6	11,2	12,5	15,0	13,9	14,7	3,1%	5,5%
Georgia			2,2	1,9	2,3	2,3	2,0	3,6	11,8	7,8	14,5	25,9%	25,9%
Malta	11,9	11,9	12,1	12,1	12,5	13,4	13,3	13,5	13,0	13,7	14,3	2,6%	1,9%
Tailandia	8,0	11,0	13,6	13,8	12,6	12,9	13,4	13,2	14,1	14,0	13,9	3,8%	1,6%
Gabón	5,1	7,6	7,3	4,8	6,6	9,4	8,0	8,6	11,0	10,2	13,2	8,9%	7,3%
Guatemala	7,7	8,0	10,4	10,0	10,6	10,9	11,1	13,2	14,1	13,4	13,1	7,2%	5,1%
Colombia	8,5	10,9	11,4	12,3	13,4	14,6	12,2	11,1	12,6	12,2	12,9	6,1%	0,8%
Rumania	18,5	15,7	13,9	14,6	12,8	13,6	13,0	11,9	13,3	13,4	12,6	3,6%	-1,8%
Honduras	5,8	6,3	6,9	7,6	8,6	9,0	9,5	10,4	10,1	11,5	12,6	5,6%	7,2%
Irán, República Islámica del	6,5	7,0	8,9	9,8	9,7	9,9	10,0	10,5	10,7	10,6	11,6	5,0%	3,9%
Ecuador	6,8	7,3	7,5	7,3	9,1	9,2	12,7	14,8	8,9	11,6	11,3	7,0%	5,9%
Kiribati	4,6	5,7	5,8	6,7	6,7	9,4	9,5	9,1	10,1	11,2	10,6	3,9%	7,9%
Fiji	7,5	8,1	9,0	10,8	11,2	11,4	12,4	11,9	10,0	10,5	10,6	8,7%	2,1%
Paraguay	5,6	4,0	4,3	4,5	6,2	6,6	6,6	6,8	6,9	6,7	10,3	2,7%	8,6%
Tunisia	5,7	5,7	6,1	6,1	6,0	6,2	6,1	6,9	8,1	9,2	10,1	4,0%	5,9%
Virgenes, Islas (Reino Unido)	47,1	27,8	21,7	15,8	22,5	27,5	26,2	25,0	25,0	10,4	10,0	6,2%	-7,1%
Luxemburgo	0,0	0,0	0,0	0,0	0,0	0,0	0,0	0,0	0,0	0,0	9,8	0,5%	13,0%
Benin	6,5	6,0	6,1	6,9	6,1	6,6	7,0	6,5	7,4	7,0	9,7	4,7%	3,6%
Nicaragua	1,9	4,1	5,3	5,7	6,3	6,7	6,5	6,5	7,0	7,6	9,6	3,6%	6,8%
Cuba	12,2	14,1	6,8	6,4	6,2	6,9	7,1	8,9	8,1	9,5	9,5	2,8%	0,6%
Rusia			9,9	9,1	10,5	11,3	9,6	9,3	8,8	5,9	9,3	-3,5%	-3,5%
Lituania			8,1	5,6	6,1	6,8	7,6	9,0	8,7	8,1	9,1	4,3%	4,3%
Guinea Ecuatorial	2,2	3,0	3,5	5,4	3,6	5,2	6,8	6,6	8,8	7,9	8,8	10,0%	12,2%
Marruecos	6,0	5,7	5,9	5,4	6,0	6,6	8,3	8,1	8,0	8,9	8,4	4,2%	5,7%
Albania	2,9	3,0	0,8	4,0	4,6	5,1	1,1	1,8	2,0	5,3	8,2	2,9%	8,7%
Yugoslavia, República Federal			8,8	7,6	7,2	8,2	9,0	10,1	8,4	7,8	8,1	0,4%	0,4%
Letonia			8,2	5,0	4,9	4,6	4,6	6,0	8,3	7,1	7,8	3,6%	3,6%
Egipto	3,5	3,9	4,1	4,2	4,5	5,1	5,2	6,8	6,6	7,3	7,6	4,5%	8,1%
Swasilandia	1,5	1,5	1,5	1,5	1,3	1,4	1,4	6,5	5,2	6,8	7,4	3,6%	21,7%
China	2,3	2,7	3,0	3,8	4,2	4,9	5,0	5,7	6,2	6,9	7,4	6,1%	11,0%
Filipinas	3,8	4,4	4,6	5,3	5,4	5,8	6,5	7,0	6,8	7,1	7,3	2,7%	5,9%
Groenlandia	8,5	9,4	6,7	5,7	6,2	4,4	5,0	6,1	6,8	6,1	7,2	2,2%	-1,3%
El Salvador	6,3	6,8	7,5	8,1	6,8	7,0	7,0	7,2	8,0	7,5	7,0	6,6%	0,2%
Feroé, Islas	10,3	10,1	9,9	7,4	3,4	4,8	5,5	8,1	4,3	6,6	7,0	6,6%	-3,8%
Argelia	7,4	7,4	7,4	7,5	7,5	7,3	7,3	7,3	7,5	7,1	6,9	5,1%	-0,6%
Yemen	4,2	3,9	4,3	6,1	5,6	4,4	4,9	4,9	5,5	5,5	6,9	11,0%	3,7%
Senegal	4,0	5,2	5,7	6,7	6,8	7,0	7,1	7,1	7,2	7,0	6,8	6,3%	2,7%
Siria, República Árabe de	4,8	4,8	6,3	5,7	5,4	6,0	5,6	6,2	6,3	6,6	6,6	6,6%	2,5%
Vanuatú	3,9	4,4	4,5	4,7	4,8	5,2	5,1	4,6	5,5	5,8	6,3	3,4%	3,5%

**ANEXO 11
CONSUMO PERCAPITA DE CARNE DE POLLO EN EL MUNDO (Kg/Hab)**

(3/4)

País/Bloque	1990	1991	1992	1993	1994	1995	1996	1997	1998	1999	2000	Crecim.(%)	Crecim.(%)
												1961-2000	1991-2000
Belarús			11,7	12,7	9,1	6,8	6,2	7,0	5,8	7,4	5,4	-9,4%	-9,4%
Croacia			6,3	4,5	4,9	5,4	5,4	5,4	4,9	5,1	5,3	-0,5%	-0,5%
Estonia			6,5	3,7	6,3	7,0	9,9	14,3	16,5	12,2	5,2	8,9%	8,9%
Tokelau	2,5	2,5	2,5	2,5	2,5	2,5	2,5	5,0	5,0	5,0	5,0	4,1%	10,1%
Congo, República del	5,1	6,6	7,9	7,3	4,4	5,1	5,9	3,8	4,5	4,3	4,9	5,9%	-5,8%
Azerbaiján			4,9	3,4	2,8	3,6	5,2	5,0	3,1	4,6	4,8	2,3%	2,3%
Botswana	4,8	5,7	4,6	5,1	4,3	5,6	5,1	5,8	4,8	4,4	4,6	7,9%	-1,0%
Armenia			3,5	1,7	1,2	2,1	4,8	5,2	5,3	4,8	4,5	13,4%	13,4%
Moldavia, República de			9,4	6,1	5,5	5,6	4,6	3,4	3,9	3,9	4,4	-9,1%	-9,1%
Ucrania			9,6	7,0	5,1	4,6	6,0	4,8	5,0	5,8	4,4	-6,1%	-6,1%
Cabo Verde	1,4	1,7	1,9	2,2	2,0	1,6	1,5	1,6	1,9	2,3	4,4	7,6%	5,1%
Angola	2,4	2,2	3,0	1,9	1,3	1,6	1,3	2,8	3,3	2,9	4,2	4,0%	6,2%
Maldivas	0,9	1,1	1,1	3,5	4,4	6,4	0,0	6,8	2,7	3,5	4,1	-0,9%	8,7%
Santo Tomé y Príncipe	1,4	2,3	3,0	3,0	3,1	3,2	3,3	3,3	3,4	3,4	4,1	6,1%	4,0%
Costa de Marfil	3,4	3,4	3,4	3,5	3,5	3,5	3,4	3,7	3,4	4,0	3,9	3,2%	1,3%
Myanmar	1,7	1,7	1,8	1,9	1,9	2,2	2,5	2,7	2,9	3,3	3,7	3,4%	8,8%
Viet Nam	2,0	1,9	1,9	1,7	1,7	1,7	1,9	2,1	2,6	3,4	3,7	2,3%	8,1%
Indonesia	2,7	3,1	2,8	3,6	4,1	4,3	4,6	4,3	2,9	2,9	3,4	6,6%	0,2%
Sri Lanka	1,4	1,4	1,7	2,2	2,8	3,0	3,1	3,2	3,2	3,1	3,4	3,1%	8,8%
Zambia	2,4	2,5	2,7	2,9	2,7	2,7	2,9	3,1	3,2	3,3	3,4	1,5%	3,1%
Kazajstán			8,4	6,9	4,9	3,4	3,3	3,4	3,3	2,6	3,3	-12,4%	-12,4%
Liberia	2,4	2,6	3,0	2,7	2,7	2,7	2,8	3,2	3,2	3,5	3,1	3,3%	2,4%
Guayana Francesa	34,8	33,7	33,3	28,0	31,4	32,1	3,6	3,4	3,3	3,2	3,1	0,5%	-34,8%
Malvinas, Islas	2,5	2,5	2,5	2,5	2,5	2,5	3,0	3,0	3,0	3,0	3,0	0,9%	2,8%
Namibia	6,0	6,5	7,1	3,6	4,1	3,1	3,1	3,1	3,1	3,0	3,0	5,3%	-9,1%
Camerún, República Unida del	1,6	1,6	1,6	1,7	1,7	1,7	1,9	2,3	2,6	2,7	2,9	3,0%	7,6%
Haití	0,9	0,8	0,8	0,8	1,1	1,6	1,9	2,5	3,1	5,1	2,9	3,7%	20,1%
Lesotho	3,1	3,1	2,9	2,8	2,9	2,9	2,9	2,9	2,8	2,8	2,8	6,2%	-0,6%
Martinica	23,1	23,8	23,9	26,4	25,2	26,2	2,8	2,5	2,3	2,9	2,7	1,6%	-33,7%
Toqo	2,2	2,1	2,4	2,2	2,1	2,1	2,2	2,5	2,6	2,7	2,7	4,0%	2,7%
Bosnia y Herzegovina			3,6	3,6	4,9	6,0	8,0	6,7	7,2	4,8	2,6	0,6%	0,6%
Mali	2,7	2,7	2,6	2,6	2,6	2,6	2,5	2,5	2,7	2,6	2,6	1,2%	-0,2%
Mauritania	2,0	2,0	1,9	1,9	1,9	1,8	1,7	1,7	1,6	2,0	2,5	0,8%	0,9%
Níger	2,8	2,7	2,8	2,7	2,7	2,6	2,6	2,6	2,6	2,5	2,5	2,7%	-1,1%
Sierra Leona	2,2	2,1	2,1	2,1	2,2	2,1	2,3	2,2	2,2	2,2	2,3	3,1%	0,7%
Pakistán	1,4	1,3	1,5	2,2	2,5	2,5	2,8	3,0	2,1	2,3	2,3	8,1%	5,0%
Irak	11,5	0,5	1,7	2,3	1,8	2,0	1,9	1,7	1,4	2,3	2,3	3,6%	7,4%
Burkina Faso	2,0	2,0	2,1	2,1	2,0	2,0	2,1	2,1	2,2	2,3	2,2	1,7%	1,2%
Mozambique	2,0	2,0	1,9	1,8	1,9	1,9	1,9	2,0	2,0	2,0	2,1	3,0%	0,8%
Comoras	1,4	2,0	1,8	1,9	2,1	1,6	2,2	2,1	1,9	1,8	2,0	3,5%	0,3%
Turkmenistán			4,4	1,7	1,3	1,3	0,6	0,6	1,1	1,4	2,0	-8,0%	-8,0%
Laos, República Popular Democrática de	1,5	1,6	1,6	1,8	1,9	1,9	1,9	1,9	1,9	1,7	2,0	-1,2%	1,7%
Madagascar	1,6	1,6	1,6	1,6	1,6	1,7	1,7	1,7	1,8	1,9	1,9	-1,0%	2,1%
Zimbabwe	1,6	1,6	1,5	1,5	1,4	1,6	1,7	1,8	1,8	1,8	1,8	2,1%	2,3%
Kenia	2,0	2,0	2,0	1,5	1,7	2,0	2,0	2,1	2,0	1,9	1,8	1,9%	0,5%
Uganda	1,7	1,8	1,8	1,8	1,8	1,8	1,8	1,7	1,6	1,8	1,7	0,5%	-0,6%
Guadalupe	16,8	19,5	20,4	20,6	22,2	20,5	0,7	1,2	1,2	1,8	1,7	1,3%	-39,6%
Ghana	1,1	1,2	1,1	0,9	1,0	1,0	1,0	1,1	1,2	1,6	1,7	0,3%	4,8%
Uzbekistán			3,2	1,7	2,1	2,3	1,6	1,4	1,6	1,6	1,5	-6,6%	-6,6%
Nigeria	2,0	1,9	1,8	1,8	1,7	1,7	1,7	1,6	1,6	1,6	1,5	1,9%	-2,2%
Camboya	1,3	1,3	1,4	1,5	1,4	1,3	1,5	1,5	1,5	1,5	1,5	2,5%	1,1%
Malawi	1,2	1,3	1,2	1,3	1,3	1,4	1,4	1,4	1,4	1,4	1,4	1,6%	1,3%
Kirguizistán			5,0	2,1	1,6	0,7	0,8	1,3	2,4	1,1	1,3	-9,3%	-9,3%
Corea (Norte), República Popular Democrática de	2,4	2,4	1,8	1,5	1,1	1,0	1,0	0,8	0,9	1,1	1,2	-0,2%	-8,2%
Etiopía			1,4	1,3	1,3	1,3	1,2	1,2	1,2	1,2	1,2	-2,3%	-2,3%
Tanzania, República Unida de	0,9	1,0	1,0	1,2	1,0	1,1	1,0	1,1	1,1	1,2	1,2	2,0%	1,1%
Papúa Nueva Guinea	1,3	1,3	1,2	1,2	1,2	1,2	1,2	1,2	1,2	1,1	1,1	0,9%	-1,1%
Guinea - Bissau	0,8	0,8	0,9	0,9	0,7	0,7	0,8	1,0	1,0	1,1	1,0	2,9%	3,7%
Sudán	0,9	0,9	0,9	0,9	0,9	0,9	0,9	1,0	1,0	1,0	1,0	0,3%	1,3%
Gambia	0,9	1,0	1,0	1,1	1,2	1,0	0,7	0,8	0,9	0,9	1,0	1,6%	-1,9%
Burundi	1,1	1,1	1,1	1,1	1,1	1,1	1,0	1,0	1,0	1,0	0,9	1,4%	-2,3%
Centroafricana, República	0,9	0,8	0,8	0,9	0,9	0,9	0,9	0,9	0,8	0,7	0,8	2,7%	-0,9%
Salomón, Islas	0,5	0,5	0,5	0,6	0,6	0,7	0,8	0,9	0,7	0,8	0,8	-0,7%	5,7%
Bangladesh	0,6	0,6	0,6	0,7	0,7	0,7	0,8	0,9	0,7	0,7	0,7	1,6%	2,2%
Djibouti	0,6	0,4	0,6	0,7	0,5	0,6	0,5	0,5	0,5	0,5	0,7	-5,8%	0,0%
Virgenes, Islas (EEUU)	0,3	0,5	0,7	0,7	0,6	0,6	0,6	0,6	0,6	0,6	0,6	-15,1%	-0,3%

ANEXO 11
CONSUMO PERCAPITA DE CARNE DE POLLO EN EL MUNDO (Kg/Hab)

(4/4)

Pais/Bloque	1990	1991	1992	1993	1994	1995	1996	1997	1998	1999	2000	Crecim.(%) 1961-2000	Crecim.(%) 1991-2000
Chad	0,7	0,6	0,6	0,6	0,6	0,6	0,6	0,6	0,6	0,6	0,6	0,9%	-0,9%
India	0,4	0,4	0,5	0,5	0,5	0,5	0,5	0,5	0,6	0,6	0,6	4,2%	2,9%
Nepal	0,5	0,5	0,5	0,5	0,5	0,5	0,5	0,5	0,5	0,5	0,5	1,0%	1,5%
Guinea	0,4	0,4	0,4	0,7	0,6	0,5	0,4	0,4	0,5	0,5	0,5	1,5%	-0,3%
Entrea				1,0	1,2	1,3	1,5	0,5	0,5	0,5	0,5	-15,7%	-15,7%
Congo, República													
Democrática del	1,3	1,0	0,9	0,8	0,8	0,9	0,7	0,8	0,8	0,4	0,5	2,1%	-7,3%
Somalia	0,5	0,3	0,2	0,4	0,4	0,4	0,4	0,4	0,4	0,4	0,4	-0,4%	3,5%
Nauru	0,4	0,4	0,4	0,4	0,4	0,4	0,4	0,4	0,3	0,3	0,3	0,3%	-2,3%
San Pedro y Miquelón	20,3	16,5	10,3	20,0	16,3	16,7	8,9	0,3	0,3	0,3	0,3	-0,7%	-58,0%
Tadjikistán			0,9	0,5	0,7	0,3	0,1	0,1	0,3	0,3	0,3	-15,1%	-15,1%
Ruanda	0,2	0,2	0,2	0,3	0,3	0,3	0,3	0,3	0,2	0,3	0,2	2,3%	-0,7%
Bután	0,2	0,2	0,2	0,2	0,2	0,2	0,2	0,2	0,2	0,2	0,2	3,5%	-1,2%
Monqolia	0,1	0,2	0,0	0,0	0,0	0,0	0,0	0,1	0,1	0,1	0,1	-5,1%	0,3%
Timor del Este	0,0	0,0	0,0	0,0	0,0	0,0	1,2	0,6	1,4	0,0	0,0	-1,4%	4,0%
Bélgica	0,0	0,0	0,0	0,0	0,0	0,0	0,0	0,0	0,0	0,0	-20,3		
Afganistán	0,9	0,8	0,8	0,7	0,6	0,7	0,7	0,7	0,7	0,7		0,7%	-2,5%
Franja de Gaza													
Hong Kong													
Macao													
Pacífico, Islas del (EEUU)													
Territorios Autónomos de													
Palestina													

FUENTE: FAO

**ANEXO 12
CONSUMO PERCAPITA DE CARNE DE CERDO EN EL MUNDO (Kg/Hab)**

(1/3)

Pais/Bloque	1990	1991	1992	1993	1994	1995	1996	1997	1998	1999	2000	Crecim.(%) 1961-2000	Crecim.(%) 1991-2000
Total Mundo	13,3	13,3	13,4	13,6	13,9	13,8	13,6	14,1	14,9	15,0	14,8	1,5%	1,3%
OCDE	28,3	28,0	28,9	29,4	28,9	29,0	29,0	28,4	30,4	30,5	29,5	1,1%	0,6%
Dinamarca	145,5	143,2	147,2	161,3	145,5	153,1	152,9	139,8	153,5	141,6	135,1	0,4%	-0,7%
Austria	66,6	66,2	67,1	67,1	66,4	64,7	66,9	67,0	69,5	72,0	69,5	1,6%	0,7%
España	47,0	49,2	49,6	53,0	52,5	53,3	56,4	57,6	65,6	67,2	67,3	5,6%	3,9%
Países Bajos	61,1	59,0	57,3	71,4	55,0	62,0	64,3	59,6	73,0	59,9	66,0	2,1%	1,0%
Hungría	81,2	72,2	69,5	62,7	59,2	54,4	57,0	49,9	52,5	54,2	56,4	0,4%	-3,2%
Bélgica y Luxemburgo	54,5	58,3	60,4	61,8	60,7	58,2	59,7	58,9	59,4	53,1	54,7	2,2%	-1,1%
Alemania	60,2	53,6	53,2	53,3	52,8	51,2	52,3	50,9	54,3	54,7	53,3	1,0%	0,1%
Polonia	49,0	51,6	53,8	50,7	46,1	51,3	53,2	48,7	53,5	51,7	49,2	0,6%	-0,2%
Irlanda (Eire)	36,9	39,6	41,7	42,7	41,7	41,0	41,0	41,5	45,0	50,1	43,8	0,2%	1,5%
Checa, República				58,5	46,2	49,2	49,2	44,5	46,6	45,0	41,5	-3,3%	-3,3%
Portugal	30,4	29,1	30,8	34,4	36,0	35,3	38,2	36,3	40,0	41,6	41,4	4,2%	3,7%
Canadá	32,9	32,7	35,7	34,7	35,9	36,0	34,1	34,0	37,8	40,5	40,2	0,7%	1,8%
Italia	32,3	32,5	33,6	34,0	33,8	32,8	35,7	35,2	37,6	37,1	37,6	4,2%	1,6%
Francia	33,3	33,4	34,8	36,0	36,1	36,5	36,7	36,8	39,1	38,3	37,6	0,8%	1,3%
Suecia	31,2	30,5	31,8	32,3	34,5	35,1	34,9	35,2	36,6	35,6	34,1	0,7%	1,5%
Grecia	19,5	18,5	21,4	20,0	21,3	25,4	23,3	28,2	25,5	31,2	33,7	5,1%	6,1%
Suiza	39,7	38,6	38,0	37,2	34,8	35,5	32,5	32,0	33,5	33,0	32,9	0,6%	-2,0%
Finlandia	35,2	32,9	32,5	31,5	30,7	33,1	33,1	32,9	34,5	33,9	32,8	2,4%	0,6%
Eslovaquia				46,3	46,4	45,6	46,7	47,8	44,8	34,8	32,5	-4,7%	-4,7%
Estados Unidos	28,0	28,7	30,3	29,8	30,4	30,0	28,3	28,2	30,6	30,9	29,9	0,2%	0,2%
Noruega	19,6	20,1	20,4	21,2	22,0	23,1	24,5	23,2	24,2	22,4	23,2	1,0%	1,7%
Corea (Sur), República de	12,7	12,6	17,0	17,2	17,9	18,3	19,6	19,7	19,5	22,2	22,0	7,1%	4,8%
Australia	18,4	17,9	19,3	18,3	19,1	19,3	18,2	18,1	19,1	18,7	18,7	1,6%	0,1%
Islandia	9,9	10,1	10,2	10,9	12,1	12,5	13,9	14,5	14,1	17,0	17,1	6,8%	6,2%
Reino Unido	16,8	16,8	16,9	17,5	17,5	17,1	17,2	17,6	18,1	18,2	16,5	0,4%	0,3%
Nueva Zelanda	13,7	13,8	14,1	14,4	14,8	15,4	15,6	15,2	15,4	16,3	15,7	0,2%	1,6%
Japón	15,4	15,3	15,4	15,2	15,1	15,2	15,3	14,2	14,2	14,8	15,1	4,0%	-0,6%
México	9,5	10,1	10,1	9,9	10,6	10,4	10,0	10,2	10,8	11,2	12,0	0,1%	1,6%
Turquía	0,0	0,0	0,0	0,0	0,0	0,0	0,0	0,0	0,0	0,0	0,0	-4,3%	12,4%
Mundo sin OCDE	9,6	9,7	9,7	9,8	10,2	10,2	10,0	10,7	11,2	11,4	11,4	2,4%	2,0%
Chipre	45,9	46,1	47,7	52,2	56,0	55,9	57,8	58,1	59,0	61,1	63,3	6,0%	3,2%
Yugoslavia, República Federal			58,7	51,2	55,4	61,5	67,8	60,9	59,2	60,7	62,2	1,4%	1,4%
Eslovenia			30,5	45,0	48,0	40,1	40,6	41,0	42,1	41,8	35,1	0,2%	0,2%
China	20,4	21,7	23,0	24,6	26,6	26,9	26,4	29,6	31,6	32,3	32,4	5,2%	4,6%
Bulgaria	46,6	39,5	35,6	32,7	25,2	30,5	29,1	27,1	31,2	33,5	30,9	2,2%	-1,7%
Cook, Islas	20,2	18,4	14,2	18,9	22,1	25,3	31,6	31,6	31,6	31,6	30,0	4,2%	8,4%
Rumania	36,7	34,8	32,7	30,5	30,3	28,1	26,4	27,1	28,5	27,8	28,9	1,6%	-2,2%
Paraguay	28,0	27,8	28,4	27,7	27,2	26,9	23,3	23,1	22,8	22,4	27,0	1,7%	-2,1%
Singapur	27,0	27,6	27,4	27,5	27,2	26,2	25,5	24,9	23,4	20,1	25,2	1,5%	-2,5%
Estonia			31,6	22,4	22,5	25,1	25,6	24,1	25,8	28,8	24,6	0,0%	0,0%
Niue, Isla	17,0	17,0	24,5	24,5	24,5	24,5	24,5	24,5	24,5	24,5	24,5	4,8%	2,0%
Lituania			41,6	24,2	23,7	25,3	24,1	23,9	26,1	25,5	24,0	-3,2%	-3,2%
Malta	24,2	26,0	26,2	24,8	24,9	25,4	25,1	26,7	26,9	26,6	23,6	3,8%	-0,1%
Belarús			30,7	26,8	23,8	25,0	26,3	27,8	30,2	29,6	23,0	-0,5%	-0,5%
Wallis y Futuna, Islas	21,4	21,8	22,1	22,5	22,5	22,5	22,5	22,5	22,5	22,5	22,5	1,6%	0,2%
Samoa	25,7	23,3	21,9	23,0	22,8	21,6	21,8	22,5	22,0	22,3	22,2	3,3%	-0,3%
Tokelau	10,5	10,0	10,0	10,0	10,0	10,0	10,0	20,0	20,0	20,0	20,0	3,8%	10,1%
Barbados	17,7	17,4	16,6	17,2	17,7	18,1	17,2	17,0	17,7	19,9	18,4	1,5%	1,1%
Seychelles	17,9	16,8	17,6	19,2	15,8	15,5	16,4	18,5	19,5	18,0	18,3	7,0%	0,9%
Groenlandia	17,2	18,3	18,1	19,3	20,1	18,8	16,9	18,0	16,9	17,7	17,6	4,6%	-1,0%
Viet Nam	10,8	10,2	11,7	12,2	13,2	13,7	14,2	14,5	15,3	16,2	17,1	2,5%	5,0%
Reunión	22,7	23,2	24,3	26,5	25,8	26,8	15,3	18,0	15,8	16,7	17,1	2,7%	-5,8%
Guam	18,6	19,1	18,7	18,4	18,2	17,9	17,8	17,6	17,5	17,1	17,0	2,4%	-1,2%
Chile	9,3	9,1	9,7	10,5	11,2	12,0	12,7	13,6	15,0	15,9	16,4	4,0%	6,8%
Croacia			16,0	14,8	15,2	15,8	15,6	15,6	14,3	16,1	16,2	0,3%	0,3%
Cabo Verde	10,9	11,2	20,6	19,2	12,7	21,9	7,9	12,6	15,9	17,0	15,5	6,4%	-0,3%
Tonga	16,1	15,9	16,1	15,5	15,5	15,7	15,3	15,3	15,3	15,1	15,1	2,0%	-0,6%
Montserrat, Isla	4,5	10,0	5,0	5,0	5,5	6,0	6,7	7,5	10,0	12,0	15,0	1,8%	8,7%
Letonia			38,3	26,7	22,1	25,7	17,5	16,0	16,6	16,1	14,9	-10,6%	-10,6%
Vanuatu	14,8	16,3	16,2	15,7	15,3	14,9	15,0	14,9	14,9	14,7	14,3	-0,3%	-1,3%
Nauru	18,9	15,3	18,6	26,9	22,6	20,8	19,9	22,6	12,4	14,9	14,1	-0,1%	-3,8%
Filipinas	11,2	11,2	10,3	11,2	11,4	11,8	12,4	12,7	12,9	13,4	13,5	1,0%	2,8%
Ucrania			22,5	19,3	17,7	15,5	15,2	13,8	13,3	13,1	13,5	-6,5%	-6,5%
Rusia			19,1	17,6	15,6	14,7	13,6	12,6	13,1	13,2	12,5	-5,1%	-5,1%
Malasia	12,7	12,8	13,4	13,7	14,5	14,1	13,6	13,5	12,3	11,5	11,3	2,3%	-1,8%

**ANEXO 12
CONSUMO PERCAPITA DE CARNE DE CERDO EN EL MUNDO (Kg/Hab)**

(2/3)

País/Bloque	1990	1991	1992	1993	1994	1995	1996	1997	1998	1999	2000	Crecim.(%)	Crecim.(%)
												1961-2000	1991-2000
Moldavia, República de			24,9	16,9	12,8	12,6	12,6	12,1	11,8	12,7	10,9	-7,2%	-7,2%
Kiribati	9,1	9,0	8,9	8,7	8,7	8,6	8,7	8,6	8,4	8,5	10,9	-1,6%	0,7%
Brasil	7,0	7,4	7,5	7,8	8,1	8,8	9,6	8,9	9,5	9,6	10,4	0,5%	3,8%
Feroé, Islas	7,7	8,3	7,2	7,4	8,5	9,0	8,5	8,5	9,3	9,2	9,8	4,0%	2,6%
Polinesia Francesa	9,6	9,1	9,5	9,5	8,8	9,4	8,7	8,7	8,6	9,6	9,4	1,2%	-0,1%
Uruguay	7,2	7,1	7,3	7,8	8,1	7,6	7,4	7,8	9,1	9,9	9,4	0,0%	3,2%
Cuba	9,5	8,5	4,7	6,1	6,3	6,6	7,0	7,2	8,9	9,4	9,4	2,3%	4,9%
Bolivia	9,9	9,7	9,7	8,2	8,3	8,4	8,7	8,8	9,1	9,1	9,2	1,5%	-0,1%
Papúa Nueva Guinea	7,2	7,1	7,6	8,1	8,6	9,1	9,4	9,4	9,5	9,3	9,0	0,6%	2,8%
Tuvalu	6,7	9,8	9,8	7,8	8,1	8,1	7,3	8,8	8,8	9,0	9,0	3,3%	-0,3%
Guinea - Bissau	9,4	9,2	9,2	9,3	9,4	9,3	9,2	9,2	9,1	9,1	8,9	0,1%	-0,4%
Bermudas	18,2	9,8	10,4	7,9	8,0	8,8	9,0	8,9	8,9	8,7	8,7	1,2%	-0,8%
Ecuador	6,9	7,3	7,6	7,4	7,5	7,8	8,8	9,0	8,3	8,9	8,6	1,3%	2,3%
Panamá	4,8	5,0	5,8	6,1	6,3	6,5	7,0	7,1	7,8	9,2	8,4	3,0%	5,7%
Kazajstán			13,2	11,7	9,4	6,7	6,5	4,8	4,8	5,8	8,2	-9,4%	-9,4%
Micronesia, Estados Federados de	0,0	0,0	0,0	0,0	0,0	9,2	8,9	8,7	8,5	8,3	8,1	2,2%	32,4%
Camboya	6,3	6,2	7,9	7,9	7,3	7,2	7,3	8,0	8,0	8,0	8,0	2,8%	1,7%
Nueva Caledonia	7,4	7,6	8,3	7,8	7,3	7,5	7,6	8,4	7,4	7,9	8,0	-0,2%	0,2%
Costa Rica	4,7	5,5	5,9	6,1	6,7	6,5	5,6	5,7	6,4	7,4	7,7	1,5%	2,5%
Guayana Francesa	12,5	12,1	10,6	11,4	10,9	14,8	8,0	7,7	8,1	7,8	7,5	1,3%	-5,9%
Dominicana, República	3,0	5,3	5,9	7,1	7,6	8,1	8,1	8,0	8,3	7,5	7,4	2,6%	3,4%
Tailandia	6,1	7,2	7,7	8,0	8,4	8,3	8,6	9,1	7,7	6,9	7,1	1,5%	-0,6%
San Cristóbal y Nieves	3,1	4,4	4,0	3,9	4,5	6,2	8,5	9,0	6,9	6,9	7,1	2,2%	8,1%
Georgia			10,4	8,3	8,8	8,3	8,5	8,8	8,0	7,7	7,0	-3,2%	-3,2%
Argentina	4,3	4,5	5,5	7,6	7,3	6,4	5,8	5,4	6,2	6,9	6,8	-1,2%	1,9%
Dominica	5,8	5,4	6,1	6,0	6,4	6,2	6,3	6,4	6,4	6,6	6,6	0,2%	1,7%
Corea (Norte), República Popular Democrática de	11,4	11,9	8,7	7,4	6,4	5,4	4,9	3,9	5,1	6,1	6,3	1,2%	-7,0%
Laos, República Popular Democrática de	5,0	5,2	5,2	5,5	5,6	6,1	6,2	6,2	6,2	6,1	6,3	0,8%	2,4%
Santa Lucía	5,0	5,2	6,1	6,3	6,5	6,5	6,5	6,7	6,7	6,2	6,2	-0,3%	1,3%
Macedonia			6,1	7,0	8,3	7,4	7,0	5,5	7,2	6,9	6,0	-1,2%	-1,2%
Kirguizistán			8,0	5,5	4,0	6,1	6,2	5,5	6,4	5,9	5,8	-0,4%	-0,4%
San Vicente y las Granadinas	5,8	5,4	5,3	5,3	5,3	5,7	5,5	5,2	5,4	5,6	5,6	2,6%	0,4%
Aruba	15,7	10,4	11,1	9,2	7,5	6,0	5,2	5,4	6,5	5,8	5,5	3,8%	-7,9%
Belice	7,1	6,9	6,8	6,4	6,2	5,8	5,7	5,6	5,4	5,4	5,3	-0,2%	-3,1%
Gabón	3,1	4,0	4,8	5,3	5,7	5,7	5,3	5,2	4,8	4,9	5,3	1,8%	1,2%
Venezuela, República Bolivariana de	5,5	5,6	6,6	6,4	5,8	5,2	5,0	4,9	5,0	4,8	4,9	0,9%	-3,1%
Albania	4,0	2,7	3,2	3,8	4,2	4,3	2,8	2,4	4,4	4,4	4,9	1,7%	3,6%
Fiji	4,4	4,5	4,3	4,6	4,7	4,2	4,4	4,9	4,4	5,1	4,8	2,9%	1,1%
Salomón, Islas	5,5	5,3	5,3	5,2	5,1	4,9	4,8	4,8	4,6	4,5	4,7	-0,6%	-1,9%
Samoa Americana	9,3	6,4	6,2	5,9	5,7	5,5	5,3	5,2	5,0	4,8	4,6	-3,8%	-3,5%
Antillas Holandesas	11,1	10,7	11,1	10,9	9,2	11,1	10,4	10,9	7,7	7,3	4,6	-0,6%	-7,2%
Martinica	8,5	8,9	8,9	9,4	9,8	9,1	4,0	3,9	4,1	4,4	4,3	0,9%	-11,7%
Haití	1,9	2,2	2,5	2,6	2,9	3,1	3,4	3,4	3,6	3,6	3,8	-1,8%	5,9%
Puerto Rico	8,0	8,5	5,0	4,7	4,2	4,1	4,0	3,5	3,6	3,6	3,7	-0,1%	-7,1%
Perú	3,1	3,1	3,3	3,3	3,4	3,4	3,5	3,6	3,7	3,7	3,7	-0,4%	1,9%
Uganda	3,3	3,4	3,3	3,3	3,3	3,3	3,3	3,3	3,3	3,3	3,3	10,0%	-0,1%
Centroafricana, República	2,7	2,7	2,6	2,7	2,8	3,0	3,3	3,4	3,3	3,3	3,2	5,8%	3,0%
Bahamas	14,2	15,2	13,9	13,4	12,9	9,3	9,1	8,9	7,3	3,3	3,2	-0,7%	-17,2%
Sudáfrica, República de	3,6	3,1	3,4	3,2	3,2	3,4	3,3	3,0	3,1	3,0	2,9	-0,2%	-1,1%
Surinam	4,1	4,9	3,6	3,4	3,8	2,2	2,0	2,7	2,6	2,4	2,8	3,5%	-6,3%
Madagascar	4,5	4,6	4,6	4,6	4,6	4,9	4,9	4,9	4,8	4,7	2,8	1,5%	-2,5%
Trinidad y Tobago	2,1	2,0	2,0	1,7	1,7	1,7	2,1	2,4	2,6	2,9	2,7	-0,8%	5,5%
Jamaica	3,2	2,1	2,5	2,9	3,0	2,7	2,7	2,6	2,7	2,7	2,7	0,5%	1,3%
Granada	1,4	1,5	1,5	2,0	2,1	2,1	2,2	2,4	2,5	2,6	2,6	2,3%	6,3%
Libano	1,4	1,4	1,5	1,8	2,0	2,1	2,5	2,4	2,4	2,5	2,5	8,2%	6,8%
Guadalupe	7,4	5,6	5,6	6,7	6,3	7,0	2,5	2,5	2,5	2,5	2,5	3,0%	-13,1%
Guatemala	1,6	1,5	1,5	1,8	1,6	1,7	1,6	1,7	1,8	2,4	2,4	-1,2%	4,7%
Myanmar	1,4	1,4	1,4	1,4	1,5	1,6	1,6	1,9	2,0	2,3	2,4	0,5%	6,3%
Brunei Darussalam	2,5	2,1	1,5	3,7	2,6	5,3	7,4	2,0	3,2	3,0	2,3	-0,4%	2,7%
Anqola	2,3	2,4	2,4	2,4	2,3	2,3	2,4	2,5	2,5	2,3	2,3	1,3%	-0,1%
Bosnia y Herzegovina			4,9	4,3	4,4	5,1	3,8	3,8	4,1	3,7	2,1	-7,2%	-7,2%
Armenia			4,6	1,2	1,6	1,3	1,7	1,6	2,1	2,5	2,0	-1,0%	-1,0%
Colombia	3,8	3,7	3,7	3,6	3,6	3,6	3,4	2,7	2,0	2,7	2,0	-0,5%	-7,3%
Indonesia	3,0	3,1	3,1	3,2	3,4	2,9	3,0	3,1	3,0	2,6	1,9	3,5%	-3,6%
Honduras	2,7	2,6	2,6	2,5	1,4	1,6	1,6	1,6	1,6	2,0	1,8	-2,4%	-4,3%

**ANEXO 12
CONSUMO PERCAPITA DE CARNE DE CERDO EN EL MUNDO (Kg/Hab)**

(3/3)

País/Bloque	1990	1991	1992	1993	1994	1995	1996	1997	1998	1999	2000	Crecim.(%)	Crecim.(%)
												1961-2000	1991-2000
Israel	2,0	2,0	1,9	1,7	1,7	2,0	2,0	2,2	2,1	1,5	1,7	0,6%	-1,3%
Lesotho	1,8	1,4	1,2	1,6	1,2	1,7	1,7	1,5	1,5	1,6	1,6	-0,6%	2,1%
Antigua y Barbuda	2,5	1,7	1,6	2,0	1,8	1,6	1,6	1,5	1,5	1,4	1,6	0,8%	-2,2%
Namibia	2,0	2,2	1,7	1,6	1,9	2,2	1,7	2,5	1,4	1,3	1,6	0,8%	-3,2%
Liberia	1,9	1,9	2,1	2,1	2,1	2,0	1,9	1,9	1,7	1,7	1,6	0,0%	-2,7%
Congo, República del	1,1	1,3	1,9	2,0	1,8	1,8	2,7	1,9	2,6	1,5	1,5	1,5%	0,6%
Nicaragua	2,7	2,4	2,1	1,9	1,1	1,2	1,2	1,2	1,2	1,2	1,3	-4,1%	-7,1%
El Salvador	2,3	2,1	2,3	2,1	1,4	1,1	1,2	1,1	1,2	1,7	1,2	-3,0%	-6,5%
Guinea Ecuatorial	1,2	0,6	1,1	0,9	0,8	0,8	0,6	1,1	0,6	0,6	1,2	3,1%	0,2%
Camerún, República Unida del	1,4	1,2	1,1	1,0	0,9	0,9	0,9	0,9	1,0	0,9	1,1	1,8%	-1,4%
Malawi	1,1	1,1	1,1	1,1	1,2	1,2	1,1	1,2	1,0	1,1	1,1	-0,5%	-0,5%
Mauricio	0,9	0,9	1,0	1,0	1,1	1,1	1,2	1,1	1,0	0,9	1,1	1,3%	0,6%
Zambia	1,2	1,1	1,1	1,1	1,1	1,1	1,1	1,1	1,0	1,0	1,0	0,6%	-1,1%
Tofo	1,5	1,8	1,8	1,7	1,6	1,3	1,1	1,4	1,2	1,0	1,0	-0,9%	-7,2%
Benin	1,1	1,2	1,2	1,2	1,2	1,3	1,3	1,3	1,0	1,0	1,0	-0,8%	-2,4%
Costa de Marfil	1,2	1,2	1,2	1,2	1,2	1,3	0,7	0,7	0,7	0,9	0,9	0,0%	-5,9%
Virgenes, Islas (EEUU)	1,0	1,0	1,0	1,0	0,9	0,9	0,9	0,9	0,9	0,9	0,9	-9,2%	-1,6%
Zimbabue	1,1	1,0	1,0	0,7	0,9	1,0	0,9	0,9	1,0	1,0	0,9	-2,2%	-0,4%
Virgenes, Islas (Reino Unido)	1,2	1,1	1,1	1,1	1,0	1,0	1,0	0,9	0,9	0,9	0,8	-7,4%	-3,3%
Congo, República Democrática del	1,1	1,0	1,0	1,0	1,0	1,0	0,9	0,9	0,9	0,8	0,8	-0,8%	-2,8%
Burundi	1,1	0,8	0,9	0,9	0,9	0,8	0,8	0,7	0,7	0,7	0,8	6,7%	-2,8%
Senegal	0,6	0,4	0,5	0,5	0,5	0,5	0,5	0,6	0,6	0,7	0,7	1,1%	5,0%
Burkina Faso	0,7	0,7	0,7	0,6	0,6	0,6	0,7	0,7	0,7	0,8	0,7	3,4%	1,7%
Mozambique	0,9	0,8	0,8	0,8	0,8	0,8	0,7	0,7	0,7	0,7	0,7	-0,8%	-2,1%
Nigeria	1,2	1,2	0,5	0,4	0,4	0,7	0,5	0,5	0,6	0,7	0,7	0,6%	-0,2%
Uzbekistán			1,7	1,2	0,9	0,7	0,4	0,2	0,6	0,8	0,7	-11,9%	-11,9%
Guyana	1,2	1,2	0,8	1,5	0,7	0,7	0,7	0,7	0,7	0,7	0,7	-6,9%	
Botswana	0,7	0,6	0,5	0,2	0,2	0,2	0,4	0,4	0,4	0,5	0,6	-0,8%	5,0%
Nepal	0,5	0,6	0,5	0,5	0,5	0,5	0,6	0,6	0,6	0,6	0,6	1,7%	1,8%
Bután	0,7	0,7	0,7	0,7	0,7	0,7	0,7	0,6	0,6	0,6	0,6	0,1%	-2,1%
Santo Tomé y Príncipe	0,9	0,9	1,0	0,5	0,5	0,5	0,5	0,5	0,6	0,6	0,6	-4,8%	-4,2%
India	0,5	0,5	0,5	0,5	0,5	0,5	0,5	0,6	0,6	0,6	0,6	1,8%	1,4%
Ghana	0,9	0,8	0,7	0,7	0,7	0,6	0,6	0,6	0,6	0,5	0,6	0,5%	-3,6%
Caimán, Islas	5,8	4,3	2,1	2,0	1,9	2,0	2,0	1,9	1,8	0,5	0,5	-0,7%	-17,5%
Sierra Leona	0,5	0,5	0,5	0,5	0,5	0,5	0,5	0,5	0,5	0,5	0,5	1,7%	-0,3%
Kenia	0,2	0,3	0,3	0,3	0,2	0,3	0,3	0,4	0,3	0,3	0,4	0,3%	4,0%
Maldivas	0,1	0,4	0,3	0,4	0,4	0,4	0,4	0,4	0,4	0,4	0,4	-6,3%	-0,7%
Monolia	3,6	1,7	0,8	0,3	0,3	0,2	0,1	0,1	0,3	0,1	0,4	0,8%	-18,6%
Guinea	0,1	0,1	0,1	0,1	0,2	0,2	0,2	0,2	0,3	0,3	0,3	-0,7%	12,1%
Gambia	0,4	0,4	0,4	0,3	0,3	0,4	0,3	0,3	0,3	0,3	0,3	0,0%	-2,0%
Tanzania, República Unida de	0,3	0,3	0,3	0,3	0,3	0,3	0,3	0,3	0,3	0,3	0,3	0,8%	-2,4%
Ruanda	0,4	0,4	0,4	0,5	0,5	0,4	0,4	0,3	0,3	0,3	0,3	1,8%	-6,5%
Azerbaiján			0,7	0,4	0,3	0,3	0,3	0,2	0,2	0,2	0,2	-12,0%	-12,0%
Mali	0,2	0,3	0,3	0,2	0,2	0,2	0,2	0,2	0,2	0,2	0,2	1,6%	-3,4%
Turkmenistán			1,8	1,3	1,0	0,7	0,3	0,2	0,1	0,2	0,1	-37,4%	-37,4%
Níger	0,2	0,2	0,2	0,2	0,2	0,2	0,1	0,1	0,1	0,1	0,1	0,0%	-3,2%
Sri Lanka	0,1	0,1	0,1	0,1	0,1	0,1	0,1	0,1	0,1	0,1	0,1	0,0%	-1,3%
Bahrein	0,0	0,0	0,0	0,0	0,0	0,0	0,0	0,0	0,0	0,0	0,1	-1,3%	0,4%
Chad	0,0	0,0	0,0	0,0	0,1	0,1	0,1	0,1	0,1	0,1	0,1	2,3%	1,8%
Omán	0,1	0,1	0,1	0,1	0,1	0,0	0,0	0,1	0,1	0,0	0,0	-13,1%	-5,7%
Djibouti	0,0	0,1	0,1	0,1	0,1	0,1	0,1	0,1	0,1	0,0	0,0	-14,0%	-3,4%
Egipto	0,0	0,0	0,0	0,0	0,0	0,0	0,0	0,0	0,1	0,0	0,0	1,2%	2,9%
Tadikistán			0,7	0,2	0,2	0,2	0,0	0,0	0,0	0,0	0,0	-39,0%	-39,0%
Etiopía				0,0	0,0	0,0	0,0	0,0	0,0	0,0	0,0	1,1%	1,1%
Marruecos	0,0	0,0	0,0	0,0	0,0	0,0	0,0	0,0	0,0	0,0	0,0	-4,6%	-5,4%
Tunicia	0,0	0,0	0,0	0,0	0,0	0,0	0,0	0,0	0,0	0,0	0,0	-1,5%	-4,4%
Somalia	0,0	0,0	0,0	0,0	0,0	0,0	0,0	0,0	0,0	0,0	0,0	-2,9%	-3,5%
Argelia	0,0	0,0	0,0	0,0	0,0	0,0	0,0	0,0	0,0	0,0	0,0	-7,0%	-1,6%
Jordania	0,0	0,0	0,0	0,0	0,0	0,0	0,0	0,0	0,0	0,0	0,0	-11,8%	-8,9%
Comoras	0,0	0,0	0,0	0,0	0,0	0,0	0,0	0,0	0,0	0,0	0,0	-12,3%	0,1%
Siria, República Arabe de	0,0	0,0	0,0	0,0	0,0	0,0	0,0	0,0	0,0	0,0	0,0	-23,5%	0,0%
Libia	0,0	0,0	0,0	0,0	0,0	0,0	0,0	0,0	0,0	0,0	0,0	3,3%	0,0%
Banladesh	0,0	0,0	0,0	0,0	0,0	0,0	0,0	0,0	0,0	0,0	0,0	-20,2%	0,0%
Emiratos Arabes Unidos	0,0	0,0	0,0	0,0	0,0	0,0	0,0	0,0	0,0	0,0	0,0	1,2%	0,0%
Irak	0,0	0,0	0,0	0,0	0,0	0,0	0,0	0,0	0,0	0,0	0,0	24,8%	0,0%

FUENTE: FAO

ANEXO 13

PRECIOS INTERNACIONALES DE LA CARNE, MENSUALES (US\$CIF/Tm)

Fecha	Vaca	Cerdo	Pollo trozos	Pollo entero
Ene-95	2.205			
Feb-95	2.212			
Mar-95	2.081			
Abr-95	1.962	1.320	958	1.188
May-95	1.819	1.357	892	1.111
Jun-95	1.803	1.739	847	1.058
Jul-95	1.775	2.042	880	1.101
Ago-95	1.830	1.790	959	1.209
Sep-95	1.874	1.858	1.047	1.331
Oct-95	1.858	1.574	1.080	1.375
Nov-95	1.995	1.642	1.091	1.389
Dic-95	1.984	1.451	1.158	1.480
Ene-96	1.911	1.555	1.136	1.452
Feb-96	1.830	1.365	1.125	1.438
Mar-96	1.709	1.576	1.081	1.384
Abr-96	1.631	1.538	925	1.210
May-96	1.667	1.688	930	1.215
Jun-96	1.637	2.161	988	1.296
Jul-96	1.670	2.098	1.079	1.428
Ago-96	1.770	1.921	1.115	1.477
Sep-96	1.770	2.157	1.146	1.520
Oct-96	1.814	1.775	1.202	1.598
Nov-96	1.755	1.873	1.257	1.675
Dic-96	1.720	1.848	1.196	1.597
Ene-97	1.742	1.990	1.000	1.372
Feb-97	1.940	1.748	892	1.316
Mar-97	2.139	1.741	957	1.303
Abr-97	2.012	1.748	915	1.337
May-97	1.863	2.037	880	1.266
Jun-97	1.775	2.059	880	1.295
Jul-97	1.874	2.214	840	1.493
Ago-97	1.913	2.104	836	1.494
Sep-97	1.792	1.980	823	1.317
Oct-97	1.768	1.812	862	1.235
Nov-97	1.852	1.674	893	1.257
Dic-97	1.889	1.565	886	1.187
Ene-98	1.869	1.507	819	1.296
Feb-98	1.847	1.292	818	1.369
Mar-98	1.830	1.253	868	1.412
Abr-98	1.825	1.294	875	1.413
May-98	1.803	1.350	850	1.448
Jun-98	1.715	2.052	811	1.556
Jul-98	1.731	1.721	859	1.679
Ago-98	1.726	1.291	946	1.719
Sep-98	1.687	1.334	1.017	1.624
Oct-98	1.642	1.152	721	1.558
Nov-98	1.692	1.064	614	1.474
Dic-98	1.691	974	572	1.319

Fecha	Vaca	Cerdo	Pollo trozos	Pollo entero
Ene-99	1.753	825	517	1.301
Feb-99	1.858	1.243	571	1.301
Mar-99	1.814	925	547	1.289
Abr-99	1.773	961	511	1.314
May-99	1.825	1.088	506	1.458
Jun-99	1.836	1.665	560	1.416
Jul-99	1.903	1.282	659	1.316
Ago-99	2.089	1.285	657	1.316
Sep-99	1.984	1.638	615	1.231
Oct-99	1.942	1.369	650	1.230
Nov-99	1.980	1.124	638	1.390
Dic-99	1.974	1.096	638	1.362
Ene-00	1.963	1.216	638	1.215
Feb-00	1.979	1.070	636	1.165
Mar-00	2.011	1.316	611	1.190
Abr-00	2.019	1.396	566	1.207
May-00	1.997	1.641	543	1.257
Jun-00	1.954	1.543	553	1.257
Jul-00	1.973	1.777	596	1.253
Ago-00	1.970	1.731	650	1.269
Sep-00	1.863	1.458	704	1.351
Oct-00	1.834	1.341	752	1.315
Nov-00	1.968	1.274	793	1.324
Dic-00	1.953	1.147	753	1.346
Ene-01		1.474	651	1.313
Feb-01		1.260	598	1.346
Mar-01		1.322	597	1.390
Abr-01		1.556	687	1.390
May-01		1.586	803	1.390
Jun-01		1.977	817	1.390
Jul-01		2.004	846	1.403
Ago-01		1.707	860	1.412
Sep-01		1.888	890	1.420
Oct-01		1.530	930	1.390
Nov-01		1.254	935	1.383
Dic-01		1.145	788	1.287
Ene-02		1.283	727	1.319
Feb-02		1.187	727	1.279
Mar-02		1.228	695	1.256
Abr-02		1.187	583	1.212
May-02		1.227	556	1.312
Jun-02		1.489	602	
Jul-02		1.655	638	
Ago-02		1.488	576	

FUENTE: BNA. FENAVI. Comunidad Andina. Meat & Livestock, Australia. USDA.