

ANUARIO ESTADÍSTICO | 2016 DEL SECTOR AGROPECUARIO



26804
2016
3 cop

RESULTADOS EVALUACIONES
AGROPECUARIAS MUNICIPALES

 MINAGRICULTURA

 GOBIERNO DE COLOMBIA

ANUARIO ESTADÍSTICO DEL SECTOR AGROPECUARIO | 2016

BIBLIOTECA AGROPECUARIA
DE COLOMBIA

13 JUL 2018

Resultados Evaluaciones Agropecuarias Municipales

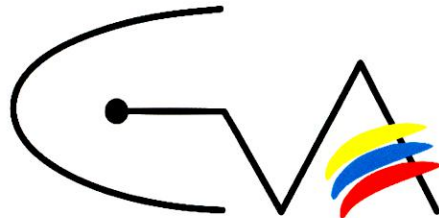

Evaluaciones Agropecuarias Municipales

**GRUPO DE INFORMACIÓN Y ESTADÍSTICAS SECTORIALES
OFICINA ASESORA DE PLANEACIÓN Y PROSPECTIVA**

Diciembre 2017 - Bogotá, D.C - Colombia



MINAGRICULTURA



GOBIERNO DE COLOMBIA

Ministerio de Agricultura y Desarrollo Rural

Edición: Oficina Asesora de Planeación y Prospectiva
Grupo de Información y Estadísticas Sectoriales.

Matricula de la Cámara del Libro

ISSN: 2346-4089

Diseño de portada y separadores:

MILER XIMENA LOPEZ MAMIAN
Oficina de Prensa y Comunicaciones
Ministerio de Agricultura y Desarrollo Rural

Diagramación e impresión

Forteco S.A.

BIBLIOTECA AGROPECUARIA DE COLOMBIA - BAC	
Compra <input type="checkbox"/>	Donación <input type="checkbox"/>
Canje <input type="checkbox"/>	Deposito legal <input type="checkbox"/>
Procedencia	
Fecha: 13 JUL 2018	

MINISTERIO DE AGRICULTURA Y DESARROLLO RURAL

JUAN GUILLERMO ZULUAGA CARDONA
Ministro de Agricultura y Desarrollo Rural

SAMUEL ZAMBRANO CANIZALES
Viceministro de Asuntos Agropecuarios

CLAUDIA JIMENA CUERVO CARDONA
Viceministra de Desarrollo Rural (E)

ASTRID DEL CASTILLO SABOGAL
Secretaria General (E)

OFICINAS ASESORAS DEL DESPACHO DEL MINISTRO

SAMUEL ZAMBRANO CANIZALES
Jefe Oficina Asesora de Planeación y Prospectiva (E)

JUAN CAMILO DUEÑAS ARB
Jefe Oficina de Asuntos Internacionales

MIGUEL ANTONIO ROA BEJARANO
Jefe Oficina de Tecnologías de la Información y las Comunicaciones

HEIDER ROJAS QUESADA
Jefe Asesora Oficina Jurídica

DEPENDENCIAS DEL VICEMINISTERIO DE ASUNTOS AGROPECUARIOS

RAFAEL ANTONIO MARTINEZ FUENTES
Director de Financiamiento y Riesgos Agropecuarios

CLAUDIA JIMENA CUERVO CARDONA
Directora de Innovación, Desarrollo Tecnológico y Protección Sanitaria

CESAR RIQUI OLIVEROS CARDENAS
Director de Cadenas Agrícolas y Forestales

LUIS HUMBERTO GUZMÁN VERGARA
Director de Cadenas Pecuarias, Pesqueras y Acuícolas

DEPENDENCIAS DEL VICEMINISTERIO DE DESARROLLO RURAL

VISITACION ASPRILLA CUESTA
Directora de la Mujer Rural

FELICIANO CASTILLO HURTADO
Director de Ordenamiento Social de la Propiedad Rural y Uso Productivo del Suelo (E)

WILLIAM REINOSO RODRIGUEZ
Director de Gestión de Bienes Públicos Rurales

ANDREA CAMPUZANO BECERRA
Directora de Capacidades productivas y Generación de Ingresos

DIRECTIVOS ENTIDADES ADSCRITAS Y VINCULADAS

LUIS HUMBERTO MARTÍNEZ LACOUTURE
Gerente General
Instituto Colombiano Agropecuario – ICA

JUAN PABLO DÍAZGRANADOS PINEDO
Presidente
Agencia de Desarrollo Rural – ADR

MIGUEL SAMPER STROUSS
Director
Agencia Nacional de Tierras – ANT

CARLOS RAMIRO CHAVARRO CUELLAR
Presidente
Fondo para el Financiamiento del Sector Agropecuario – FINAGRO

LUIS ENRIQUE DUSSAN LOPEZ
Presidente
Banco Agrario de Colombia – BANAGRARIO

JUAN LUCAS RESTREPO IBIZA
Director Ejecutivo
Corporación Colombiana de Investigación Agropecuaria – CORPOICA

FELIPE FONSECA FINO
Director
Unidad de Planificación de Tierras Rurales, Adecuación de Tierras y Usos Agropecuarios - UPRA

RICARDO SABOGAL URREGO
Director
Unidad Especial de Gestión de Restitución de Tierras Despojadas

OTTO POLANCO RENGIFO
Director
Autoridad Nacional de Acuicultura y Pesca - AUNAP

Anuario elaborado por:

Grupo de Información y Estadísticas Sectoriales -GIES

SAMUEL ZAMBRANO CANIZALES

Jefe Oficina Asesora de Planeación y Prospectiva (E)

Equipo Técnico - MADR:

CARLOS HUMBERTO ARIAS WALTEROS

EUDES DE JESUS VELASQUEZ CHAVERRA

MARIO ARTEAGA GONZALEZ

NÉSTOR JULIO HERNÁNDEZ BOCKER

CONTENIDO

	Pág.
Presentación	8
Capítulo 1. INFORMACION AGRICOLA	9
Área sembrada, área cosechada, producción y rendimiento del total nacional de cultivos agrícolas 2015-2016	10
CULTIVOS TRANSITORIOS	15
Área sembrada, área cosechada, producción y rendimiento del total nacional de cultivos transitorios 2015-2016	16
Arroz Mecanizado	18
Arroz Secano Manual	22
Maíz Tradicional	26
Maíz Tecnificado	30
Papa	34
Frijol	38
Soya	42
Arveja	46
Tomate	50
Cebolla de Bulbo	54
Patilla	58
Ahuyama	62
Zanahoria	66
Algodón	70
Cebolla de Rama	74
Habichuela	78
Tabaco	82
Melon	86
Ajonjolí	90
Lechuga	94
CULTIVOS PERMANENTES Y ANUALES	98
Área sembrada, área cosechada, producción y rendimiento de los principales cultivos permanentes y anuales 2015-2016	99

CONTENIDO

Pág.

Café	102
Palma de Aceite	106
Plátano	110
Caña Azucarera	114
Caña Panelera	118
Yuca	122
Cacao	126
Cítricos	130
Banano	134
Aguacate	138
Caucho.....	142
Ñame	146
Mango	150
Piña	154
Coco	158
Guayaba	162
Mora	166
Fique.....	170
Tomate de Árbol	174
Chontaduro	178

INFORMACION DEPARTAMENTAL **182**

Amazonas	183
Antioquia	186
Arauca	189
Atlántico	192
Bolívar	195
Boyacá	198
Caldas	201
Caquetá	204
Casanare	207
Cauca	210
Cesar	213
Choco	216

CONTENIDO

	Pág.
Córdoba	219
Cundinamarca	222
Guainía	225
Guaviare	228
Huila	231
La Guajira	234
Magdalena	237
Meta	240
Nariño	243
Norte de Santander	246
Putumayo	249
Quindío	252
Risaralda	255
San Andrés y Providencia	258
Santander	261
Sucre	264
Tolima	267
Valle del Cauca	270
Vaupés	273
Vichada	276
Capítulo 2. INFORMACION PECUARIA	279
Inventario de ganado bovino por rango de edad y sexo según departamento año 2016	280
Superficie en praderas para alimentación bovina año 2016 / Orientación del hato bovino año 2016	281
Producción estimada de cerdos en granjas porcícolas tecnificadas por sistema de producción según departamento año 2016	282
Producción estimada de cerdos en granjas porcícolas tradicionales por sistema de producción según departamento año 2016	283
Sacrificio bovino año 2016 / sacrificio porcino año 2016	284
Producción diaria de leche según departamento	285
Producción estimada de miel según departamento año 2015 / Producción piscícola según departamento año 2016	286
Capítulo 3. FICHA METODOLÓGICA	287
Evaluaciones Agropecuarias Municipales – EVA	288

PRESENTACIÓN

El Ministerio de Agricultura y Desarrollo Rural (MADR), tiene el agrado de presentar el Anuario Estadístico del Sector Agropecuario 2016, el cual contiene información estratégica de las principales variables de los cultivos y de la actividad pecuaria presente en nuestra geografía nacional, y en el cual se plasma el cumplimiento de las metas de nuestra política agropecuaria insignia Colombia Siembra, la cual repercutió en un aumento sin precedentes de nuestra oferta agropecuaria. Este hecho representó un reto, en donde el Ministerio ha decidido impulsar una segunda etapa denominada Colombia Transforma, Comercializa y Vende, permitiendo que nuestros productores generen mayor valor agregado en sus productos, encuentren nuevos mercados y mejoren sus ingresos.

Esta versión del Anuario Estadístico del Sector Agropecuario 2016, incluye información de todos los cultivos existentes en la geografía nacional, mostrando al lector una visión más amplia de nuestra oferta agropecuaria. Este documento tiene como única fuente, los resultados de las Evaluaciones Agropecuarias Municipales (EVA), investigación que ha sido desarrollada mediante la aplicación de una metodología implementada por el MADR desde 1972 y que se ha constituido en la principal herramienta de consulta sectorial, debido a su canasta de productos y a su desagregación municipal.

En el capítulo agrícola, se presenta un comparativo de las siembras, las cosechas, la producción y el rendimiento para los años 2015 y 2016, así como sus participaciones y variaciones de un año a otro. En la primera parte de este capítulo se muestra el total nacional de todos los cultivos agrícolas reportados por los municipios de nuestro país. La segunda parte del capítulo agrícola, presenta para los cultivos permanentes y transitorios con más extensión en 2016, las variables de estudio a nivel nacional, departamental y municipal, por medio de gráficos, cuadros y mapas que esperamos ayuden al lector a comprender mejor el comportamiento del subsector agrícola. La tercera parte del capítulo presenta por departamento, los principales cultivos y municipios productores, apoyados de gráficos, cuadros y mapas.

El capítulo del subsector pecuario hace referencia al inventario bovino, producción porcina, producción de leche, producción apícola y producción piscícola.

Las series históricas de la EVA, así como otros indicadores económicos, se encuentran anexos a este documento en medio digital, y también disponibles para consulta al público en nuestra Red de Información y Comunicación del Sector Agropecuario -AGRONET. La metodología y los diferentes términos que se abarcan en este documento podrán ser consultados en la ficha metodológica al final del mismo.

Agradecemos a las Secretarías de Agricultura Departamentales, a las Unidades Municipales de Asistencia Técnica (UMATAS), a los Centros Provinciales de Gestión Agroempresarial (CPGA), a las Empresas Prestadoras de Servicios de Asistencia Técnica Agropecuaria (EPSAGROS) y en general a las oficinas encargadas del sector agropecuario en todos los municipios del país, asociaciones de productores, gremios locales, departamentales y nacionales, así como a todas aquellas entidades vinculadas al sector, por su participación en la construcción de las Evaluaciones Agropecuarias Municipales..

Esperamos con la publicación del Anuario Estadístico del Sector Agropecuario, seguir comunicando el crecimiento del sector, fruto de nuestra política agropecuaria, y que la información aquí contenida siga siendo un instrumento para la formulación de la política pública, y un insumo estratégico para las organizaciones que deseen abastecerse de nuestra canasta de productos agropecuarios, y en general para todos aquellos que vean en nuestro campo una oportunidad de inversión y crecimiento.

JUAN GUILLERMO ZULUAGA CARDONA
Ministro de Agricultura y Desarrollo Rural



Información Agrícola

CAPITULO 1

ÁREA SEMBRADA, ÁREA COSECHADA, PRODUCCIÓN Y RENDIMIENTO DEL TOTAL NACIONAL DE CULTIVOS AGRÍCOLAS 2015-2016

Departamento	Área Sembrada (ha)		Variación (%)	Participación (%)	Área Cosechada (ha) *		Variación (%)	Participación (%)	Producción (t) *		Variación (%)	Participación (%)	Rendimiento (t)		Variación (%)
	2015	2016			2015	2016			2015	2016			2015	2016	
TOTAL	5.113.975	5.458.762	6,7	100,0	4.383.562	4.581.742	4,5	100,0	49.876.937	51.510.037	3,3	100,0	11,38	11,24	-1,2
Café	940.873	931.746	-1,0	17,1	801.082	777.705	-2,9	17,0	850.500	853.920	0,4	1,7	1,06	1,10	3,4
Arroz	552.263	661.620	19,8	12,1	506.835	617.492	21,8	13,5	2.491.752	3.157.988	26,7	6,1	4,92	5,11	4,0
Arroz Mecanizado	462.117	570.802	23,5	10,5	428.189	532.890	24,5	11,6	2.339.042	2.980.787	27,4	5,8	5,46	5,59	2,4
Arroz Secano Manual	90.145	90.818	0,7	1,7	78.646	84.602	7,6	1,8	152.711	177.201	16,0	0,3	1,94	2,09	7,9
Maíz	576.109	651.250	13,0	11,9	514.853	550.154	6,9	12,0	1.316.958	1.629.591	23,7	3,2	2,56	2,96	15,8
Maíz Tradicional	394.005	411.714	4,5	7,5	356.196	336.602	-5,5	7,3	529.210	486.612	-8,0	0,9	1,49	1,45	-2,7
Maíz Tecnificado	182.104	239.536	31,5	4,4	158.658	213.552	34,6	4,7	787.747	1.142.979	45,1	2,2	4,97	5,35	7,8
Palma de Aceite	611.681	649.552	6,2	11,9	479.727	499.026	4,0	10,9	1.516.719	1.420.519	-6,3	2,8	3,16	2,85	-10,0
Plátano	448.958	475.613	5,9	8,7	405.910	416.603	2,6	9,1	3.534.083	3.915.750	10,8	7,6	8,71	9,40	8,0
Caña Azucarera	241.323	255.612	5,9	4,7	206.567	219.379	6,2	4,8	24.811.681	24.464.863	-1,4	47,5	120,11	111,52	-7,2
Caña Panelera	231.591	232.703	0,5	4,3	199.959	190.587	-4,7	4,2	1.223.607	1.150.465	-6,0	2,2	6,12	6,04	-1,4
Yuca	203.677	218.932	7,5	4,0	172.978	194.545	12,5	4,2	1.842.111	2.130.160	15,6	4,1	10,65	10,95	2,8
Cacao	203.162	216.736	6,7	4,0	166.635	169.956	2,0	3,7	86.781	87.191	0,5	0,2	0,52	0,51	-1,5
Papa	178.862	191.796	7,2	3,5	165.828	169.209	2,0	3,7	3.344.107	3.473.301	3,9	6,7	20,17	20,53	1,8
Frijol	122.820	127.968	4,2	2,3	113.544	111.952	-1,4	2,4	139.052	133.381	-4,1	0,3	1,22	1,19	-2,7
Cítricos	90.505	99.986	10,5	1,8	76.272	76.274	0,0	1,7	1.124.197	1.122.177	-0,2	2,2	14,74	14,71	-0,2
Banano	89.717	94.247	5,0	1,7	82.905	85.700	3,4	1,9	2.052.991	2.040.497	-0,6	4,0	24,76	23,81	-3,9
Aguacate	57.826	65.000	12,4	1,2	38.359	40.981	6,8	0,9	312.615	335.877	7,4	0,7	8,15	8,20	0,6
Caucho	58.485	61.588	5,3	1,1	15.573	18.432	18,4	0,4	20.130	22.857	13,5	0,0	1,29	1,24	-4,1
Soya	41.073	43.286	5,4	0,8	38.362	40.920	6,7	0,9	102.555	105.973	3,3	0,2	2,67	2,59	-3,1
Ñame	35.316	41.229	16,7	0,8	26.137	36.295	38,9	0,8	260.156	440.002	69,1	0,9	9,95	12,12	21,8
Mango	30.833	36.869	19,6	0,7	25.016	26.703	6,7	0,6	255.952	281.980	10,2	0,5	10,23	10,56	3,2
Arveja	29.558	28.624	-3,2	0,5	28.154	25.518	-9,4	0,6	49.869	42.621	-14,5	0,1	1,77	1,67	-5,7
Piña	25.755	27.241	5,8	0,5	19.299	18.340	-5,0	0,4	776.893	755.471	-2,8	1,5	40,26	41,19	2,3
Coco	19.535	19.160	-1,9	0,4	17.706	16.855	-4,8	0,4	129.957	122.769	-5,5	0,2	7,34	7,28	-0,8
Tomate	16.897	17.196	1,8	0,3	16.038	15.538	-3,1	0,3	610.338	632.268	3,6	1,2	38,06	40,69	6,9
Guayaba	17.348	16.128	-7,0	0,3	12.774	11.131	-12,9	0,2	135.341	119.161	-12,0	0,2	10,59	10,71	1,0
Mora	15.144	14.519	-4,1	0,3	13.072	12.441	-4,8	0,3	108.845	110.453	1,5	0,2	8,33	8,88	6,6
Fique	15.629	14.453	-7,5	0,3	13.971	10.986	-21,4	0,2	19.630	15.316	-22,0	0,0	1,41	1,39	-0,8
Cebolla de Bulbo	11.261	13.819	22,7	0,3	10.931	12.004	9,8	0,3	247.516	269.469	8,9	0,5	22,64	22,45	-0,9
Patilla	10.359	12.296	18,7	0,2	5.481	9.620	75,5	0,2	103.784	175.572	69,2	0,3	18,94	18,25	-3,6
Ahuyama	9.547	11.724	22,8	0,2	7.103	8.485	19,5	0,2	100.130	107.839	7,7	0,2	14,10	12,71	-9,8
Tomate de Árbol	11.831	11.535	-2,5	0,2	10.215	9.335	-8,6	0,2	190.062	186.032	-2,1	0,4	18,61	19,93	7,1
Chontaduro	9.857	11.124	12,8	0,2	7.317	8.231	12,5	0,2	39.691	37.673	-5,1	0,1	5,42	4,58	-15,6
Lulo	10.623	10.539	-0,8	0,2	8.619	8.656	0,4	0,2	82.354	78.611	-4,5	0,2	9,55	9,08	-4,9
Zanahoria	7.817	10.409	33,2	0,2	7.373	8.685	17,8	0,2	216.170	247.769	14,6	0,5	29,32	28,53	-2,7
Algodón	22.722	9.747	-57,1	0,2	26.335	19.084	-27,5	0,4	52.239	29.569	-43,4	0,1	1,98	1,55	-21,9
Maracuyá	7.693	9.234	20,0	0,2	6.206	7.192	15,9	0,2	96.186	119.389	24,1	0,2	15,50	16,60	7,1
Tabaco	13.534	9.229	-31,8	0,2	11.585	8.985	-22,4	0,2	21.103	15.491	-26,6	0,0	1,82	1,72	-5,3

ÁREA SEMBRADA, ÁREA COSECHADA, PRODUCCIÓN Y RENDIMIENTO DEL TOTAL NACIONAL DE CULTIVOS AGRÍCOLAS 2015-2016

Departamento	Área Sembrada (ha)		Variación (%)	Participación (%)	Área Cosechada (ha) *		Variación (%)	Participación (%)	Producción (t) *		Variación (%)	Participación (%)	Rendimiento (t)		Variación (%)
	2015	2016			2015	2016			2015	2016			2015	2016	
TOTAL	5.113.975	5.458.762	6,7	100,0	4.383.562	4.581.742	4,5	100,0	49.876.937	51.510.037	3,3	100,0	11,38	11,24	-1,2
Tabaco Rubio	8.981	7.194	-19,9	0,1	7.598	7.140	-6,0	0,2	13.946	12.230	-12,3	0,0	1,84	1,71	-6,7
Tabaco Negro	4.553	2.035	-55,3	0,0	3.987	1.845	-53,7	0,0	7.157	3.261	-54,4	0,0	1,80	1,77	-1,6
Hortalizas Varias	5.469	8.885	62,5	0,2	5.086	6.473	27,3	0,1	54.264	77.012	41,9	0,1	10,67	11,90	11,5
Cebolla de Rama	7.662	8.876	15,8	0,2	7.788	7.790	0,0	0,2	228.706	221.682	-3,1	0,4	29,37	28,46	-3,1
Arracacha	8.618	7.563	-12,2	0,1	7.476	6.479	-13,3	0,1	77.251	70.593	-8,6	0,1	10,33	10,90	5,4
Habichuela	7.127	7.233	1,5	0,1	6.871	6.825	-0,7	0,1	57.308	57.421	0,2	0,1	8,34	8,41	0,9
Papaya	6.318	7.103	12,4	0,1	5.551	4.960	-10,6	0,1	162.400	172.391	6,2	0,3	29,25	34,76	18,8
Guanábana	5.273	5.842	10,8	0,1	4.022	4.278	6,4	0,1	39.218	42.980	9,6	0,1	9,75	10,05	3,0
Melón	6.009	5.795	-3,6	0,1	3.466	4.836	39,5	0,1	71.413	83.483	16,9	0,2	20,60	17,26	-16,2
Ajonjolí	4.319	5.081	17,6	0,1	4.475	3.651	-18,4	0,1	2.902	2.751	-5,2	0,0	0,65	0,75	16,2
Malanga	4.017	4.921	22,5	0,1	3.464	4.423	27,7	0,1	28.825	37.396	29,7	0,1	8,32	8,45	1,6
Granadilla	5.200	4.897	-5,8	0,1	4.317	3.794	-12,1	0,1	54.355	42.951	-21,0	0,1	12,59	11,32	-10,1
Caña Miel	5.035	4.485	-10,9	0,1	4.385	3.793	-13,5	0,1	15.379	17.150	11,5	0,0	3,51	4,52	28,9
Lechuga	4.349	4.469	2,8	0,1	3.836	4.154	8,3	0,1	81.482	87.040	6,8	0,2	21,24	20,95	-1,4
Sorgo	4.546	4.409	-3,0	0,1	3.869	3.882	0,3	0,1	10.371	10.312	-0,6	0,0	2,68	2,66	-0,9
Maíz Forrajero	3.787	4.277	12,9	0,1	3.623	3.357	-7,3	0,1	87.626	82.877	-5,4	0,2	24,19	24,69	2,1
Palmito	2.346	4.052	72,7	0,1	2.298	4.004	74,2	0,1	22.538	40.189	78,3	0,1	9,81	10,04	2,4
Ají	3.454	3.370	-2,4	0,1	3.106	2.576	-17,1	0,1	20.882	18.117	-13,2	0,0	6,72	7,03	4,6
Borojó	3.278	3.348	2,1	0,1	2.925	3.059	4,6	0,1	18.052	18.290	1,3	0,0	6,17	5,98	-3,1
Marañón	2.817	3.223	14,4	0,1	1.540	1.745	13,3	0,0	6.289	7.164	13,9	0,0	4,08	4,11	0,5
Cilantro	2.515	3.187	26,7	0,1	2.299	2.534	10,2	0,1	19.415	22.247	14,6	0,0	8,45	8,78	3,9
Uva	2.696	2.827	4,9	0,1	2.245	2.500	11,4	0,1	26.885	30.157	12,2	0,1	11,97	12,06	0,7
Durazno	2.473	2.654	7,3	0,0	2.164	2.057	-4,9	0,0	29.334	27.291	-7,0	0,1	13,56	13,27	-2,1
Pimentón	2.232	2.588	15,9	0,0	2.196	2.194	-0,1	0,0	44.714	50.246	12,4	0,1	20,36	22,90	12,5
Trigo	3.048	2.132	-30,1	0,0	2.751	2.011	-26,9	0,0	4.245	3.185	-25,0	0,0	1,54	1,58	2,7
Pitahaya	1.954	2.112	8,1	0,0	1.378	1.585	15,1	0,0	12.060	13.212	9,5	0,0	8,76	8,33	-4,8
Alfalfa	408	2.050	402,5	0,0	375	1.040	177,3	0,0	1.118	1.985	77,6	0,0	2,98	1,91	-36,0
Fresa	1.656	1.959	18,3	0,0	1.503	1.626	8,1	0,0	55.719	61.468	10,3	0,1	37,07	37,81	2,0
Maní	1.790	1.942	8,5	0,0	1.678	1.713	2,1	0,0	1.895	2.539	34,0	0,0	1,13	1,48	31,3
Curuba	2.156	1.860	-13,7	0,0	1.703	1.319	-22,6	0,0	22.319	13.742	-38,4	0,0	13,10	10,42	-20,5
Pepino	1.671	1.724	3,2	0,0	1.602	1.571	-1,9	0,0	28.099	29.304	4,3	0,1	17,54	18,65	6,3
Hortensia	1.266	1.503	18,7	0,0	1.239	1.177	-5,0	0,0	14.614	14.802	1,3	0,0	11,79	12,58	6,6
Gulupa	862	1.497	73,8	0,0	650	1.002	54,2	0,0	7.816	15.946	104,0	0,0	12,03	15,92	32,3
Uchuva	1.170	1.474	26,0	0,0	929	1.023	10,2	0,0	14.382	15.112	5,1	0,0	15,49	14,77	-4,6
Cebada	1.497	1.472	-1,7	0,0	988	1.194	20,8	0,0	1.621	2.552	57,4	0,0	1,64	2,14	30,3
Ciruela	1.460	1.454	-0,4	0,0	1.364	1.332	-2,3	0,0	15.167	16.628	9,6	0,0	11,12	12,48	12,2
Pera	1.503	1.404	-6,6	0,0	1.497	1.388	-7,3	0,0	19.755	19.213	-2,7	0,0	13,19	13,85	5,0
Repollo	2.185	1.369	-37,4	0,0	2.086	1.571	-24,7	0,0	61.940	52.648	-15,0	0,1	29,69	33,51	12,9
Guandul	993	1.204	21,2	0,0	488	822	68,3	0,0	437	1.176	168,8	0,0	0,90	1,43	59,7

ÁREA SEMBRADA, ÁREA COSECHADA, PRODUCCIÓN Y RENDIMIENTO DEL TOTAL NACIONAL DE CULTIVOS AGRÍCOLAS 2015-2016

Departamento	Área Sembrada (ha)		Variación (%)	Participación (%)	Área Cosechada (ha) *		Variación (%)	Participación (%)	Producción (t) *		Variación (%)	Participación (%)	Rendimiento (t)		Variación (%)
	2015	2016			2015	2016			2015	2016			2015	2016	
TOTAL	5.113.975	5.458.762	6,7	100,0	4.383.562	4.581.742	4,5	100,0	49.876.937	51.510.037	3,3	100,0	11,38	11,24	-1,2
Achira	1.075	1.104	2,7	0,0	1.026	1.046	2,0	0,0	2.500	2.751	10,0	0,0	2,44	2,63	7,9
Flores y Follajes	559	1.101	97,0	0,0	532	900	69,2	0,0	7.901	10.250	29,7	0,0	14,86	11,39	-23,4
Haba	1.284	1.100	-14,4	0,0	1.241	991	-20,1	0,0	7.099	5.104	-28,1	0,0	5,72	5,15	-10,0
Quinua	1.111	1.045	-5,9	0,0	697	1.043	49,6	0,0	1.201	1.672	39,3	0,0	1,72	1,60	-6,9
Avena	592	1.006	70,0	0,0	572	958	67,4	0,0	1.458	2.371	62,6	0,0	2,55	2,48	-2,8
Pimienta	436	1.002	130,1	0,0	164	805	391,9	0,0	218	672	208,3	0,0	1,33	0,83	-37,3
Brócoli	770	840	9,2	0,0	750	738	-1,5	0,0	14.624	14.246	-2,6	0,0	19,50	19,30	-1,1
Apio	431	651	51,0	0,0	394	538	36,6	0,0	7.085	9.585	35,3	0,0	17,98	17,81	-1,0
Sábila	679	598	-12,0	0,0	562	405	-27,9	0,0	12.301	11.591	-5,8	0,0	21,88	28,59	30,7
Remolacha	976	586	-40,0	0,0	893	907	1,6	0,0	25.290	24.481	-3,2	0,0	28,31	26,98	-4,7
Coliflor	443	585	32,2	0,0	436	468	7,4	0,0	9.286	9.206	-0,9	0,0	21,30	19,66	-7,7
Berenjena	554	578	4,2	0,0	472	472	0,0	0,0	3.536	5.357	51,5	0,0	7,49	11,35	51,5
Sacha Inchi	191	573	200,3	0,0	111	228	105,5	0,0	150	330	119,8	0,0	1,36	1,45	7,0
Rosa	505	556	10,0	0,0	499	547	9,5	0,0	14.430	15.741	9,1	0,0	28,90	28,78	-0,4
Caña Flecha	549	506	-7,8	0,0	538	494	-8,2	0,0	2.272	1.655	-27,1	0,0	4,22	3,35	-20,6
Plantas Aromáticas	441	505	14,7	0,0	398	478	20,1	0,0	2.126	2.491	17,2	0,0	5,34	5,21	-2,4
Achiote	489	447	-8,6	0,0	289	405	40,1	0,0	344	564	63,6	0,0	1,19	1,39	16,8
Brevo	397	436	9,6	0,0	349	359	2,6	0,0	1.659	1.674	0,9	0,0	4,75	4,67	-1,7
Manzana	231	408	76,7	0,0	207	348	68,2	0,0	2.418	5.848	141,9	0,0	11,70	16,82	43,8
Espinaca	347	368	6,3	0,0	317	308	-2,7	0,0	7.779	6.569	-15,6	0,0	24,57	21,34	-13,2
Ulluco	726	368	-49,3	0,0	534	453	-15,2	0,0	6.382	6.072	-4,9	0,0	11,95	13,41	12,3
Zapote	324	362	11,7	0,0	300	342	14,3	0,0	3.770	4.270	13,3	0,0	12,59	12,47	-0,9
Ajo	411	356	-13,4	0,0	398	364	-8,4	0,0	7.782	5.619	-27,8	0,0	19,58	15,44	-21,1
Feijoa	300	348	15,9	0,0	261	281	7,7	0,0	2.790	2.876	3,1	0,0	10,69	10,23	-4,3
Frutales Varios	202	329	63,3	0,0	172	168	-2,4	0,0	1.054	1.594	51,2	0,0	6,12	9,49	55,0
Batata	202	328	62,7	0,0	150	299	98,6	0,0	431	3.141	629,2	0,0	2,86	10,51	267,2
Calabaza	167	295	76,6	0,0	198	90	-54,8	0,0	5.668	2.090	-63,1	0,0	28,63	23,35	-18,4
Girasol	300	290	-3,3	0,0	300	290	-3,3	0,0	3.697	3.573	-3,3	0,0	12,32	12,32	0,0
Macadamia	287	285	-0,7	0,0	279	282	1,1	0,0	1.041	1.088	4,5	0,0	3,73	3,86	3,4
Agraz	181	268	48,4	0,0	174	237	35,9	0,0	1.367	1.647	20,5	0,0	7,86	6,96	-11,4
Iraca	247	247	0,0	0,0	205	234	14,1	0,0	339	381	12,4	0,0	1,65	1,63	-1,5
Cholupa	164	229	39,6	0,0	144	211	47,0	0,0	1.139	1.563	37,2	0,0	7,94	7,41	-6,7
Badea	193	215	11,4	0,0	142	156	9,9	0,0	2.281	2.353	3,1	0,0	16,06	15,08	-6,1
Chirimoya	196	215	9,7	0,0	179	192	7,3	0,0	723	745	3,0	0,0	4,05	3,89	-4,0
Arazá	413	212	-48,8	0,0	269	170	-36,9	0,0	673	1.079	60,3	0,0	2,50	6,35	153,9
Crisantemo	8	210	2518,8	0,0	4	207	5062,5	0,0	50	935	1755,0	0,0	12,60	4,53	-64,1
Cimarrón	219	200	-8,5	0,0	127	204	60,2	0,0	1.120	1.672	49,2	0,0	8,81	8,20	-6,9
Acelga	102	158	54,5	0,0	102	111	8,3	0,0	1.864	2.168	16,3	0,0	18,22	19,56	7,3
Clavel	140	152	8,3	0,0	134	144	7,4	0,0	2.742	2.757	0,5	0,0	20,42	19,12	-6,4

ÁREA SEMBRADA, ÁREA COSECHADA, PRODUCCIÓN Y RENDIMIENTO DEL TOTAL NACIONAL DE CULTIVOS AGRÍCOLAS 2015-2016

Departamento	Área Sembrada (ha)		Variación (%)	Participación (%)	Área Cosechada (ha) *		Variación (%)	Participación (%)	Producción (t) *		Variación (%)	Participación (%)	Rendimiento (t)		Variación (%)
	2015	2016			2015	2016			2015	2016			2015	2016	
TOTAL	5.113.975	5.458.762	6,7	100,0	4.383.562	4.581.742	4,5	100,0	49.876.937	51.510.037	3,3	100,0	11,38	11,24	-1,2
Mangostino	432	133	-69,2	0,0	101	94	-6,7	0,0	546	626	14,6	0,0	5,41	6,64	22,9
Higo	103	128	24,9	0,0	96	106	10,4	0,0	2.352	2.452	4,3	0,0	24,50	23,13	-5,6
Ruscus	124	127	2,4	0,0	105	90	-14,3	0,0	1.050	900	-14,3	0,0	10,00	10,00	0,0
Cardamomo	327	119	-63,6	0,0	267	100	-62,5	0,0	532	111	-79,1	0,0	2,00	1,11	-44,4
Anón	49	117	138,8	0,0	43	87	102,4	0,0	172	172	-0,3	0,0	4,00	1,97	-50,7
Nispero	100	117	17,0	0,0	94	111	18,1	0,0	544	542	-0,5	0,0	5,79	4,88	-15,7
Calabacín	63	109	72,7	0,0	42	88	110,0	0,0	371	1.548	317,3	0,0	8,83	17,55	98,7
Jatropha	120	108	-10,0	0,0	-	-	-	0,0	-	-	-	0,0	-	-	-
Copoazú	208	108	-48,3	0,0	178	74	-58,7	0,0	496	375	-24,5	0,0	2,79	5,10	82,8
Eucalipto Baby Blue	57	100	75,4	0,0	20	26	30,0	0,0	60	78	30,0	0,0	3,00	3,00	0,0
Albahaca	115	95	-17,8	0,0	87	100	15,0	0,0	439	445	1,4	0,0	5,07	4,47	-11,8
Palma Amarga	90	90	0,0	0,0	90	90	0,0	0,0	1.260	1.260	0,0	0,0	14,00	14,00	0,0
Gladiolo	70	90	28,6	0,0	70	90	28,6	0,0	389	501	28,5	0,0	5,56	5,56	0,0
Perejil	25	86	241,8	0,0	44	47	8,4	0,0	442	876	98,1	0,0	10,15	18,56	82,8
Plantas Aromáticas y Medic	58	75	29,5	0,0	58	58	0,2	0,0	890	891	0,1	0,0	15,45	15,44	-0,1
Garbanzo	67	72	7,5	0,0	69	66	-4,3	0,0	101	73	-27,1	0,0	1,45	1,11	-23,8
Esparrago	23	70	204,3	0,0	23	35	52,2	0,0	62	140	125,4	0,0	2,70	4,00	48,1
Te	64	65	1,6	0,0	62	54	-12,9	0,0	149	130	-12,9	0,0	2,40	2,40	0,0
Heliconia	96	63	-34,4	0,0	89	62	-30,9	0,0	630	314	-50,2	0,0	7,08	5,11	-27,9
Tomillo	56	59	5,4	0,0	50	60	19,9	0,0	298	358	19,9	0,0	6,00	6,00	0,0
Pepa de Pan	96	54	-43,8	0,0	91	52	-42,9	0,0	455	258	-43,3	0,0	5,00	4,96	-0,8
Limonaria	59	52	-11,9	0,0	41	52	26,8	0,0	270	203	-24,6	0,0	6,57	3,91	-40,5
Col	51	45	-12,3	0,0	133	47	-64,7	0,0	315	201	-36,3	0,0	2,36	4,27	80,7
Rambután	39	45	14,1	0,0	2	3	25,0	0,0	8	9	6,3	0,0	4,00	3,40	-15,0
Helecho	48	42	-12,8	0,0	48	37	-23,3	0,0	458	351	-23,4	0,0	9,63	9,62	-0,1
Dátil	25	40	60,0	0,0	19	5	-73,7	0,0	57	43	-25,4	0,0	3,00	8,50	183,3
Estropajo	11	39	254,5	0,0	11	36	227,3	0,0	31	107	242,9	0,0	2,84	2,97	4,8
Mamoncillo	38	37	-3,9	0,0	38	37	-3,9	0,0	181	171	-6,0	0,0	4,77	4,67	-2,1
Cúrcuma	91	35	-61,3	0,0	90	30	-67,2	0,0	648	521	-19,6	0,0	7,20	17,66	145,4
Asaí	34	35	2,9	0,0	26	34	30,8	0,0	140	194	38,0	0,0	5,40	5,70	5,6
Morera	1	35	3400,0	0,0	1	28	2700,0	0,0	1	11	2140,0	0,0	0,50	0,40	-20,0
Anturio	46	34	-26,1	0,0	44	34	-22,7	0,0	298	189	-36,7	0,0	6,77	5,54	-18,1
Aguaje	34	34	0,0	0,0	28	34	21,4	0,0	165	203	22,6	0,0	5,90	5,96	0,9
Higuerilla	318	32	-89,9	0,0	318	32	-89,9	0,0	945	96	-89,8	0,0	2,97	3,00	1,0
Caducifolios	86	30	-65,4	0,0	77	25	-68,0	0,0	591	162	-72,5	0,0	7,68	6,60	-14,0
Cocona	27	27	0,0	0,0	12	12	0,0	0,0	14	14	0,0	0,0	1,20	1,20	0,0
Guatila	43	26	-38,8	0,0	69	33	-51,5	0,0	1.726	348	-79,8	0,0	25,20	10,48	-58,4
Papayuela	31	20	-37,1	0,0	31	20	-37,1	0,0	195	129	-34,0	0,0	6,29	6,60	5,0
Arándano	4	15	275,0	0,0	2	8	275,0	0,0	10	91	810,0	0,0	5,00	12,13	142,7

Evaluaciones Agropecuarias Municipales



ÁREA SEMBRADA, ÁREA COSECHADA, PRODUCCIÓN Y RENDIMIENTO DEL TOTAL NACIONAL DE CULTIVOS AGRÍCOLAS 2015-2016

Departamento	Área Sembrada (ha)		Variación (%)	Participación (%)	Área Cosechada (ha) *		Variación (%)	Participación (%)	Producción (t) *		Variación (%)	Participación (%)	Rendimiento (t)		Variación (%)
	2015	2016			2015	2016			2015	2016			2015	2016	
TOTAL	5.113.975	5.458.762	6,7	100,0	4.383.562	4.581.742	4,5	100,0	49.876.937	51.510.037	3,3	100,0	11,38	11,24	-1,2
Cebollín	15	14	-6,7	0,0	15	18	20,0	0,0	474	740	56,1	0,0	31,60	41,11	30,1
Rábano	12	14	13,0	0,0	13	15	13,0	0,0	369	368	-0,1	0,0	28,14	24,89	-11,6
Astromelia	6	13	108,3	0,0	5	9	86,0	0,0	26	43	64,9	0,0	5,24	4,65	-11,4
Amaranto	2	12	500,0	0,0	1	7	600,0	0,0	1	9	855,6	0,0	0,90	1,23	36,5
Tamarindo	30	12	-61,0	0,0	30	12	-61,0	0,0	121	53	-56,3	0,0	4,11	4,61	12,2
Poleo	10	9	-10,0	0,0	9	9	0,0	0,0	9	9	0,0	0,0	1,00	1,00	0,0
Mimbre	60	8	-86,1	0,0	48	8	-82,8	0,0	220	41	-81,5	0,0	4,57	4,90	7,3
Ruda	24	8	-66,7	0,0	24	8	-66,7	0,0	156	80	-48,7	0,0	6,50	10,00	53,8
Chía	5	8	77,8	0,0	3	6	83,3	0,0	7	9	25,7	0,0	2,47	1,69	-31,4
Palma Robelina	-	6		0,0	-	5		0,0	-	5		0,0		1,00	
Manzanilla	-	6		0,0	-	5		0,0	-	32		0,0		6,58	
Nabo	-	5		0,0	-	5		0,0	-	57		0,0		12,56	
Chamba	5	4	-20,0	0,0	5	4	-20,0	0,0	230	160	-30,4	0,0	46,00	40,00	-13,0
Chonque	2	4	100,0	0,0	2	2	0,0	0,0	6	30	400,0	0,0	3,00	15,00	400,0
Jengibre	1	4	300,0	0,0	1	4	300,0	0,0	4	66	1550,0	0,0	4,00	16,50	312,5
Stevia	2	4	75,0	0,0	2	3	50,0	0,0	3	5	62,9	0,0	1,55	1,68	8,6
Chachafruto	-	3		0,0	-	3		0,0	-	13		0,0		4,30	
Guama	35	3	-91,4	0,0	28	1	-96,4	0,0	95	9	-90,5	0,0	3,39	9,00	165,3
Mamey	3	3	0,0	0,0	3	3	0,0	0,0	14	14	0,0	0,0	4,50	4,50	0,0
Champiñón	1	2	130,0	0,0	1	2	80,0	0,0	60	79	31,7	0,0	60,00	43,89	-26,9
Yacón	83	2	-97,6	0,0	77	2	-97,4	0,0	1.350	40	-97,0	0,0	17,53	20,00	14,1
Orellana	1	2	100,0	0,0	1	1	0,0	0,0	1	1	0,0	0,0	1,00	1,00	0,0
Fitosporum	-	2		0,0	-	2		0,0	-	2		0,0		1,00	
Frambuesa	3	2	-40,0	0,0	2	1	-50,0	0,0	8	9	12,5	0,0	4,00	9,00	125,0
Flor de Jamaica	38	1	-97,4	0,0	37	1	-97,3	0,0	28	0	-98,7	0,0	0,76	0,38	-50,6
Uva Caimarona	1	1	0,0	0,0	1	1	0,0	0,0	3	3	0,0	0,0	3,00	3,00	0,0
Hierbabuena	85	-	-100,0	0,0	85	-	-100,0	0,0	680	-	-100,0	0,0	8,00		
Moringa	20	-	-100,0	0,0	-	-		0,0	-	-		0,0			
Puerro	11	-	-100,0	0,0	11	6	-45,5	0,0	135	42	-68,9	0,0	12,27	7,00	-43,0
Centeno	8	-	-100,0	0,0	13	3	-76,9	0,0	172	33	-80,8	0,0	13,23	11,00	-16,9
Algarrobo	3	-	-100,0	0,0	3	-	-100,0	0,0	17	-	-100,0	0,0	5,50		
Lenteja	2	-	-100,0	0,0	1	1	0,0	0,0	1	1	0,0	0,0	2,00	2,00	0,0
Menta	1	-	-100,0	0,0	1	-	-100,0	0,0	9	-	-100,0	0,0	9,00		
Romero	-	-		0,0	1	-	-100,0	0,0	1	-	-100,0	0,0	1,00		

Fuente: Ministerio de Agricultura y Desarrollo Rural. Secretarías de Agricultura Departamentales. Alcaldías Municipales. □

*En los cultivos transitorios el área cosechada y la producción de un año, provienen de las siembras del segundo semestre del año anterior y de las siembras del primer semestre del año en mención. Ver definiciones en la ficha metodológica

4



Cultivos Transitorios

ÁREA SEMBRADA, ÁREA COSECHADA, PRODUCCIÓN Y RENDIMIENTO DEL TOTAL NACIONAL DE CULTIVOS TRANSITORIOS 2015-2016

Departamento	Área Sembrada (ha)		Variación (%)	Participación (%)	Área Cosechada (ha) *		Variación (%)	Participación (%)	Producción (t) *		Variación (%)	Participación (%)	Rendimiento (t)		Variación (%)
	2015	2016			2015	2016			2015	2016			2015	2016	
TOTAL	1.659.575	1.863.587	12,3	100,0	1.512.757	1.661.387	9,8	100,0	9.677.307	10.932.431	13,0	100,0	6,40	6,58	2,9
Maíz	576.109	651.250	13,0	34,9	514.853	550.154	6,9	33,1	1.316.958	1.629.591	23,7	14,9	2,56	2,96	15,8
Maíz Tecnificado	182.104	239.536	31,5	12,9	158.658	213.552	34,6	12,9	787.747	1.142.979	45,1	10,5	4,97	5,35	7,8
Maíz Tradicional	394.005	411.714	4,5	22,1	356.196	336.602	-5,5	20,3	529.210	486.612	-8,0	4,5	1,49	1,45	-2,7
Arroz	552.263	661.620	19,8	35,5	506.835	617.492	21,8	37,2	2.491.752	3.157.988	26,7	28,9	4,92	5,11	4,0
Arroz Mecanizado	462.117	570.802	23,5	30,6	428.189	532.890	24,5	32,1	2.339.042	2.980.787	27,4	27,3	5,46	5,59	2,4
Arroz Secano Manual	90.145	90.818	0,7	4,9	78.646	84.602	7,6	5,1	152.711	177.201	16,0	1,6	1,94	2,09	7,9
Papa	178.862	191.796	7,2	10,3	165.828	169.209	2,0	10,2	3.344.107	3.473.301	3,9	31,8	20,17	20,53	1,8
Frijol	122.820	127.968	4,2	6,9	113.544	111.952	-1,4	6,7	139.052	133.381	-4,1	1,2	1,22	1,19	-2,7
Soya	41.073	43.286	5,4	2,3	38.362	40.920	6,7	2,5	102.555	105.973	3,3	1,0	2,67	2,59	-3,1
Arveja	29.558	28.624	-3,2	1,5	28.154	25.518	-9,4	1,5	49.869	42.621	-14,5	0,4	1,77	1,67	-5,7
Tomate	16.897	17.196	1,8	0,9	16.038	15.538	-3,1	0,9	610.338	632.268	3,6	5,8	38,06	40,69	6,9
Cebolla de Bulbo	11.261	13.819	22,7	0,7	10.931	12.004	9,8	0,7	247.516	269.469	8,9	2,5	22,64	22,45	-0,9
Patilla	10.359	12.296	18,7	0,7	5.481	9.620	75,5	0,6	103.784	175.572	69,2	1,6	18,94	18,25	-3,6
Ahuyama	9.547	11.724	22,8	0,6	7.103	8.485	19,5	0,5	100.130	107.839	7,7	1,0	14,10	12,71	-9,8
Zanahoria	7.817	10.409	33,2	0,6	7.373	8.685	17,8	0,5	216.170	247.769	14,6	2,3	29,32	28,53	-2,7
Algodón	22.722	9.747	-57,1	0,5	26.335	19.084	-27,5	1,1	52.239	29.569	-43,4	0,3	1,98	1,55	-21,9
Hortalizas Varias	5.469	8.885	62,5	0,5	5.086	6.473	27,3	0,4	54.264	77.012	41,9	0,7	10,67	11,90	11,5
Cebolla de Rama	7.662	8.876	15,8	0,5	7.788	7.790	0,0	0,5	228.706	221.682	-3,1	2,0	29,37	28,46	-3,1
Habichuela	7.127	7.233	1,5	0,4	6.871	6.825	-0,7	0,4	57.308	57.421	0,2	0,5	8,34	8,41	0,9
Tabaco Rubio	8.981	7.194	-19,9	0,4	7.598	7.140	-6,0	0,4	13.946	12.230	-12,3	0,1	1,84	1,71	-6,7
Melón	6.009	5.795	-3,6	0,3	3.466	4.836	39,5	0,3	71.413	83.483	16,9	0,8	20,60	17,26	-16,2
Ajonjolí	4.319	5.081	17,6	0,3	4.475	3.651	-18,4	0,2	2.902	2.751	-5,2	0,0	0,65	0,75	16,2
Lechuga	4.349	4.469	2,8	0,2	3.836	4.154	8,3	0,3	81.482	87.040	6,8	0,8	21,24	20,95	-1,4
Sorgo	4.546	4.409	-3,0	0,2	3.869	3.882	0,3	0,2	10.371	10.312	-0,6	0,1	2,68	2,66	-0,9
Maíz Forrajero	3.787	4.277	12,9	0,2	3.623	3.357	-7,3	0,2	87.626	82.877	-5,4	0,8	24,19	24,69	2,1
Ají	3.454	3.370	-2,4	0,2	3.106	2.576	-17,1	0,2	20.882	18.117	-13,2	0,2	6,72	7,03	4,6
Cilantro	2.515	3.187	26,7	0,2	2.299	2.534	10,2	0,2	19.415	22.247	14,6	0,2	8,45	8,78	3,9
Pimentón	2.232	2.588	15,9	0,1	2.196	2.194	-0,1	0,1	44.714	50.246	12,4	0,5	20,36	22,90	12,5
Trigo	3.048	2.132	-30,1	0,1	2.751	2.011	-26,9	0,1	4.245	3.185	-25,0	0,0	1,54	1,58	2,7
Maní	1.790	1.942	8,5	0,1	1.678	1.713	2,1	0,1	1.895	2.539	34,0	0,0	1,13	1,48	31,3
Pepino	1.671	1.724	3,2	0,1	1.602	1.571	-1,9	0,1	28.099	29.304	4,3	0,3	17,54	18,65	6,3
Cebada	1.497	1.472	-1,7	0,1	988	1.194	20,8	0,1	1.621	2.552	57,4	0,0	1,64	2,14	30,3
Repollo	2.185	1.369	-37,4	0,1	2.086	1.571	-24,7	0,1	61.940	52.648	-15,0	0,5	29,69	33,51	12,9
Haba	1.284	1.100	-14,4	0,1	1.241	991	-20,1	0,1	7.099	5.104	-28,1	0,0	5,72	5,15	-10,0
Quinua	1.111	1.044	-6,0	0,1	697	1.042	49,5	0,1	1.201	1.672	39,2	0,0	1,72	1,60	-6,9
Avena	592	1.006	70,0	0,1	572	958	67,4	0,1	1.458	2.371	62,6	0,0	2,55	2,48	-2,8
Brócoli	770	840	9,2	0,0	750	738	-1,5	0,0	14.624	14.246	-2,6	0,1	19,50	19,30	-1,1
Apio	431	651	51,0	0,0	394	538	36,6	0,0	7.085	9.585	35,3	0,1	17,98	17,81	-1,0
Remolacha	976	586	-40,0	0,0	893	907	1,6	0,1	25.290	24.481	-3,2	0,2	28,31	26,98	-4,7

ÁREA SEMBRADA, ÁREA COSECHADA, PRODUCCIÓN Y RENDIMIENTO DEL TOTAL NACIONAL DE CULTIVOS TRANSITORIOS 2015-2016

Departamento	Área Sembrada (ha)		Variación (%)	Participación (%)	Área Cosechada (ha) *		Variación (%)	Participación (%)	Producción (t) *		Variación (%)	Participación (%)	Rendimiento (t)		Variación (%)
	2015	2016			2015	2016			2015	2016			2015	2016	
TOTAL	1.659.575	1.863.587	12,3	100,0	1.512.757	1.661.387	9,8	100,0	9.677.307	10.932.431	13,0	100,0	6,40	6,58	2,9
Coliflor	443	585	32,2	0,0	436	468	7,4	0,0	9.286	9.206	-0,9	0,1	21,30	19,66	-7,7
Berenjena	554	578	4,2	0,0	472	472	0,0	0,0	3.536	5.357	51,5	0,0	7,49	11,35	51,5
Espinaca	347	368	6,3	0,0	317	308	-2,7	0,0	7.779	6.569	-15,6	0,1	24,57	21,34	-13,2
Ulluco	726	368	-49,3	0,0	534	453	-15,2	0,0	6.382	6.072	-4,9	0,1	11,95	13,41	12,3
Ajo	411	356	-13,4	0,0	398	364	-8,4	0,0	7.782	5.619	-27,8	0,1	19,58	15,44	-21,1
Batata	202	328	62,7	0,0	150	299	98,6	0,0	431	3.141	629,2	0,0	2,86	10,51	267,2
Calabaza	167	295	76,6	0,0	198	90	-54,8	0,0	5.668	2.090	-63,1	0,0	28,63	23,35	-18,4
Girasol	300	290	-3,3	0,0	300	290	-3,3	0,0	3.697	3.573	-3,3	0,0	12,32	12,32	0,0
Plantas Aromáticas	300	235	-21,8	0,0	262	246	-5,9	0,0	1.253	1.197	-4,5	0,0	4,79	4,86	1,5
Cimarrón	219	200	-8,5	0,0	127	204	60,2	0,0	1.120	1.672	49,2	0,0	8,81	8,20	-6,9
Acelga	102	158	54,5	0,0	102	111	8,3	0,0	1.864	2.168	16,3	0,0	18,22	19,56	7,3
Calabacín	63	109	72,7	0,0	42	88	110,0	0,0	371	1.548	317,3	0,0	8,83	17,55	98,7
Albahaca	115	95	-17,8	0,0	87	100	15,0	0,0	439	445	1,4	0,0	5,07	4,47	-11,8
Gladiolo	70	90	28,6	0,0	70	90	28,6	0,0	389	501	28,5	0,0	5,56	5,56	0,0
Perejil	25	86	241,8	0,0	44	47	8,4	0,0	442	876	98,1	0,0	10,15	18,56	82,8
Flores y Follajes	68	83	22,1	0,0	61	74	20,5	0,0	825	1.196	44,9	0,0	13,53	16,27	20,3
Garbanzo	67	72	7,5	0,0	69	66	-4,3	0,0	101	73	-27,1	0,0	1,45	1,11	-23,8
Esparrago	23	70	204,3	0,0	23	35	52,2	0,0	62	140	125,4	0,0	2,70	4,00	48,1
Tomillo	56	59	5,4	0,0	50	60	19,9	0,0	298	358	19,9	0,0	6,00	6,00	0,0
Limonaria	59	52	-11,1	0,0	41	52	28,4	0,0	265	203	-23,1	0,0	6,53	3,91	-40,1
Col	51	45	-12,3	0,0	133	47	-64,7	0,0	315	201	-36,3	0,0	2,36	4,27	80,7
Guatila	43	26	-38,8	0,0	69	33	-51,5	0,0	1.726	348	-79,8	0,0	25,20	10,48	-58,4
Cebollín	15	14	-6,7	0,0	15	18	20,0	0,0	474	740	56,1	0,0	31,60	41,11	30,1
Rábano	12	14	13,0	0,0	13	15	13,0	0,0	369	368	-0,1	0,0	28,14	24,89	-11,6
Amaranto	2	12	500,0	0,0	1	7	600,0	0,0	1	9	855,6	0,0	0,90	1,23	36,5
Crisantemo	8	10	18,8	0,0	4	12	187,5	0,0	50	155	207,3	0,0	12,60	13,47	6,9
Poleo	10	9	-10,0	0,0	9	9	0,0	0,0	9	9	0,0	0,0	1,00	1,00	0,0
Chía	5	8	77,8	0,0	3	6	83,3	0,0	7	9	25,7	0,0	2,47	1,69	-31,4
Nabo	-	5	0,0	0,0	-	5	0,0	0,0	-	57	0,0	0,0	-	12,56	0,0
Manzanilla	-	4	0,0	0,0	-	4	0,0	0,0	-	8	0,0	0,0	-	2,00	0,0
Orellana	-	2	0,0	0,0	-	1	0,0	0,0	-	1	0,0	0,0	-	1,00	0,0
Champiñón	-	1	0,0	0,0	-	1	0,0	0,0	-	1	0,0	0,0	-	2,00	0,0
Puerro	11	-	-100,0	0,0	11	6	-45,5	0,0	135	42	-68,9	0,0	12,27	7,00	-43,0
Centeno	8	-	-100,0	0,0	13	3	-76,9	0,0	172	33	-80,8	0,0	13,23	11,00	-16,9
Lenteja	2	-	-100,0	0,0	1	1	0,0	0,0	1	1	0,0	0,0	2,00	2,00	0,0
Romero	-	-	0,0	0,0	1	-	-100,0	0,0	1	-	-100,0	0,0	1,00	-	0,0

Fuente: Ministerio de Agricultura y Desarrollo Rural. Secretarías de Agricultura Departamentales. Alcaldías Municipales. □

*En los cultivos transitorios el área cosechada y la producción de un año, provienen de las siembras del segundo semestre del año anterior y de las siembras del primer semestre del año en mención. Ver definiciones en la ficha metodológica

Arroz Mecanizado

Evaluaciones Agropecuarias Municipales



ÁREA SEMBRADA Y ÁREA COSECHADA DEL CULTIVO DE ARROZ MECANIZADO 2007-2016



PRODUCCIÓN Y RENDIMIENTO DEL CULTIVO DE ARROZ MECANIZADO 2007-2016

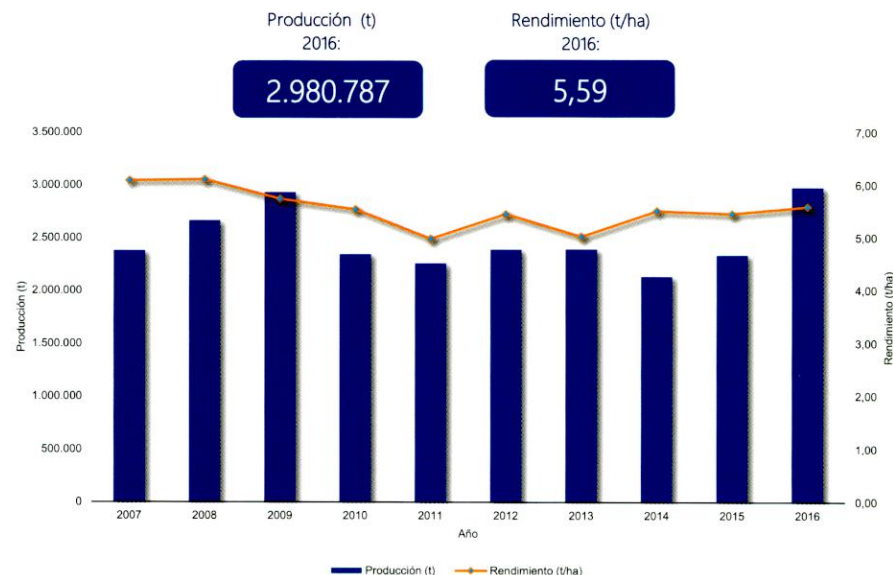

CALENDARIO DE SIEMBRAS Y COSECHAS DEL CULTIVO DE ARROZ MECANIZADO 2016

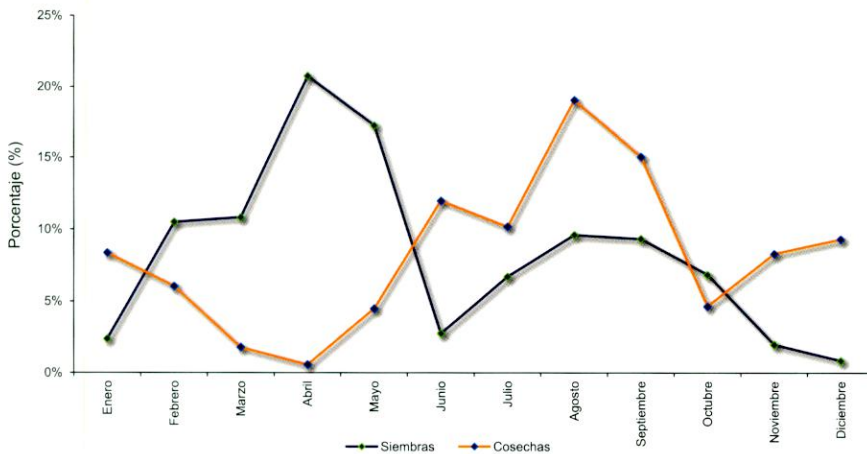

ÁREA SEMBRADA, ÁREA COSECHADA, PRODUCCIÓN Y RENDIMIENTO DEL CULTIVO DE ARROZ MECANIZADO 2007-2016

Año	Área Sembrada (ha)	Área Cosechada (ha)	Producción (t)	Rendimiento (t/ha)
2007	406.174	390.651	2.380.368	6,09
2008	457.746	436.069	2.664.922	6,11
2009	502.773	510.767	2.932.199	5,74
2010	450.282	422.917	2.344.940	5,54
2011	470.321	452.879	2.259.226	4,99
2012	456.602	438.346	2.392.394	5,46
2013	469.957	475.725	2.394.017	5,03
2014	372.807	386.813	2.133.907	5,52
2015	462.117	428.189	2.339.042	5,46
2016	570.802	532.890	2.980.787	5,59

Fuente: DANE - FEDEARROZ - 4° Censo Nacional Arrocerero. El área cosechada y la producción de un año, provienen de las siembras del segundo semestre del año anterior y de las siembras del primer semestre del año en mención. Producción expresada en paddy verde.

Arroz Mecanizado

Evaluaciones Agropecuarias
Municipales

GOBIERNO DE COLOMBIA

ÁREA SEMBRADA, ÁREA COSECHADA, PRODUCCIÓN Y RENDIMIENTO DEL CULTIVO DE ARROZ MECANIZADO
SEGÚN DEPARTAMENTO
2015-2016

Departamento	Área Sembrada (ha)				Área Cosechada (ha) *				Producción expresada en paddy verde				Rendimiento (t)			
	2015		2016		2015		2016		2015		2016		2015		2016	Variación (%)
TOTAL	462.117	570.802	23,5	100,0	428.189	532.890	24,5	100,0	2.339.042	2.980.787	27,4	100,0	5,46	5,59	2,4	
Casanare	128.800	157.428	22,2	27,6	123.171	155.013	25,9	29,1	626.930	844.336	34,7	28,3	5,09	5,45	7,0	
Tolima	104.381	103.856	-0,5	18,2	102.215	101.222	-1,0	19,0	689.305	698.432	1,3	23,4	6,74	6,90	2,3	
Meta	63.521	77.335	21,7	13,5	55.861	79.005	41,4	14,8	283.648	413.260	45,7	13,9	5,08	5,23	3,0	
Sucre	25.513	47.604	86,6	8,3	21.853	38.008	73,9	7,1	100.304	155.797	55,3	5,2	4,59	4,10	-10,7	
Huila	28.849	38.387	33,1	6,7	29.556	32.269	9,2	6,1	202.068	242.147	19,8	8,1	6,84	7,50	9,8	
Norte de Santander	30.083	34.755	15,5	6,1	26.008	29.656	14,0	5,6	118.377	165.819	40,1	5,6	4,55	5,59	22,8	
Bolívar	14.911	23.088	54,8	4,0	12.801	17.117	33,7	3,2	58.635	70.849	20,8	2,4	4,58	4,14	-9,6	
Cesar	17.403	20.039	15,1	3,5	14.902	16.069	7,8	3,0	68.418	83.667	22,3	2,8	4,59	5,21	13,4	
Arauca	15.445	19.195	24,3	3,4	13.406	22.116	65,0	4,2	60.799	99.524	63,7	3,3	4,54	4,50	-0,8	
Córdoba	11.084	11.588	4,5	2,0	9.480	11.294	19,1	2,1	43.569	51.213	17,5	1,7	4,60	4,53	-1,3	
Antioquia	4.276	8.902	108,2	1,6	3.659	7.461	103,9	1,4	16.809	34.498	105,2	1,2	4,59	4,62	0,7	
Magdalena	2.077	6.107	194,0	1,1	1.782	3.565	100,0	0,7	8.167	18.126	121,9	0,6	4,58	5,08	11,0	
Santander	1.239	5.813	369,3	1,0	1.121	3.418	204,8	0,6	4.896	16.323	233,4	0,5	4,37	4,78	9,4	
Valle del Cauca	3.957	4.155	5,0	0,7	3.318	4.297	29,5	0,8	15.527	25.191	62,2	0,8	4,68	5,86	25,3	
La Guajira	2.233	2.807	25,7	0,5	1.905	2.052	7,7	0,4	8.775	10.722	22,2	0,4	4,61	5,22	13,4	
Cundinamarca	2.235	2.575	15,2	0,5	1.969	2.021	2,6	0,4	8.811	10.799	22,6	0,4	4,47	5,34	19,4	
Cauca	1.574	2.276	44,6	0,4	1.316	2.050	55,8	0,4	6.174	11.850	91,9	0,4	4,69	5,78	23,2	
Vichada	1.056	1.846	74,9	0,3	972	1.846	90,0	0,3	4.179	6.807	62,9	0,2	4,30	3,69	-14,3	
Nariño	-	1.283	-	0,2	-	987	-	0,2	-	3.179	-	0,1	-	3,22	-	
Caquetá	2.528	692	-72,6	0,1	2.079	2.415	16,2	0,5	9.902	12.684	28,1	0,4	4,76	5,25	10,2	
Atlántico	444	447	0,7	0,1	377	360	-4,7	0,1	1.744	1.929	10,6	0,1	4,62	5,36	16,1	
Guaviare	510	330	-35,3	0,1	439	494	12,5	0,1	2.005	2.649	32,1	0,1	4,57	5,37	17,4	
Chocó	-	293	-	0,1	-	154	-	0,0	-	985	-	0,0	-	6,40	-	

Fuente: DANE - FEDEARROZ - 4° Censo Nacional Arrocerero.

*El área cosechada y la producción de un año, provienen de las siembras del segundo semestre del año anterior y de las siembras del primer semestre del año en mención.

Arroz Mecanizado

Evaluaciones Agropecuarias
Municipales

GOBIERNO DE COLOMBIA

ÁREA SEMBRADA, ÁREA COSECHADA, PRODUCCIÓN Y RENDIMIENTO DEL CULTIVO DE ARROZ MECANIZADO PRINCIPALES MUNICIPIOS PRODUCTORES 2015-2016

No.	Municipio	Departamento	Área Sembrada (ha)			Variación (%)	Área Cosechada (ha) *			Variación (%)	Producción expresada en paddy verde						
			2015		2016		2015		2016		Producción (t) *		Variación (%)	Participación (%)	Rendimiento (t)		Variación (%)
			2015	2016	2015		2016	2015	2016		2015	2016					
	TOTAL		462.117	570.802	23,5	428.189	532.890	24,5		2.339.042	2.980.787	27,4	100,0	5,46	5,59	2,4	
1	San Luis de Palenque	Casanare	22.845	25.813	13,0	22.038	26.247	19,1		110.949	143.550	29,4	4,8	5,03	5,47	8,6	
2	Paz de Ariporo	Casanare	14.686	27.083	84,4	14.238	26.941	89,2		71.232	141.140	98,1	4,7	5,00	5,24	4,7	
3	Trinidad	Casanare	17.737	23.300	31,4	17.205	23.299	35,4		86.018	125.300	45,7	4,2	5,00	5,38	7,6	
4	Cúcuta	Norte de Santander	19.391	24.053	24,0	16.651	19.803	18,9		75.736	111.262	46,9	3,7	4,55	5,62	23,5	
5	Maní	Casanare	10.184	17.609	72,9	9.879	17.609	78,2		49.388	101.619	105,8	3,4	5,00	5,77	15,4	
6	Puerto López	Meta	14.548	18.038	24,0	11.760	18.496	57,3		60.666	90.318	48,9	3,0	5,16	4,88	-5,3	
7	Guamo	Tolima	12.023	12.560	4,5	11.777	12.249	4,0		79.440	89.080	12,1	3,0	6,75	7,27	7,8	
8	Campoalegre	Huila	9.871	13.646	38,2	10.119	11.357	12,2		69.165	88.838	28,4	3,0	6,84	7,82	14,4	
9	Saldaña	Tolima	16.907	10.834	-35,9	16.560	13.408	-19,0		111.699	88.828	-20,5	3,0	6,75	6,62	-1,8	
10	Espinal	Tolima	12.406	11.332	-8,7	12.140	11.500	-5,3		81.808	81.443	-0,4	2,7	6,74	7,08	5,1	
11	Purificación	Tolima	7.384	16.818	127,8	7.240	11.974	65,4		48.884	77.510	58,6	2,6	6,75	6,47	-4,1	
12	Ibagué	Tolima	10.588	10.232	-3,4	10.372	9.897	-4,6		69.976	72.602	3,8	2,4	6,75	7,34	8,7	
13	Nunchía	Casanare	22.105	12.527	-43,3	20.918	12.650	-39,5		107.881	71.517	-33,7	2,4	5,16	5,65	9,6	
14	Yopal	Casanare	11.942	12.266	2,7	11.286	11.796	4,5		58.299	68.711	17,9	2,3	5,17	5,82	12,8	
15	Majagual	Sucre	8.679	19.479	124,4	7.520	15.373	104,4		34.158	62.616	83,3	2,1	4,54	4,07	-10,3	
16	Fuente de Oro	Meta	12.891	10.852	-15,8	12.583	10.321	-18,0		62.744	59.602	-5,0	2,0	4,99	5,77	15,8	
17	Arauca	Arauca	8.190	12.247	49,5	7.105	13.710	93,0		32.238	58.272	80,8	2,0	4,54	4,25	-6,3	
18	Tauramena	Casanare	10.462	10.920	4,4	9.995	10.956	9,6		50.939	57.564	13,0	1,9	5,10	5,25	3,1	
19	Palermo	Huila	5.743	8.341	45,3	5.881	6.945	18,1		40.214	50.964	26,7	1,7	6,84	7,34	7,3	
20	Puerto Gaitán	Meta	3.913	8.599	119,7	3.906	8.499	117,6		19.407	46.762	140,9	1,6	4,97	5,50	10,7	
21	Cabuyaro	Meta	7.097	8.012	12,9	5.971	9.297	55,7		30.567	45.864	50,0	1,5	5,12	4,93	-3,6	
22	Ambalema	Tolima	7.064	6.099	-13,7	6.905	6.732	-2,5		46.485	44.760	-3,7	1,5	6,73	6,65	-1,2	
23	Guaranda	Sucre	6.259	16.406	162,1	5.298	11.109	109,7		24.579	43.675	77,7	1,5	4,64	3,93	-15,3	
24	Aguazul	Casanare	6.268	8.460	35,0	5.892	7.762	31,7		30.642	41.479	35,4	1,4	5,20	5,34	2,8	
25	Villavicencio	Meta	2.601	7.571	191,1	2.359	7.574	221,1		11.911	38.443	222,7	1,3	5,05	5,08	0,5	
26	Villanueva	Casanare	6.827	8.317	21,8	6.317	6.979	10,5		33.505	34.636	3,4	1,2	5,30	4,96	-6,4	
27	San Jacinto del Cauca	Bolívar	6.729	9.092	35,1	5.666	8.157	44,0		26.413	34.538	30,8	1,2	4,66	4,23	-9,2	
28	Lérida	Tolima	5.565	5.433	-2,4	5.453	4.981	-8,7		36.794	33.958	-7,7	1,1	6,75	6,82	1,0	
29	Armero Guayabal	Tolima	4.859	4.871	0,2	4.760	4.700	-1,2		32.108	32.940	2,6	1,1	6,75	7,01	3,9	
30	Venadillo	Tolima	4.562	3.820	-16,3	4.468	4.179	-6,5		30.130	29.549	-1,9	1,0	6,74	7,07	4,9	
31	Piedras	Tolima	4.187	4.187	0,0	4.103	3.955	-3,6		27.694	29.198	5,4	1,0	6,75	7,38	9,4	
32	Villavieja	Huila	3.631	4.079	12,4	3.723	3.784	1,6		25.447	26.899	5,7	0,9	6,83	7,11	4,0	
33	Pore	Casanare	1.570	5.242	234,0	1.456	4.814	230,6		7.699	26.462	243,7	0,9	5,29	5,50	4,0	
34	El Zulia	Norte de Santander	5.430	5.206	-4,1	4.916	4.679	-4,8		22.468	26.005	15,7	0,9	4,57	5,56	21,6	
35	Prado	Tolima	3.733	3.812	2,1	3.656	3.627	-0,8		24.656	23.552	-4,5	0,8	6,74	6,49	-3,7	
36	Otros Municipios		133.240	163.647	22,8	118.076	147.529	24,9		607.102	781.330	28,7	26,2	5,14	5,30	3,0	

Fuente: DANE - FEDEARROZ - 4° Censo Nacional Arroceros.

*El área cosechada y la producción de un año, provienen de las siembras del segundo semestre del año anterior y de las siembras del primer semestre del año en mención.

Arroz Mecanizado



ÁREA SEMBRADA DEL CULTIVO DE ARROZ MECANIZADO EN 2016

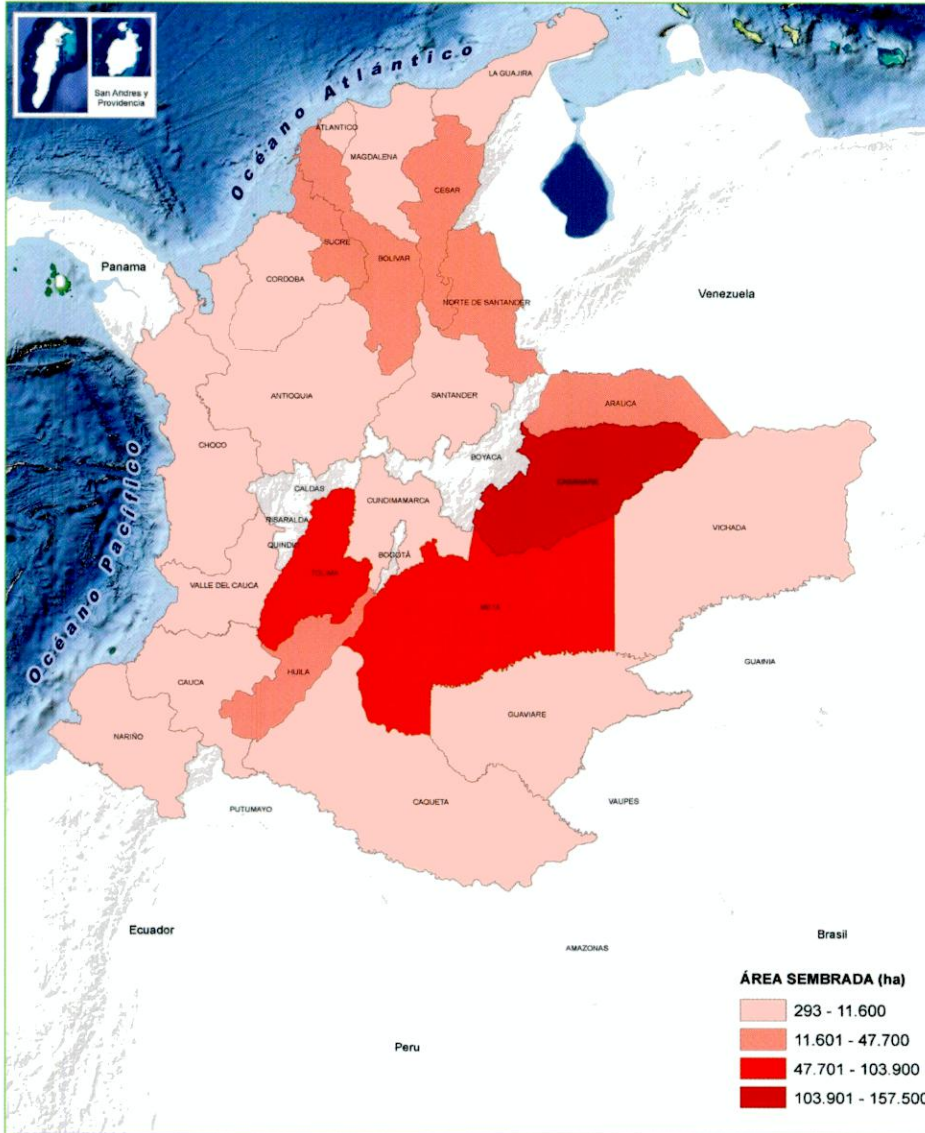

PARTICIPACIÓN PRINCIPALES DEPARTAMENTOS PRODUCTORES DE ARROZ MECANIZADO EN 2016

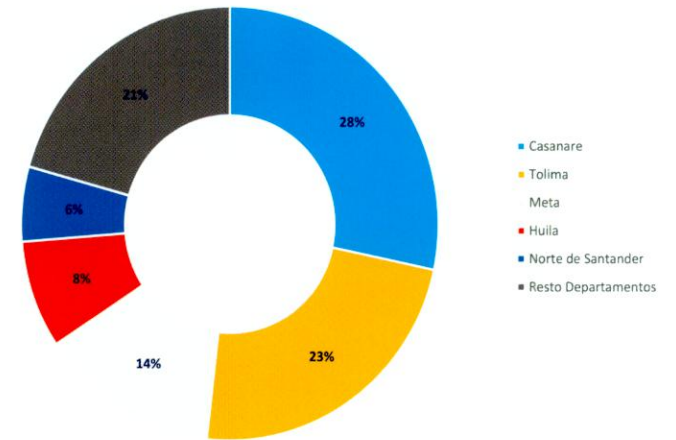

CASANARE, DEPARTAMENTO CON MÁS ÁREA SEMBRADA DEL CULTIVO DE ARROZ MECANIZADO EN 2016

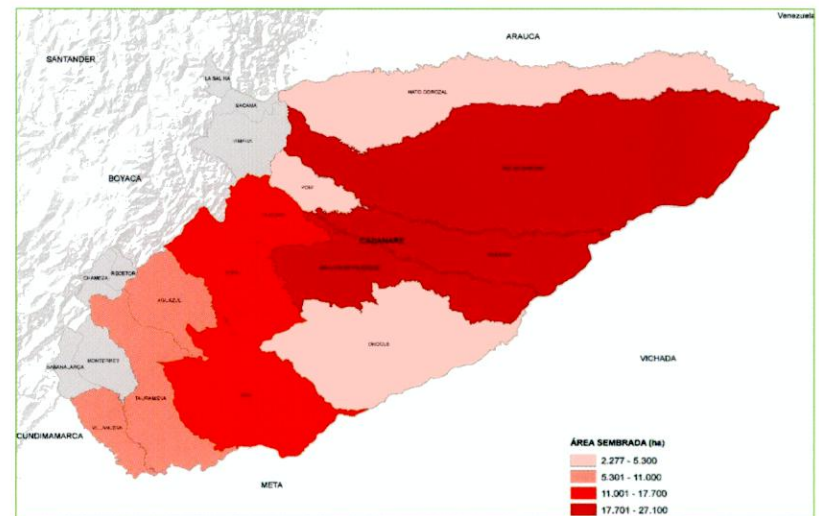

Arroz Secano Manual

Evaluaciones Agropecuarias Municipales



ÁREA SEMBRADA Y ÁREA COSECHADA DEL CULTIVO DE ARROZ SECANO MANUAL 2007-2016



PRODUCCIÓN Y RENDIMIENTO DEL CULTIVO DE ARROZ SECANO MANUAL 2007-2016

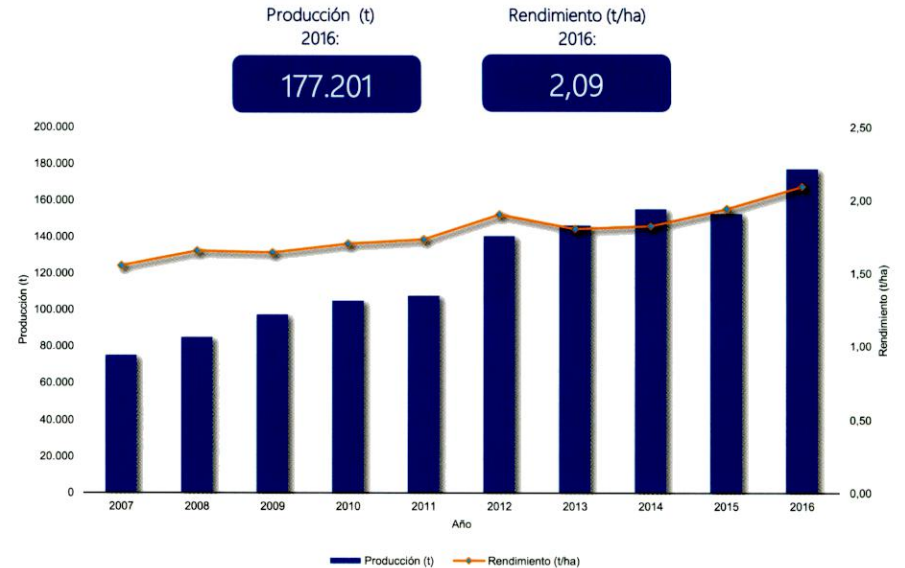

CALENDARIO DE SIEMBRAS Y COSECHAS DEL CULTIVO DE ARROZ SECANO MANUAL 2016

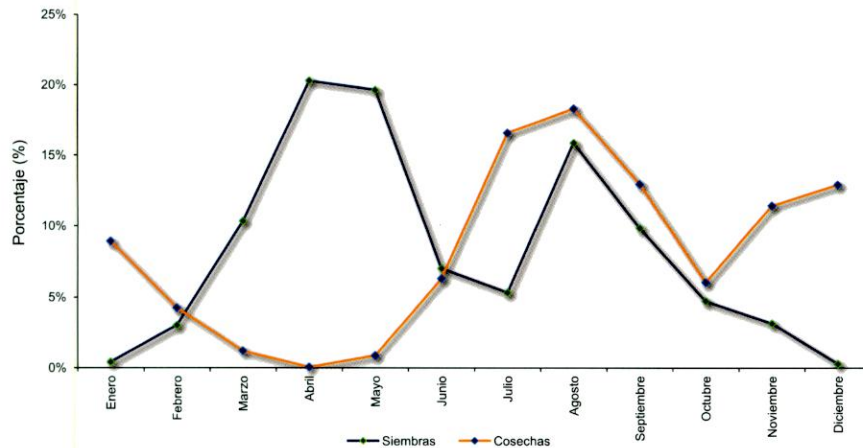

ÁREA SEMBRADA, ÁREA COSECHADA, PRODUCCIÓN Y RENDIMIENTO DEL CULTIVO DE ARROZ SECANO MANUAL 2007-2016

Año	Área Sembrada (ha)	Área Cosechada (ha)	Producción (t)	Rendimiento (t/ha)
2007	50.848	48.207	74.892	1,55
2008	61.019	51.322	84.889	1,65
2009	63.502	59.248	97.266	1,64
2010	72.884	61.576	104.836	1,70
2011	71.614	62.205	107.788	1,73
2012	85.654	73.791	140.438	1,90
2013	88.947	81.023	146.273	1,81
2014	85.858	85.150	155.358	1,82
2015	90.145	78.646	152.711	1,94
2016	90.818	84.602	177.201	2,09

Fuente: Ministerio de Agricultura y Desarrollo Rural. Secretarías de Agricultura Departamentales. Alcaldías Municipales. El área cosechada y la producción de un año, provienen de las siembras del segundo semestre del año anterior y de las siembras del primer semestre del año en mención. Producción expresada en paddy

Arroz Secano Manual

Evaluaciones Agropecuarias
Municipales

GOBIERNO DE COLOMBIA

ÁREA SEMBRADA, ÁREA COSECHADA, PRODUCCIÓN Y RENDIMIENTO DEL CULTIVO DE ARROZ SECANO MANUAL
SEGÚN DEPARTAMENTO
2015-2016

Departamento	Área Sembrada (ha)		Variación (%)	Participación (%)	Área Cosechada (ha) *		Variación (%)	Participación (%)	Producción expresada en paddy verde				Rendimiento (t)		Variación (%)
	2015	2016			2015	2016			2015	2016	Variación (%)	Participación (%)	2015	2016	
	TOTAL	90.145	90.818	0,7	100,0	78.646	84.602	7,6	100,0	152.711	177.201	16,0	100,0	1,94	2,09
Chocó	19.910	21.205	6,5	23,3	17.915	19.520	9,0	23,1	29.956	37.003	23,5	20,9	1,67	1,90	13,4
Córdoba	18.704	20.046	7,2	22,1	19.588	17.479	-10,8	20,7	36.155	33.676	-6,9	19,0	1,85	1,93	4,4
Antioquia	18.984	18.789	-1,0	20,7	16.115	18.604	15,4	22,0	24.952	31.304	25,5	17,7	1,55	1,68	8,7
Bolívar	9.748	10.873	11,5	12,0	8.596	9.675	12,6	11,4	16.644	23.057	38,5	13,0	1,94	2,38	23,1
Sucre	7.481	7.906	5,7	8,7	5.558	6.210	11,7	7,3	10.522	11.580	10,1	6,5	1,89	1,86	-1,5
Guaviare	5.042	5.902	17,1	6,5	4.523	5.028	11,2	5,9	13.569	15.084	11,2	8,5	3,00	3,00	-
Nariño	6.576	2.266	-65,5	2,5	3.883	4.268	9,9	5,0	15.270	17.268	13,1	9,7	3,93	4,05	2,9
Putumayo	1.080	1.518	40,6	1,7	798	1.487	86,5	1,8	2.102	3.169	50,8	1,8	2,64	2,13	-19,1
Caquetá	2.195	1.342	-38,9	1,5	1.451	1.453	0,1	1,7	2.887	2.943	1,9	1,7	1,99	2,03	1,8
Meta	20	385	1825,0	0,4	20	325	1525,0	0,4	40	375	837,5	0,2	2,00	1,15	-42,3
Cauca	73	271	270,2	0,3	72	159	121,2	0,2	223	478	114,7	0,3	3,10	3,01	-2,9
Santander	91	132	44,5	0,1	94	96	2,1	0,1	330	486	47,5	0,3	3,51	5,06	44,4
Magdalena	-	90	-	0,1	-	45	-	0,1	-	113	-	0,1	-	2,50	-
Amazonas	30	68	126,7	0,1	14	40	185,7	0,0	25	120	376,2	0,1	1,80	3,00	66,7
Vichada	10	15	50,0	0,0	9	14	55,6	0,0	20	39	98,0	0,0	2,20	2,80	27,3
Vaupés	12	10	-16,7	0,0	11	10	-9,1	0,0	17	10	-39,4	0,0	1,50	1,00	-33,3
Cundinamarca	190	-	-100,0	-	-	190	-	0,2	-	495	-	0,3	-	2,61	-

Fuente: Ministerio de Agricultura y Desarrollo Rural. Secretarías de Agricultura Departamentales. Alcaldías Municipales.

*El área cosechada y la producción de un año, provienen de las siembras del segundo semestre del año anterior y de las siembras del primer semestre del año en mención.

Arroz Secano Manual

Evaluaciones Agropecuarias
Municipales

GOBIERNO DE COLOMBIA

 ÁREA SEMBRADA, ÁREA COSECHADA, PRODUCCIÓN Y RENDIMIENTO DEL CULTIVO DE ARROZ SECANO MANUAL
 PRINCIPALES MUNICIPIOS PRODUCTORES
 2015-2016

No.	Municipio	Departamento	Área Sembrada (ha)		Variación (%)	Área Cosechada (ha) *		Variación (%)	Producción expresada en paddy verde			Rendimiento (t)			
			2015	2016		2015	2016		2015	2016	Variación (%)	Participación (%)	2015	2016	Variación (%)
			TOTAL			90.145	90.818	0,7	78.646	84.602	7,6	152.711	177.201	16,0	100,0
1	Riosucio	Chocó	7.495	8.089	7,9	5.703	7.717	35,3	9.312	16.133	73,3	9,1	1,63	2,09	28,0
2	San Andrés de Tumaco	Nariño	5.600	700	-87,5	3.150	3.150	-	14.175	15.750	11,1	8,9	4,50	5,00	11,1
3	Tierralta	Córdoba	6.000	5.700	-5,0	7.596	5.100	-32,9	11.394	10.200	-10,5	5,8	1,50	2,00	33,3
4	Necoclí	Antioquia	3.061	3.385	10,6	2.322	3.096	33,3	4.622	7.570	63,8	4,3	1,99	2,45	22,8
5	San José del Guaviare	Guaviare	2.306	2.768	20,0	2.091	2.340	11,9	6.273	7.020	11,9	4,0	3,00	3,00	-
6	María la Baja	Bolívar	0	2.200	-	0	2.200	-	0	6.600	-	3,7	-	3,00	-
7	Turbo	Antioquia	4.600	3.300	-28,3	2.650	4.600	73,6	3.445	5.980	73,6	3,4	1,30	1,30	-
8	Carmen del Darién	Chocó	1.930	1.950	1,0	1.760	1.930	9,7	4.400	4.825	9,7	2,7	2,50	2,50	-
9	Montelíbano	Córdoba	2.900	3.000	3,4	1.977	2.300	16,3	5.420	4.600	-15,1	2,6	2,74	2,00	-27,0
10	Achí	Bolívar	1.740	2.400	37,9	1.740	1.800	3,4	3.410	4.500	32,0	2,5	1,96	2,50	27,6
11	Medio Baudó	Chocó	2.880	2.562	-11,0	3.230	2.331	-27,8	5.814	3.775	-35,1	2,1	1,80	1,62	-10,0
12	El Retorno	Guaviare	1.238	1.486	20,0	1.123	1.257	11,9	3.369	3.771	11,9	2,1	3,00	3,00	-
13	Montecristo	Bolívar	2.300	2.500	8,7	1.830	1.800	-1,6	3.170	3.600	13,6	2,0	1,73	2,00	15,5
14	Cáceres	Antioquia	1.535	1.550	1,0	1.351	1.515	12,1	1.621	2.995	84,7	1,7	1,20	1,98	64,7
15	Guaranda	Sucre	1.700	453	-73,4	1.700	1.205	-29,1	3.220	2.815	-12,6	1,6	1,89	2,34	23,3
16	Quibdó	Chocó	1.503	1.500	-0,2	1.603	1.400	-12,7	2.169	2.800	29,1	1,6	1,35	2,00	47,8
17	San Jacinto del Cauca	Bolívar	2.200	700	-68,2	2.000	1.300	-35,0	3.000	2.720	-9,3	1,5	1,50	2,09	39,5
18	Calamar	Guaviare	888	976	9,9	767	839	9,4	2.301	2.517	9,4	1,4	3,00	3,00	-
19	San Marcos	Sucre	1.400	1.750	25,0	700	1.450	107,1	1.200	2.500	108,3	1,4	1,71	1,72	0,6
20	Nechí	Antioquia	1.070	1.120	4,7	1.180	1.110	-5,9	2.950	2.442	-17,2	1,4	2,50	2,20	-12,0
21	Sucre	Sucre	2.050	2.060	0,5	1.015	1.627	60,3	1.620	2.353	45,2	1,3	1,60	1,45	-9,4
22	Ciénaga de Oro	Córdoba	700	730	4,3	700	730	4,3	2.240	2.336	4,3	1,3	3,20	3,20	-
23	Sahagún	Córdoba	750	1.125	50,0	650	1.068	64,3	1.300	2.136	64,3	1,2	2,00	2,00	-
24	Simití	Bolívar	860	860	-	760	700	-7,9	2.280	2.100	-7,9	1,2	3,00	3,00	-
25	Apartadó	Antioquia	1.158	1.164	0,5	1.115	1.107	-0,7	2.007	1.993	-0,7	1,1	1,80	1,80	0,0
26	Puerto Libertador	Córdoba	900	790	-12,2	1.350	990	-26,7	1.780	1.980	11,2	1,1	1,32	2,00	51,7
27	Vigía del Fuerte	Antioquia	799	876	9,6	797	814	2,1	1.908	1.948	2,1	1,1	2,39	2,39	0,0
28	Bajo Baudó	Chocó	800	1.200	50,0	885	770	-13,0	1.610	1.848	14,8	1,0	1,82	2,40	31,9
29	Miraflores	Guaviare	610	672	10,2	542	592	9,2	1.626	1.776	9,2	1,0	3,00	3,00	-
30	Curillo	Caquetá	1.140	240	-78,9	500	710	42,0	1.250	1.764	41,1	1,0	2,50	2,48	-0,6
31	Acandí	Chocó	960	990	3,1	730	980	34,2	1.314	1.764	34,2	1,0	1,80	1,80	-
32	El Bagre	Antioquia	1.440	1.335	-7,3	1.330	1.346	1,2	1.596	1.615	1,2	0,9	1,20	1,20	-
33	Pueblo Nuevo	Córdoba	1.989	2.094	5,3	1.162	1.341	15,4	1.510	1.565	3,6	0,9	1,30	1,17	-10,2
34	Canalete	Córdoba	854	960	12,4	773	944	22,1	1.270	1.510	18,9	0,9	1,64	1,60	-2,6
35	Orito	Putumayo	235	402	71,1	152	560	268,4	532	1.389	161,1	0,8	3,50	2,48	-29,1
36	Otros Municipios		22.554	27.231	20,7	21.712	21.884	0,8	37.603	36.012	-4,2	20,3	1,73	1,65	-5,0

Fuente: Ministerio de Agricultura y Desarrollo Rural. Secretarías de Agricultura Departamentales. Alcaldías Municipales.

*El área cosechada y la producción de un año, provienen de las siembras del segundo semestre del año anterior y de las siembras del primer semestre del año en mención.

Arroz Secano Manual

Evaluaciones Agropecuarias Municipales



GOBIERNO DE COLOMBIA

ÁREA SEMBRADA DEL CULTIVO DE ARROZ SECANO MANUAL EN 2016

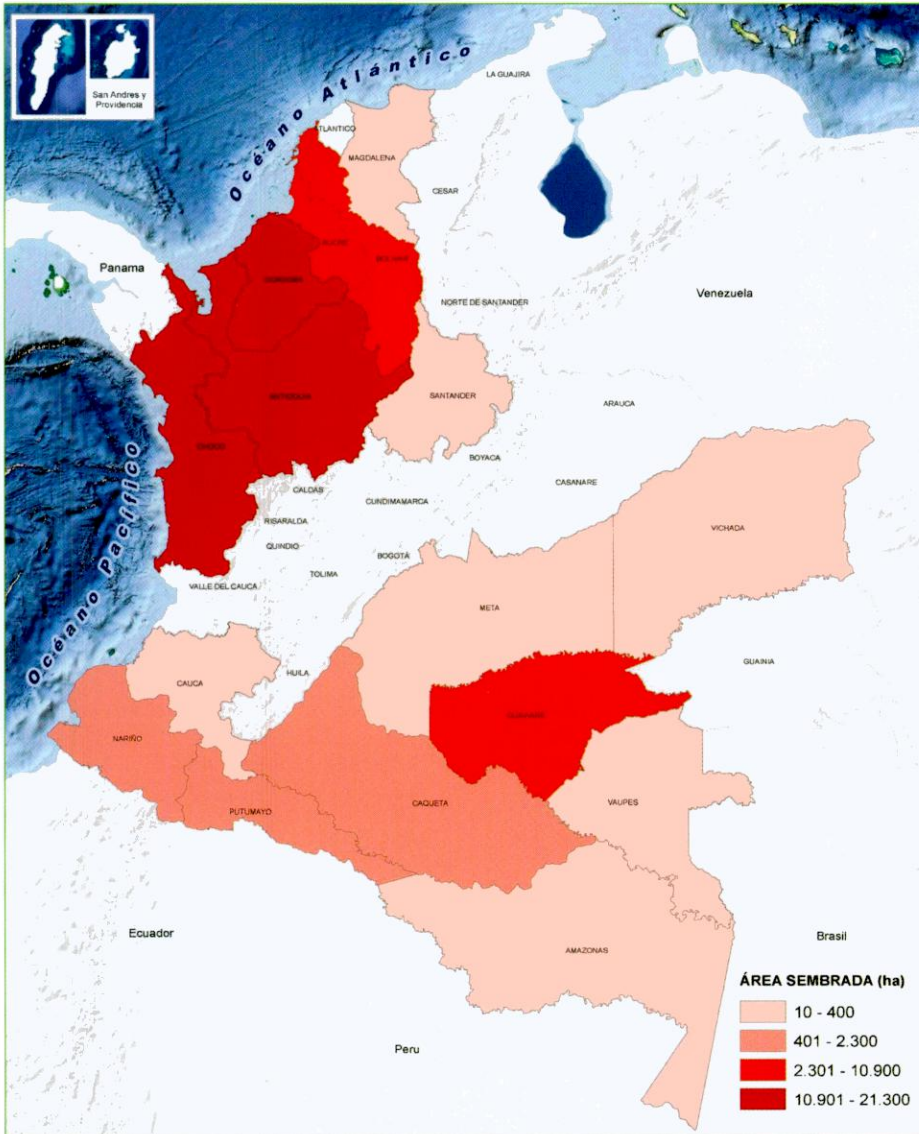

PARTICIPACIÓN PRINCIPALES DEPARTAMENTOS PRODUCTORES DE ARROZ SECANO MANUAL EN 2016

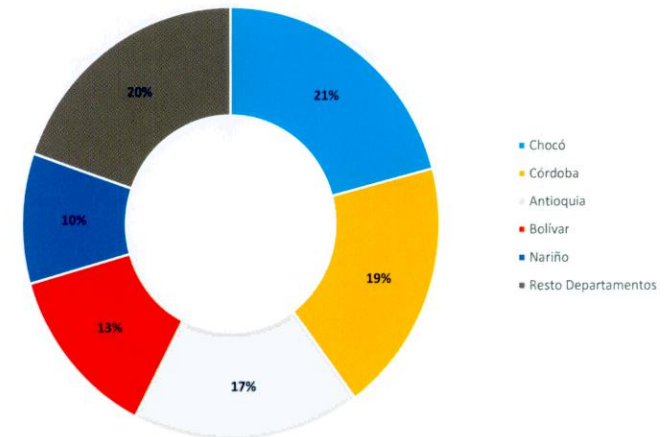

CHOCÓ, DEPARTAMENTO CON MÁS ÁREA SEMBRADA DEL CULTIVO DE ARROZ SECANO MANUAL EN 2016

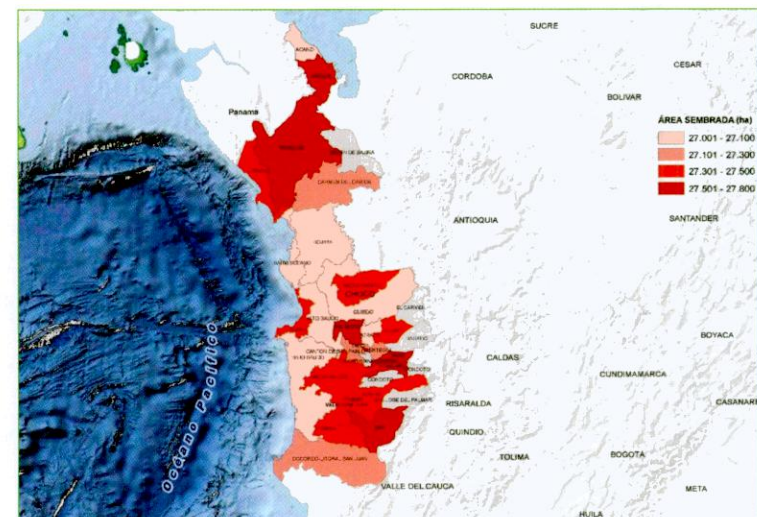

Maíz Tradicional

Evaluaciones Agropecuarias Municipales



ÁREA SEMBRADA Y ÁREA COSECHADA DEL CULTIVO DE MAÍZ TRADICIONAL 2007-2016

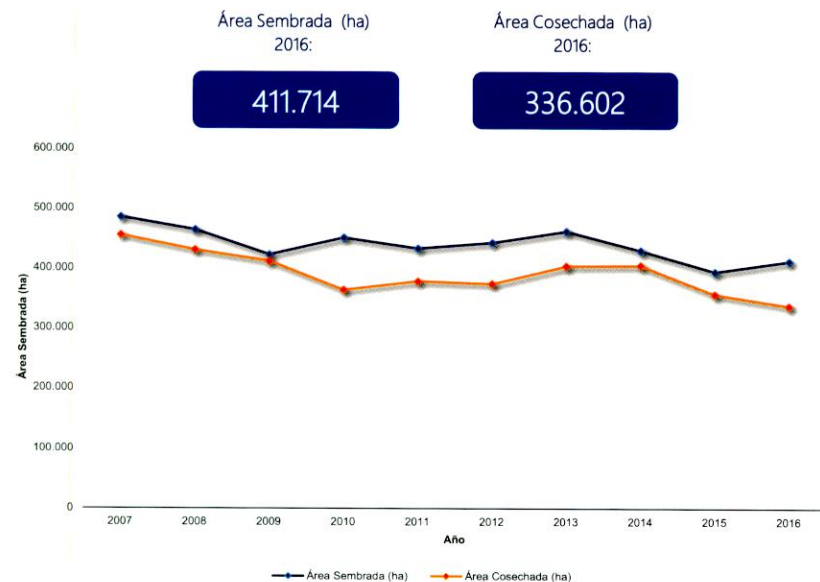

PRODUCCIÓN Y RENDIMIENTO DEL CULTIVO DE MAÍZ TRADICIONAL 2007-2016

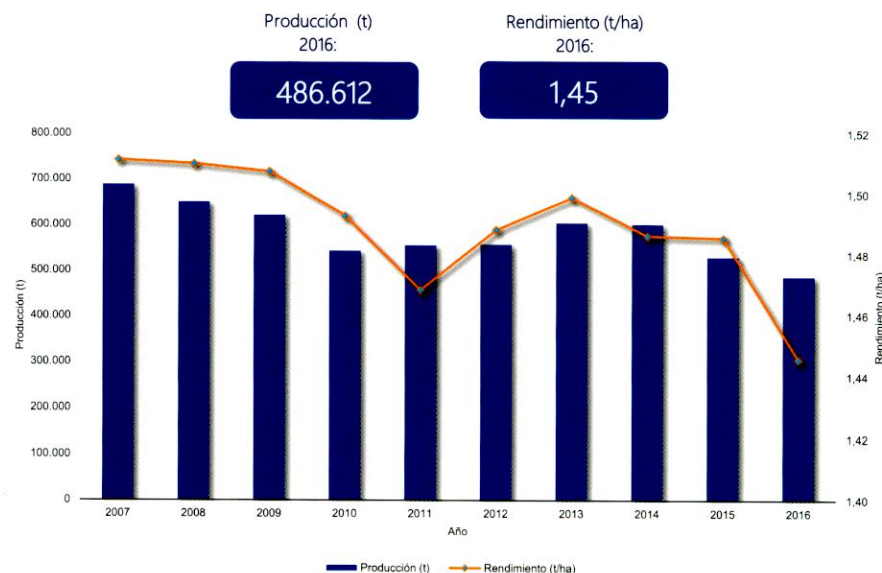

CALENDARIO DE SIEMBRAS Y COSECHAS DEL CULTIVO DE MAÍZ TRADICIONAL 2016

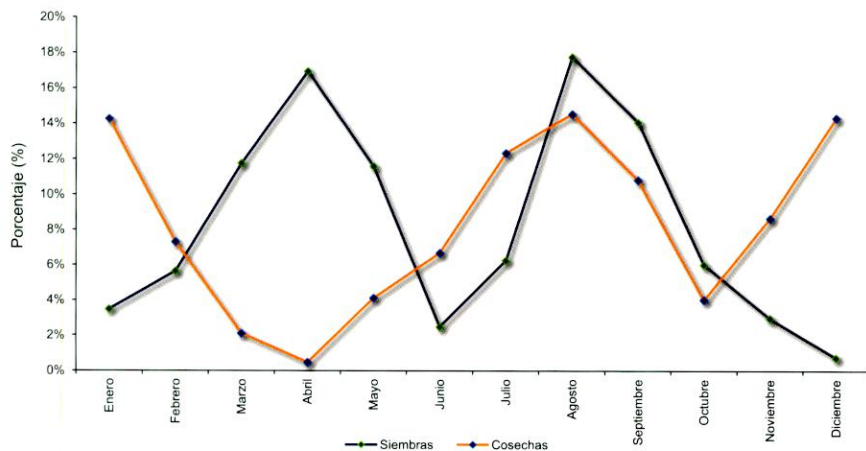

ÁREA SEMBRADA, ÁREA COSECHADA, PRODUCCIÓN Y RENDIMIENTO DEL CULTIVO DE MAÍZ TRADICIONAL 2007-2016

Año	Área Sembrada (ha)	Área Cosechada (ha)	Producción (t)	Rendimiento (t/ha)
2007	485.626	455.509	688.464	1,51
2008	464.512	430.340	649.847	1,51
2009	422.608	411.593	620.479	1,51
2010	451.252	363.616	542.869	1,49
2011	433.119	378.039	555.160	1,47
2012	442.804	373.979	556.625	1,49
2013	461.811	403.408	604.708	1,50
2014	429.652	404.441	601.157	1,49
2015	394.005	356.196	529.210	1,49
2016	411.714	336.602	486.612	1,45

Fuente: Ministerio de Agricultura y Desarrollo Rural. Secretarías de Agricultura Departamentales. Alcaldías Municipales. El área cosechada y la producción de un año, provienen de las siembras del segundo semestre del año anterior y de las siembras del primer semestre del año en mención. Producción expresada en grano

Maíz Tradicional

Evaluaciones Agropecuarias
Municipales

GOBIERNO DE COLOMBIA

ÁREA SEMBRADA, ÁREA COSECHADA, PRODUCCIÓN Y RENDIMIENTO DEL CULTIVO DE MAÍZ TRADICIONAL SEGÚN DEPARTAMENTO 2015-2016

Departamento	Área Sembrada (ha)				Área Cosechada (ha) *				Producción expresada en grano seco				Rendimiento (t)			
	2015		2016		2015		2016		2015		2016		2015		2016	Variación (%)
			Variación (%)	Participación (%)			Variación (%)	Participación (%)	Producción (t) *	Variación (%)	Participación (%)					
TOTAL	394.005	411.714	4,5	100,0	356.196	336.602	-5,5	100,0	529.210	486.612	-8,0	100,0	1,49	1,45	-2,7	
Bolívar	80.786	82.274	1,8	20,0	69.034	60.625	-12,2	18,0	104.302	93.047	-10,8	19,1	1,51	1,53	1,6	
Antioquia	30.762	32.359	5,2	7,9	29.472	28.773	-2,4	8,5	45.931	45.056	-1,9	9,3	1,56	1,57	0,5	
Córdoba	32.959	31.780	-3,6	7,7	36.309	30.138	-17,0	9,0	67.371	55.121	-18,2	11,3	1,86	1,83	-1,4	
Magdalena	26.398	29.608	12,2	7,2	25.325	20.571	-18,8	6,1	28.728	20.529	-28,5	4,2	1,13	1,00	-12,0	
Cesar	29.130	27.056	-7,1	6,6	17.759	19.463	9,6	5,8	17.939	20.232	12,8	4,2	1,01	1,04	2,9	
Tolima	18.177	19.311	6,2	4,7	18.316	16.477	-10,0	4,9	35.069	29.316	-16,4	6,0	1,91	1,78	-7,1	
Cundinamarca	17.750	17.894	0,8	4,3	17.122	13.791	-19,5	4,1	24.829	17.411	-29,9	3,6	1,45	1,26	-12,9	
Huila	17.534	17.696	0,9	4,3	16.818	15.985	-5,0	4,7	24.523	22.454	-8,4	4,6	1,46	1,40	-3,7	
Arauca	16.663	16.640	-0,1	4,0	16.199	16.251	0,3	4,8	21.706	20.965	-3,4	4,3	1,34	1,29	-3,7	
La Guajira	8.914	15.963	79,1	3,9	5.434	5.557	2,3	1,7	8.581	6.495	-24,3	1,3	1,58	1,17	-26,0	
Chocó	14.819	15.031	1,4	3,7	14.490	14.147	-2,4	4,2	12.507	13.166	5,3	2,7	0,86	0,93	7,8	
Caquetá	7.059	12.160	72,3	3,0	6.336	9.249	46,0	2,7	6.855	9.783	42,7	2,0	1,08	1,06	-2,2	
Nariño	12.426	11.992	-3,5	2,9	10.413	11.152	7,1	3,3	11.609	12.804	10,3	2,6	1,11	1,15	3,0	
Cauca	6.028	11.053	83,4	2,7	5.814	8.226	41,5	2,4	8.647	12.012	38,9	2,5	1,49	1,46	-1,8	
Santander	12.364	10.769	-12,9	2,6	10.886	11.055	1,6	3,3	19.596	18.914	-3,5	3,9	1,80	1,71	-5,0	
Boyacá	10.305	10.037	-2,6	2,4	9.284	8.843	-4,7	2,6	13.678	12.780	-6,6	2,6	1,47	1,45	-1,9	
Guaviare	8.666	9.315	7,5	2,3	7.766	8.626	11,1	2,6	11.649	12.939	11,1	2,7	1,50	1,50	-	
Sucre	8.166	7.790	-4,6	1,9	5.871	6.459	10,0	1,9	10.150	10.838	6,8	2,2	1,73	1,68	-2,9	
Atlántico	7.441	7.599	2,1	1,8	4.623	4.832	4,5	1,4	5.018	6.790	35,3	1,4	1,09	1,41	29,5	
Norte de Santander	5.881	5.712	-2,9	1,4	6.230	5.683	-8,8	1,7	8.007	7.853	-1,9	1,6	1,29	1,38	7,5	
Putumayo	3.485	5.522	58,5	1,3	3.120	5.511	76,6	1,6	4.547	6.032	32,7	1,2	1,46	1,09	-24,9	
Meta	8.622	4.520	-47,6	1,1	9.088	6.468	-28,8	1,9	18.633	14.242	-23,6	2,9	2,05	2,20	7,4	
Valle del Cauca	2.848	3.373	18,4	0,8	2.941	3.040	3,4	0,9	6.112	6.675	9,2	1,4	2,08	2,20	5,6	
Casanare	3.326	2.338	-29,7	0,6	2.918	2.314	-20,7	0,7	5.247	4.403	-16,1	0,9	1,80	1,90	5,8	
Quindío	350	1.384	295,8	0,3	298	831	178,6	0,2	358	1.764	393,1	0,4	1,20	2,12	77,0	
Caldas	1.054	1.018	-3,4	0,2	998	898	-9,9	0,3	2.093	1.930	-7,8	0,4	2,10	2,15	2,4	
Vichada	750	529	-29,5	0,1	2.074	654	-68,5	0,2	3.484	1.242	-64,3	0,3	1,68	1,90	13,1	
Risaralda	683	493	-27,7	0,1	587	514	-12,3	0,2	1.173	975	-16,8	0,2	2,00	1,90	-5,1	
Vaupés	361	215	-40,4	0,1	317	253	-20,2	0,1	366	456	24,7	0,1	1,15	1,80	56,2	
Guainía	189	175	-7,4	0,0	233	113	-51,7	0,0	350	219	-37,5	0,0	1,50	1,94	29,5	
Amazonas	110	110	-	0,0	120	104	-13,3	0,0	156	169	8,3	0,0	1,30	1,62	24,9	
San Andrés y Providencia	1	0	-71,2	0,0	1	1	-21,2	0,0	1	1	-14,0	0,0	1,00	1,09	9,1	

Fuente: Ministerio de Agricultura y Desarrollo Rural. Secretarías de Agricultura Departamentales. Alcaldías Municipales.

*El área cosechada y la producción de un año, provienen de las siembras del segundo semestre del año anterior y de las siembras del primer semestre del año en mención.

Maíz Tradicional

Evaluaciones Agropecuarias
Municipales

GOBIERNO DE COLOMBIA

ÁREA SEMBRADA, ÁREA COSECHADA, PRODUCCIÓN Y RENDIMIENTO DEL CULTIVO DE MAÍZ TRADICIONAL
PRINCIPALES MUNICIPIOS PRODUCTORES
2015-2016

No.	Municipio	Departamento	Área Sembrada (ha)			Área Cosechada (ha) *			Producción expresada en grano seco				Rendimiento (t)					
			2015		2016	Variación (%)	2015		2016	Variación (%)	Producción (t) *		Variación (%)	Participación (%)	2015		2016	Variación (%)
			2015	2016		2015	2016		2015	2016		2015	2016		2015	2016		
	TOTAL		394.005	411.714	4,5	356.196	336.602	-5,5	529.210	486.612	-8,0	100,0	1,49	1,45	-2,7			
1	Montería	Córdoba	6.195	6.220	0,4	6.270	6.189	-1,3	10.032	11.454	14,2	2,4	1,60	1,85	15,7			
2	Tierralta	Córdoba	4.870	5.300	8,8	5.620	5.000	-11,0	11.240	10.600	-5,7	2,2	2,00	2,12	6,0			
3	Mahates	Bolívar	10.000	8.500	-15,0	10.400	7.800	-25,0	14.220	10.460	-26,4	2,1	1,37	1,34	-1,9			
4	Morales	Bolívar	4.500	4.565	1,4	4.100	3.832	-6,5	8.200	7.289	-11,1	1,5	2,00	1,90	-4,9			
5	Riosucio	Chocó	4.611	4.749	3,0	4.495	4.439	-1,2	6.743	7.106	5,4	1,5	1,50	1,60	6,7			
6	San Pedro de Urabá	Antioquia	4.925	6.044	22,7	4.868	4.406	-9,5	6.508	6.828	4,9	1,4	1,34	1,55	15,9			
7	Tame	Arauca	4.950	5.050	2,0	4.780	5.100	6,7	6.214	6.630	6,7	1,4	1,30	1,30	-			
8	Piedras	Tolima	3.700	3.800	2,7	3.800	3.800	-	8.400	6.284	-25,2	1,3	2,21	1,65	-25,2			
9	El Carmen de Bolívar	Bolívar	6.500	2.650	-59,2	7.956	4.580	-42,4	10.203	6.117	-40,0	1,3	1,28	1,34	4,2			
10	Achí	Bolívar	3.050	3.500	14,8	2.600	2.800	7,7	4.804	5.975	24,4	1,2	1,85	2,13	15,5			
11	El Guamo	Bolívar	4.500	4.600	2,2	2.850	3.350	17,5	5.130	5.475	6,7	1,1	1,80	1,63	-9,2			
12	San José del Guaviare	Guaviare	3.584	4.300	20,0	3.249	3.637	11,9	4.874	5.456	11,9	1,1	1,50	1,50	-			
13	Arauca	Arauca	4.800	4.860	1,3	4.500	4.750	5,6	5.575	5.225	-6,3	1,1	1,24	1,10	-11,2			
14	Turbo	Antioquia	3.480	4.220	21,3	3.480	3.450	-0,9	5.220	5.175	-0,9	1,1	1,50	1,50	-			
15	San Vicente del Caguán	Caquetá	1.000	6.000	500,0	1.000	5.000	400,0	1.000	5.000	400,0	1,0	1,00	1,00	-			
16	Araucuita	Arauca	3.200	3.270	2,2	3.726	3.230	-13,3	5.589	4.845	-13,3	1,0	1,50	1,50	-			
17	Simití	Bolívar	3.600	3.600	-	3.200	2.500	-21,9	6.100	4.700	-23,0	1,0	1,91	1,88	-1,4			
18	Magangué	Bolívar	2.900	3.350	15,5	2.300	2.750	19,6	3.451	4.700	36,2	1,0	1,50	1,71	13,9			
19	San Juan Nepomuceno	Bolívar	4.300	6.800	58,1	3.800	3.000	-21,1	5.700	4.525	-20,6	0,9	1,50	1,51	0,6			
20	Arboletes	Antioquia	2.550	2.070	-18,8	2.145	2.370	10,5	3.915	4.305	10,0	0,9	1,83	1,82	-0,5			
21	Páez	Cauca	1.110	3.190	187,4	650	2.100	223,1	1.576	3.606	128,8	0,7	2,43	1,72	-29,2			
22	Ponedera	Atlántico	2.520	3.250	29,0	2.135	2.250	5,4	1.720	3.501	103,6	0,7	0,81	1,56	93,2			
23	Neiva	Huila	2.500	2.520	0,8	2.387	2.390	0,1	3.496	3.346	-4,3	0,7	1,46	1,40	-4,4			
24	El Retorno	Guaviare	2.170	2.604	20,0	1.968	2.202	11,9	2.952	3.303	11,9	0,7	1,50	1,50	-			
25	Armero Guayabal	Tolima	1.200	1.200	-	1.770	1.200	-32,2	4.545	3.240	-28,7	0,7	2,57	2,70	5,1			
26	Pinillos	Bolívar	1.950	2.550	30,8	1.440	1.820	26,4	2.160	3.230	49,5	0,7	1,50	1,77	18,3			
27	Lorica	Córdoba	1.450	1.620	11,7	1.390	1.480	6,5	3.475	3.189	-8,2	0,7	2,50	2,15	-13,8			
28	Ortega	Tolima	810	2.180	169,1	790	1.490	88,6	1.975	3.175	60,8	0,7	2,50	2,13	-14,8			
29	Montecristo	Bolívar	2.600	3.000	15,4	1.800	2.100	16,7	2.700	3.150	16,7	0,6	1,50	1,50	-			
30	Pelaya	Cesar	4.700	4.300	-8,5	3.200	2.800	-12,5	3.200	3.120	-2,5	0,6	1,00	1,11	11,4			
31	El Carmen de Viboral	Antioquia	1.470	1.430	-2,7	1.450	1.330	-8,3	3.265	3.073	-5,9	0,6	2,25	2,31	2,6			
32	Guaranda	Sucre	2.000	850	-57,5	1.500	1.306	-12,9	3.000	3.015	0,5	0,6	2,00	2,31	15,4			
33	Villanueva	Bolívar	2.920	3.050	4,5	605	2.500	313,2	682	3.000	339,8	0,6	1,13	1,20	6,4			
34	Ciénaga de Oro	Córdoba	2.000	2.230	11,5	1.980	2.080	5,1	3.284	2.968	-9,6	0,6	1,66	1,43	-14,0			
35	Canalete	Córdoba	1.248	1.253	0,4	1.158	1.178	1,7	2.824	2.945	4,3	0,6	2,44	2,50	2,5			
36	Otros Municipios		276.142	283.039	2,5	246.834	226.393	-8,3	355.240	310.600	-12,6	63,8	1,44	1,37	-4,7			

Fuente: Ministerio de Agricultura y Desarrollo Rural. Secretarías de Agricultura Departamentales. Alcaldías Municipales.

*El área cosechada y la producción de un año, provienen de las siembras del segundo semestre del año anterior y de las siembras del primer semestre del año en mención.

Maíz Tradicional



ÁREA SEMBRADA DEL CULTIVO DE MAÍZ TRADICIONAL EN 2016

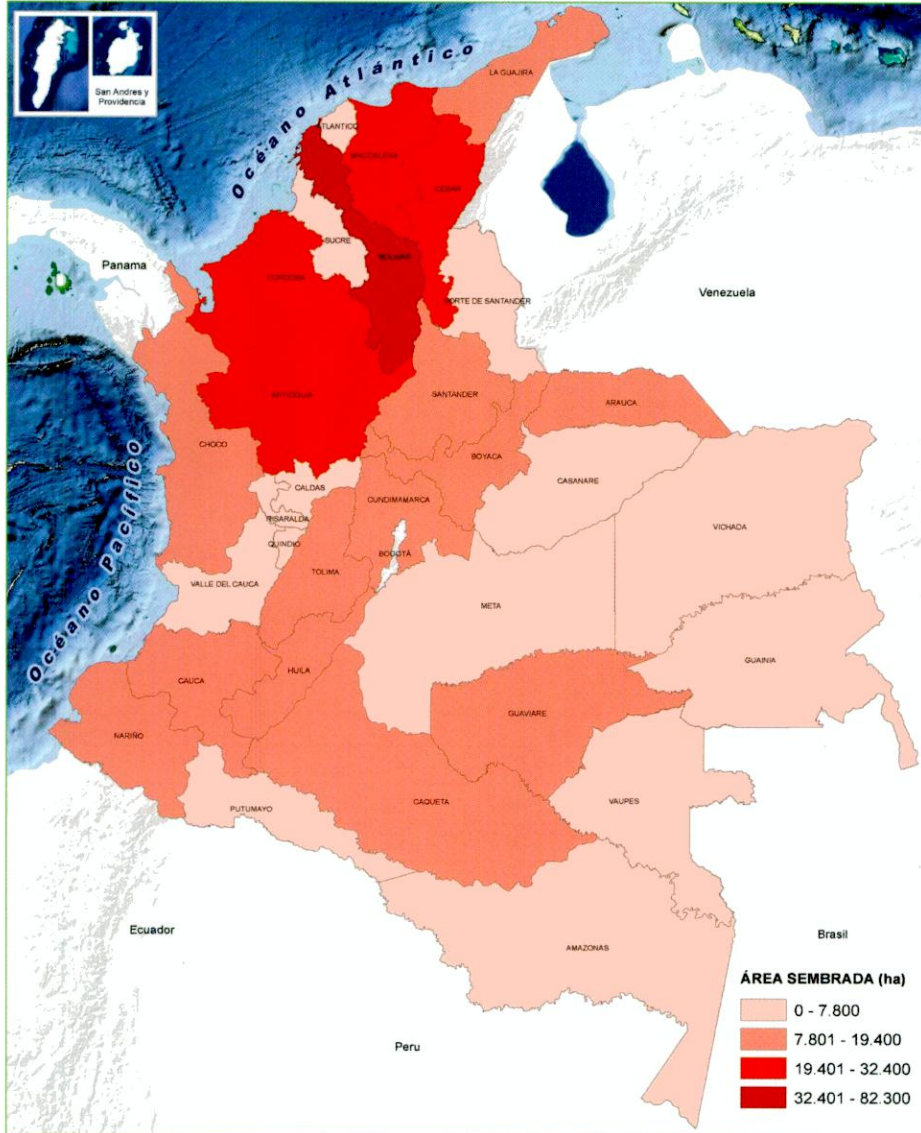

PARTICIPACIÓN PRINCIPALES DEPARTAMENTOS PRODUCTORES DE MAÍZ TRADICIONAL EN 2016

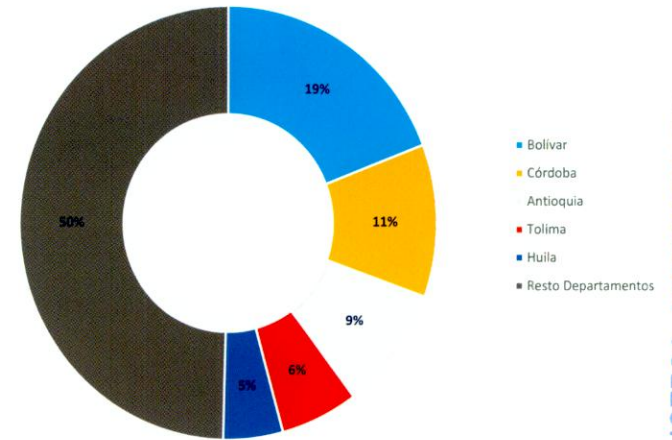

BOLÍVAR, DEPARTAMENTO CON MÁS ÁREA SEMBRADA DEL CULTIVO DE MAÍZ TRADICIONAL EN 2016

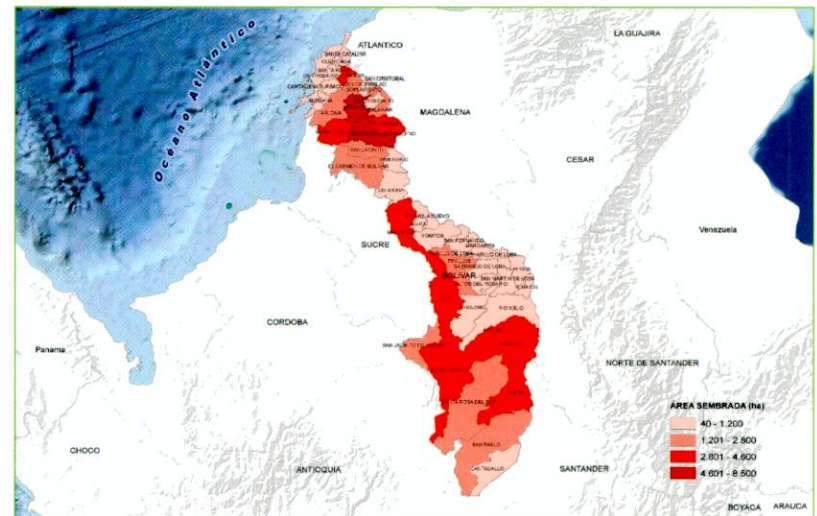

Maíz Tecnificado

Evaluaciones Agropecuarias Municipales



GOBIERNO DE COLOMBIA

ÁREA SEMBRADA Y ÁREA COSECHADA DEL CULTIVO DE MAÍZ TECNIFICADO 2007-2016

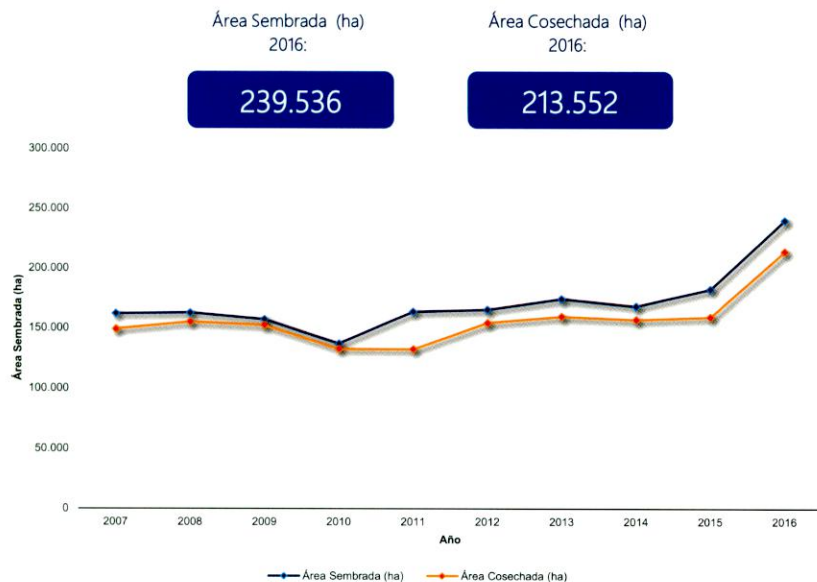

PRODUCCIÓN Y RENDIMIENTO DEL CULTIVO DE MAÍZ TECNIFICADO 2007-2016

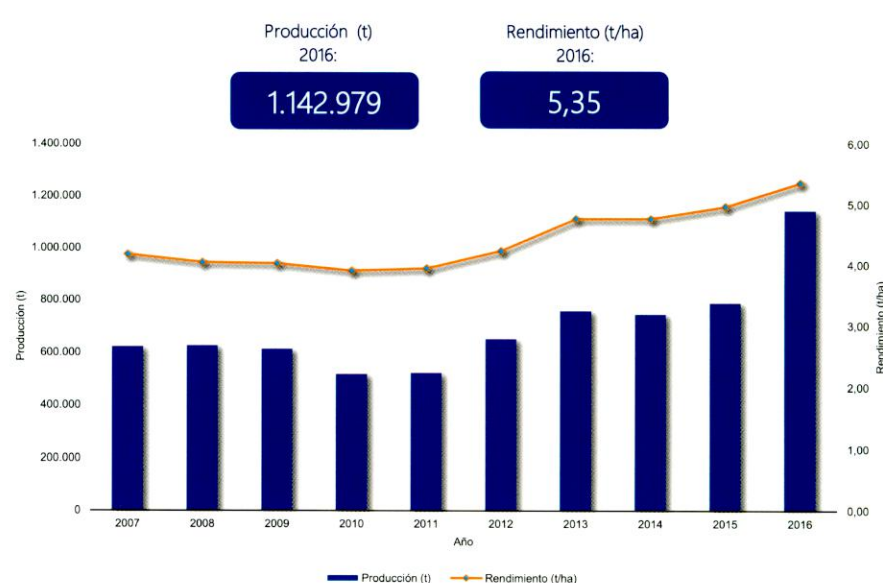

CALENDARIO DE SIEMBRAS Y COSECHAS DEL CULTIVO DE MAÍZ TECNIFICADO 2016

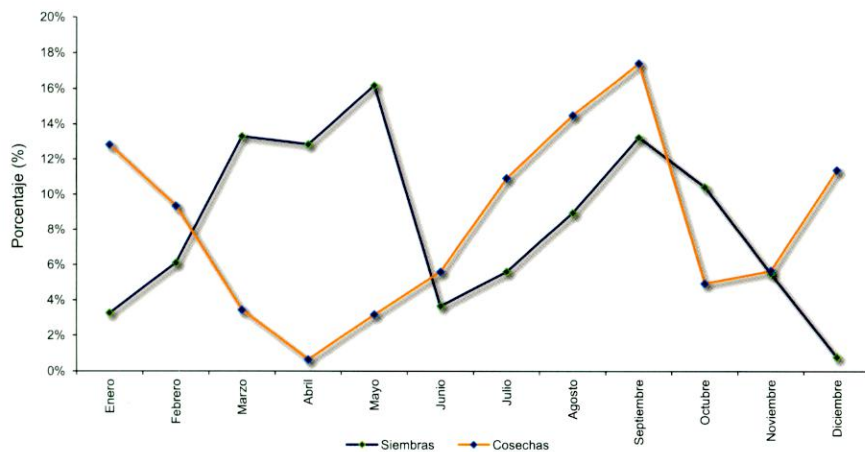

ÁREA SEMBRADA, ÁREA COSECHADA, PRODUCCIÓN Y RENDIMIENTO DEL CULTIVO DE MAÍZ TECNIFICADO 2007-2016

Año	Área Sembrada (ha)	Área Cosechada (ha)	Producción (t)	Rendimiento (t/ha)
2007	161.835	148.972	622.089	4,18
2008	162.467	154.757	625.937	4,04
2009	156.917	152.036	612.104	4,03
2010	136.915	132.342	517.089	3,91
2011	163.377	132.005	520.862	3,95
2012	164.995	153.878	651.353	4,23
2013	173.926	159.220	758.232	4,76
2014	167.782	156.370	745.015	4,76
2015	182.104	158.658	787.747	4,97
2016	239.536	213.552	1.142.979	5,35

Fuente: Ministerio de Agricultura y Desarrollo Rural. Secretarías de Agricultura Departamentales. Alcaldías Municipales. El área cosechada y la producción de un año, provienen de las siembras del segundo semestre del año anterior y de las siembras del primer semestre del año en mención. Producción expresada en grano

Maíz Tecnificado

Evaluaciones Agropecuarias
Municipales



GOBIERNO DE COLOMBIA

ÁREA SEMBRADA, ÁREA COSECHADA, PRODUCCIÓN Y RENDIMIENTO DEL CULTIVO DE MAÍZ TECNIFICADO SEGÚN DEPARTAMENTO 2015-2016

Departamento	Área Sembrada (ha)				Área Cosechada (ha) *				Producción expresada en grano seco				Rendimiento (t)		
	2015		2016		2015		2016		2015		2016		2015	2016	
			Variación (%)	Participación (%)			Variación (%)	Participación (%)			Variación (%)	Participación (%)			Variación (%)
TOTAL	182.104	239.536	31,5	100,0	158.658	213.552	34,6	100,0	787.747	1.142.979	45,1	100,0	4,97	5,35	7,8
Meta	35.349	79.150	123,9	33,0	31.550	63.484	101,2	29,7	201.621	420.462	108,5	36,8	6,39	6,62	3,6
Córdoba	30.785	37.774	22,7	15,8	27.360	34.084	24,6	16,0	119.822	167.517	39,8	14,7	4,38	4,91	12,2
Tolima	32.475	34.498	6,2	14,4	33.925	34.188	0,8	16,0	164.174	161.819	-1,4	14,2	4,84	4,73	-2,2
Vichada	21.000	21.000	-	8,8	6.000	21.000	250,0	9,8	39.000	133.500	242,3	11,7	6,50	6,36	-2,2
Valle del Cauca	17.375	17.094	-1,6	7,1	16.691	16.158	-3,2	7,6	117.674	113.074	-3,9	9,9	7,05	7,00	-0,7
Sucre	11.745	14.010	19,3	5,8	13.004	12.352	-5,0	5,8	35.112	27.978	-20,3	2,4	2,70	2,27	-16,1
Huila	14.280	13.790	-3,4	5,8	14.795	13.245	-10,5	6,2	57.347	52.545	-8,4	4,6	3,88	3,97	2,3
Cesar	2.911	4.829	65,9	2,0	1.329	3.085	132,1	1,4	3.179	9.030	184,1	0,8	2,39	2,93	22,4
Bolívar	4.000	4.400	10,0	1,8	3.000	3.700	23,3	1,7	11.550	14.800	28,1	1,3	3,85	4,00	3,9
Cundinamarca	2.994	2.923	-2,4	1,2	2.441	3.014	23,5	1,4	5.566	7.539	35,4	0,7	2,28	2,50	9,7
Atlántico	762	1.807	137,1	0,8	746	815	9,2	0,4	1.747	1.710	-2,1	0,1	2,34	2,10	-10,4
Nariño	1.791	1.588	-11,3	0,7	1.358	1.723	26,9	0,8	4.288	5.578	30,1	0,5	3,16	3,24	2,5
Cauca	2.022	1.583	-21,7	0,7	1.998	1.644	-17,7	0,8	7.787	5.749	-26,2	0,5	3,90	3,50	-10,3
Risaralda	653	1.413	116,4	0,6	685	1.357	98,1	0,6	3.829	7.492	95,7	0,7	5,59	5,52	-1,2
Norte de Santander	1.240	1.243	0,2	0,5	1.249	1.211	-3,0	0,6	4.992	5.770	15,6	0,5	4,00	4,76	19,2
Santander	324	708	118,7	0,3	346	426	23,1	0,2	1.360	1.991	46,4	0,2	3,93	4,67	18,9
Boyacá	27	429	1488,9	0,2	25	247	907,8	0,1	50	521	948,4	0,0	2,03	2,11	4,0
Casanare	1.300	387	-70,2	0,2	1.170	608	-48,1	0,3	4.502	2.756	-38,8	0,2	3,85	4,53	17,8
Caldas	647	386	-40,3	0,2	652	638	-2,1	0,3	2.834	2.124	-25,0	0,2	4,35	3,33	-23,4
Chocó	150	200	33,3	0,1	-	350	-	0,2	-	399	-	0,0	-	1,14	-
Magdalena	-	150	-	0,1	-	77	-	0,0	-	77	-	0,0	-	1,00	-
Quindío	216	94	-56,7	0,0	257	56	-78,2	0,0	910	125	-86,3	0,0	3,54	2,23	-37,0
Caquetá	60	80	33,3	0,0	62	90	45,2	0,0	300	424	41,3	0,0	4,84	4,71	-2,6
Antioquia	-	-	-	-	15	-	-100,0	-	105	-	-100,0	-	7,00	-	-100,0

Fuente: Ministerio de Agricultura y Desarrollo Rural. Secretarías de Agricultura Departamentales. Alcaldías Municipales.

*El área cosechada y la producción de un año, provienen de las siembras del segundo semestre del año anterior y de las siembras del primer semestre del año en mención.

Maíz Tecnificado

Evaluaciones Agropecuarias
Municipales

GOBIERNO DE COLOMBIA

ÁREA SEMBRADA, ÁREA COSECHADA, PRODUCCIÓN Y RENDIMIENTO DEL CULTIVO DE MAÍZ TECNIFICADO
PRINCIPALES MUNICIPIOS PRODUCTORES
2015-2016

No.	Municipio	Departamento	Área Sembrada (ha)			Área Cosechada (ha) *			Producción expresada en grano seco				Rendimiento (t)				
			2015		2016	2015		2016	2015		2016	Variación (%)	Participación (%)	2015		2016	Variación (%)
					Variación (%)												
TOTAL			182.104	239.536	31,5	158.658	213.552	34,6	787.747	1.142.979	45,1	100,0	4,97	5,35	7,8		
1	Puerto Gaitán	Meta	10.230	50.000	388,8	9.374	35.200	275,5	62.189	241.200	287,9	21,1	6,63	6,85	3,3		
2	Cumaribo	Vichada	21.000	21.000	-	6.000	21.000	250,0	39.000	133.500	242,3	11,7	6,50	6,36	-2,2		
3	Espinal	Tolima	13.000	14.400	10,8	14.300	15.600	9,1	92.950	85.800	-7,7	7,5	6,50	5,50	-15,4		
4	Puerto López	Meta	7.333	11.570	57,8	6.730	9.233	37,2	42.055	60.648	44,2	5,3	6,25	6,57	5,1		
5	Montería	Córdoba	5.396	8.956	66,0	4.350	8.300	90,8	21.070	37.780	79,3	3,3	4,84	4,55	-6,0		
6	Granada	Meta	4.425	4.247	-4,0	3.828	4.562	19,2	24.564	29.639	20,7	2,6	6,42	6,50	1,2		
7	Cereté	Córdoba	5.000	5.720	14,4	3.910	4.800	22,8	12.600	26.630	111,3	2,3	3,22	5,55	72,2		
8	Valle de San Juan	Tolima	4.290	4.912	14,5	4.620	4.452	-3,6	19.100	25.564	33,8	2,2	4,13	5,74	38,9		
9	Ciénaga de Oro	Córdoba	5.400	5.950	10,2	5.295	5.000	-5,6	26.321	25.500	-3,1	2,2	4,97	5,10	2,6		
10	Villavicencio	Meta	4.419	3.700	-16,3	3.937	4.100	4,1	24.772	24.600	-0,7	2,2	6,29	6,00	-4,6		
11	Fuente de Oro	Meta	2.672	4.900	83,4	2.130	3.767	76,9	14.225	24.305	70,9	2,1	6,68	6,45	-3,4		
12	San Pelayo	Córdoba	4.820	4.420	-8,3	3.900	4.880	25,1	21.030	22.150	5,3	1,9	5,39	4,54	-15,8		
13	Caicedonia	Valle del Cauca	3.230	3.060	-5,3	3.180	2.680	-15,7	25.440	21.440	-15,7	1,9	8,00	8,00	-		
14	Cartago	Valle del Cauca	2.427	2.145	-11,6	2.110	2.263	7,3	15.074	17.322	14,9	1,5	7,15	7,66	7,1		
15	Chimá	Córdoba	800	2.400	200,0	670	2.400	258,2	3.350	16.800	401,5	1,5	5,00	7,00	40,0		
16	Roldanillo	Valle del Cauca	2.286	2.503	9,5	2.464	2.281	-7,4	17.295	15.744	-9,0	1,4	7,02	6,90	-1,7		
17	María la Baja	Bolívar	4.000	4.400	10,0	3.000	3.700	23,3	11.550	14.800	28,1	1,3	3,85	4,00	3,9		
18	Guamo	Tolima	3.000	3.000	-	3.300	3.200	-3,0	12.649	14.700	16,2	1,3	3,83	4,59	19,8		
19	Obando	Valle del Cauca	1.449	1.750	20,8	1.376	1.489	8,2	10.207	10.615	4,0	0,9	7,42	7,13	-3,9		
20	Bugalagrande	Valle del Cauca	1.640	1.260	-23,2	1.287	1.554	20,7	7.887	9.598	21,7	0,8	6,13	6,18	0,8		
21	Lorica	Córdoba	1.850	2.500	35,1	1.780	1.910	7,3	8.010	8.595	7,3	0,8	4,50	4,50	-		
22	Caimito	Sucre	1.950	2.105	7,9	1.820	1.965	8,0	8.190	8.504	3,8	0,7	4,50	4,33	-3,8		
23	Armero Guayabal	Tolima	2.400	2.400	-	2.280	2.400	5,3	7.130	8.127	14,0	0,7	3,13	3,39	8,3		
24	Vistahermosa	Meta	1.257	850	-32,4	1.460	1.197	-18,0	9.105	7.820	-14,1	0,7	6,24	6,53	4,8		
25	Puerto Lleras	Meta	755	970	28,5	828	1.213	46,5	5.261	7.791	48,1	0,7	6,35	6,42	1,1		
26	San Carlos	Córdoba	1.300	1.800	38,5	1.160	1.270	9,5	5.752	7.480	30,0	0,7	4,96	5,89	18,8		
27	Cotorra	Córdoba	2.200	1.800	-18,2	1.800	1.680	-6,7	4.950	7.030	42,0	0,6	2,75	4,18	52,2		
28	Pereira	Risaralda	604	1.249	106,8	604	1.237	104,8	3.322	6.804	104,8	0,6	5,50	5,50	-		
29	Lejanías	Meta	811	625	-22,9	340	976	187,1	1.960	6.494	231,3	0,6	5,76	6,65	15,4		
30	Pitalito	Huila	1.657	1.670	0,8	1.690	1.625	-3,8	6.097	6.326	3,8	0,6	3,61	3,89	7,9		
31	Valencia	Córdoba	650	1.150	76,9	1.240	890	-28,2	6.016	5.966	-0,8	0,5	4,85	6,70	38,2		
32	La Unión	Valle del Cauca	947	1.110	17,2	1.009	925	-8,3	6.581	5.713	-13,2	0,5	6,52	6,18	-5,3		
33	Cumarral	Meta	1.220	85	-93,0	1.186	845	-28,8	6.943	5.425	-21,9	0,5	5,85	6,42	9,7		
34	Ortega	Tolima	1.970	1.970	-	1.680	1.950	16,1	4.097	5.400	31,8	0,5	2,44	2,77	13,5		
35	San Luis	Tolima	2.900	3.100	6,9	2.650	2.200	-17,0	9.772	5.150	-47,3	0,5	3,69	2,34	-36,5		
36	Otros Municipios		52.816	55.859	5,8	51.371	50.808	-1,1	191.235	182.023	-4,8	15,9	3,72	3,58	-3,8		

Fuente: Ministerio de Agricultura y Desarrollo Rural. Secretarías de Agricultura Departamentales. Alcaldías Municipales.

*El área cosechada y la producción de un año, provienen de las siembras del segundo semestre del año anterior y de las siembras del primer semestre del año en mención.

Maíz Tecnificado



ÁREA SEMBRADA DEL CULTIVO DE MAÍZ TECNIFICADO EN 2016

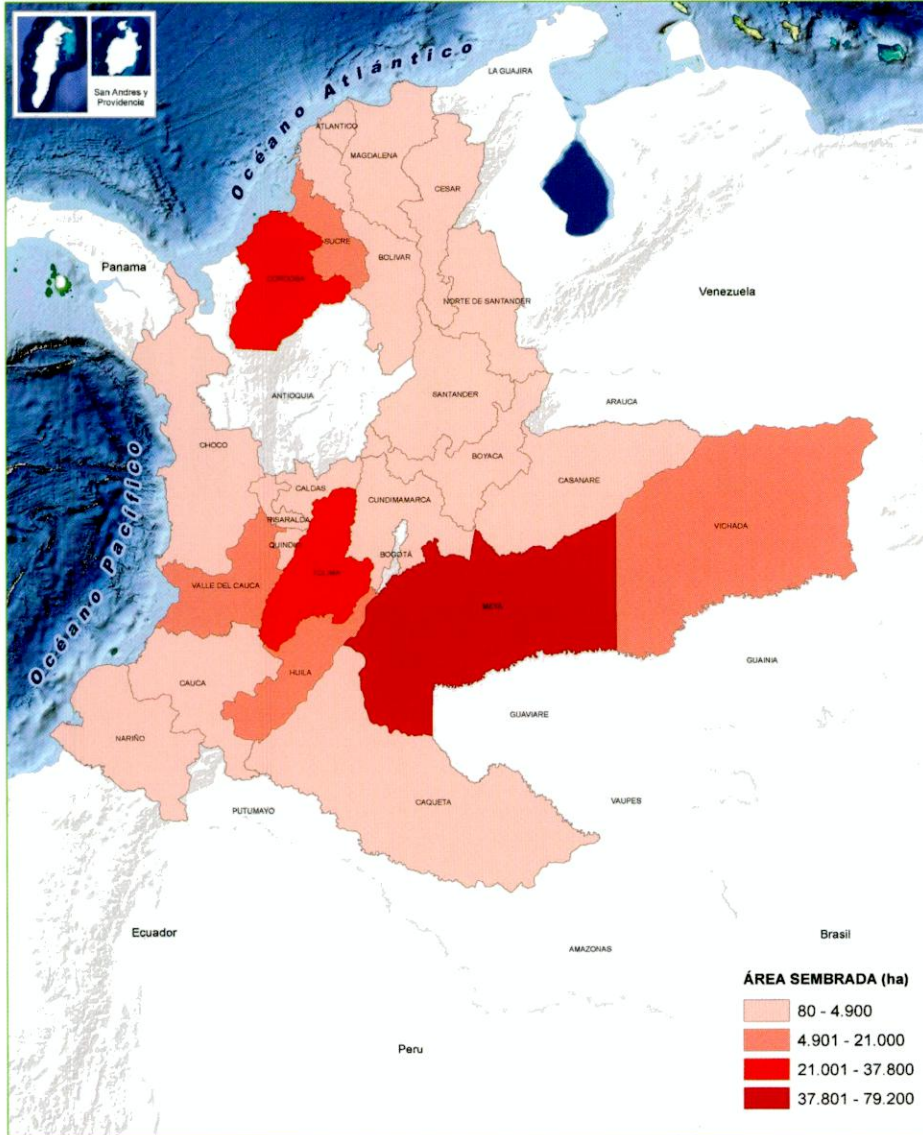

PARTICIPACIÓN PRINCIPALES DEPARTAMENTOS PRODUCTORES DE MAÍZ TECNIFICADO EN 2016

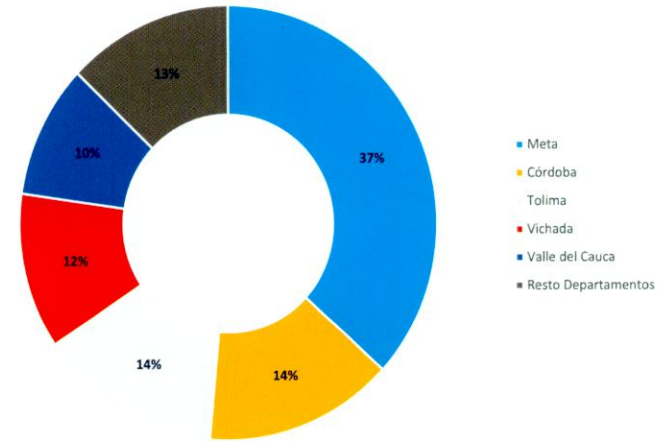

META, DEPARTAMENTO CON MÁS ÁREA SEMBRADA DEL CULTIVO DE MAÍZ TECNIFICADO EN 2016

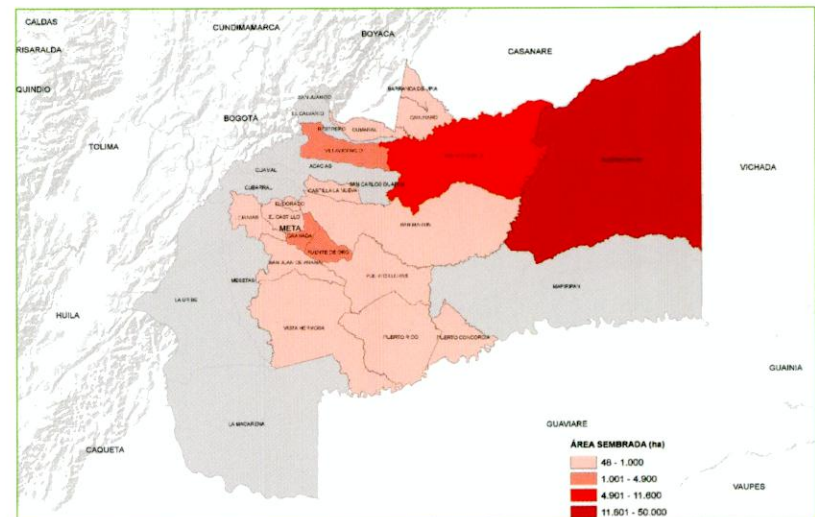

Papa

Evaluaciones Agropecuarias Municipales



GOBIERNO DE COLOMBIA

ÁREA SEMBRADA Y ÁREA COSECHADA DEL CULTIVO DE PAPA 2007-2016

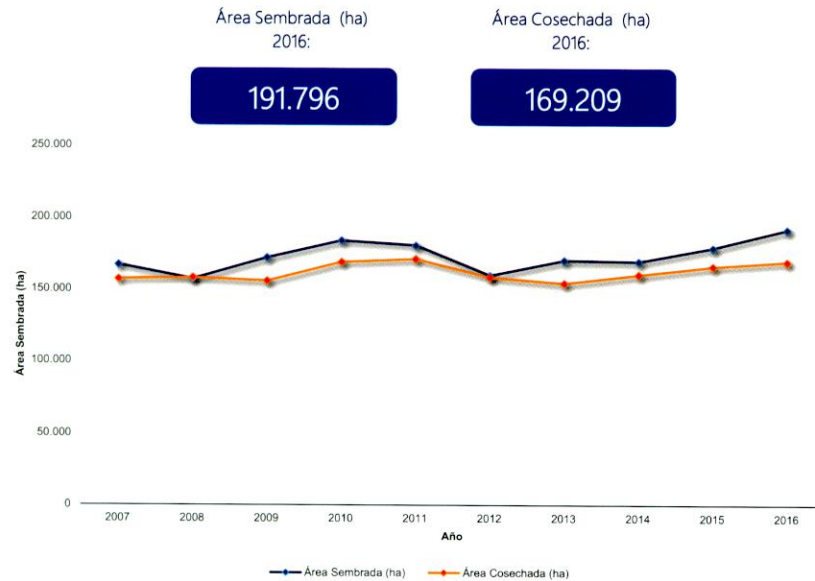

PRODUCCIÓN Y RENDIMIENTO DEL CULTIVO DE PAPA 2007-2016

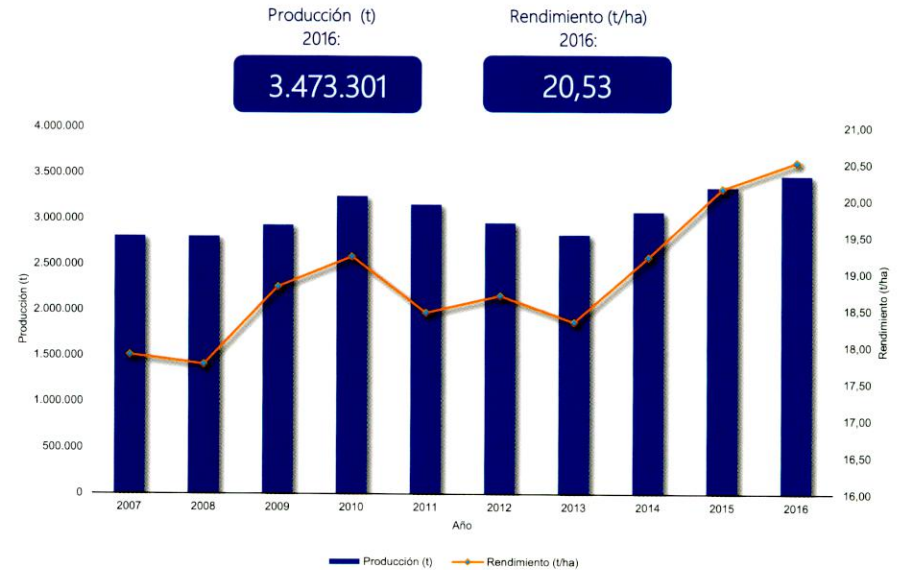

CALENDARIO DE SIEMBRAS Y COSECHAS DEL CULTIVO DE PAPA 2016

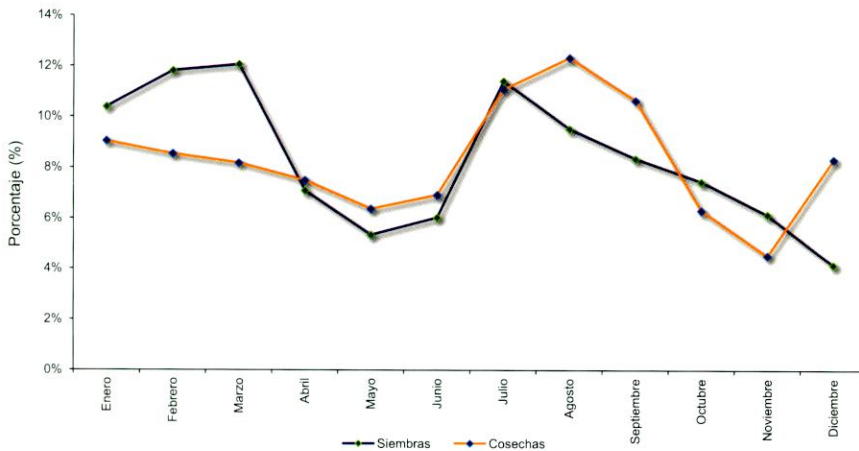

ÁREA SEMBRADA, ÁREA COSECHADA, PRODUCCIÓN Y RENDIMIENTO DEL CULTIVO DE PAPA 2007-2016

Año	Área Sembrada (ha)	Área Cosechada (ha)	Producción (t)	Rendimiento (t/ha)
2007	167.036	157.115	2.810.777	17,89
2008	157.225	158.076	2.807.665	17,76
2009	172.006	155.856	2.933.920	18,82
2010	183.948	168.839	3.247.731	19,24
2011	180.516	170.994	3.158.122	18,47
2012	159.581	158.176	2.957.863	18,70
2013	170.214	154.162	2.827.430	18,34
2014	169.358	160.030	3.077.008	19,23
2015	178.862	165.828	3.344.107	20,17
2016	191.796	169.209	3.473.301	20,53

Fuente: Ministerio de Agricultura y Desarrollo Rural. Secretarías de Agricultura Departamentales. Alcaldías Municipales. El área cosechada y la producción de un año, provienen de las siembras del segundo semestre del año anterior y de las siembras del primer semestre del año en mención. Producción expresada en

Papa

Evaluaciones Agropecuarias
Municipales

GOBIERNO DE COLOMBIA

ÁREA SEMBRADA, ÁREA COSECHADA, PRODUCCIÓN Y RENDIMIENTO DEL CULTIVO DE PAPA SEGÚN DEPARTAMENTO 2015-2016

Departamento	Área Sembrada (ha)				Área Cosechada (ha) *				Producción expresada en tuberculo fresco				Rendimiento (t)		
	2015		2016		2015		2016		2015		2016		2015	2016	
			Variación (%)	Participación (%)			Variación (%)	Participación (%)	Producción (t) *	Variación (%)	Participación (%)			Variación (%)	
TOTAL	178.862	191.796	7,2	100,0	165.828	169.209	2,0	100,0	3.344.107	3.473.301	3,9	100,0	20,17	20,53	1,8
Cundinamarca	66.622	73.453	10,3	38,3	62.424	65.585	5,1	38,8	1.454.767	1.592.544	9,5	45,9	23,30	24,28	4,2
Boyacá	47.203	52.589	11,4	27,4	46.212	43.823	-5,2	25,9	823.039	781.722	-5,0	22,5	17,81	17,84	0,2
Nariño	39.384	36.182	-8,1	18,9	32.722	35.623	8,9	21,1	619.699	672.653	8,5	19,4	18,94	18,88	-0,3
Antioquia	8.227	8.903	8,2	4,6	8.591	7.470	-13,0	4,4	151.350	137.301	-9,3	4,0	17,62	18,38	4,3
Santander	6.932	5.782	-16,6	3,0	5.469	6.034	10,3	3,6	100.247	101.541	1,3	2,9	18,33	16,83	-8,2
Cauca	3.106	5.196	67,3	2,7	3.304	3.685	11,5	2,2	63.488	68.336	7,6	2,0	19,22	18,54	-3,5
Tolima	2.195	4.246	93,4	2,2	1.938	2.582	33,2	1,5	32.408	29.886	-7,8	0,9	16,73	11,58	-30,8
Norte de Santander	3.931	4.148	5,5	2,2	3.816	3.370	-11,7	2,0	80.074	73.115	-8,7	2,1	20,99	21,70	3,4
Caldas	678	872	28,6	0,5	761	625	-17,9	0,4	10.194	10.057	-1,3	0,3	13,40	16,10	20,2
Valle del Cauca	500	366	-26,8	0,2	513	353	-31,2	0,2	8.220	5.794	-29,5	0,2	16,02	16,41	2,4
Huila	50	39	-22,0	0,0	48	40	-16,7	0,0	310	223	-28,2	0,0	6,46	5,56	-13,9
Putumayo	28	10	-63,9	0,0	28	10	-65,0	0,0	280	88	-68,5	0,0	10,00	9,00	-10,0
Casanare	-	7	-	0,0	-	6	-	0,0	-	9	-	0,0	-	1,50	-
Chocó	-	3	-	0,0	-	3	-	0,0	-	27	-	0,0	-	9,00	-
Quindío	4	-	-100,0	-	1	1	-	0,0	6	6	-	0,0	6,00	6,00	-
Meta	2	-	-100,0	-	2	-	-100,0	-	26	-	-100,0	-	13,00	-	-100,0

Fuente: Ministerio de Agricultura y Desarrollo Rural. Secretarías de Agricultura Departamentales. Alcaldías Municipales.

*El área cosechada y la producción de un año, provienen de las siembras del segundo semestre del año anterior y de las siembras del primer semestre del año en mención.

Papa

Evaluaciones Agropecuarias
Municipales

ÁREA SEMBRADA, ÁREA COSECHADA, PRODUCCIÓN Y RENDIMIENTO DEL CULTIVO DE PAPA PRINCIPALES MUNICIPIOS PRODUCTORES 2015-2016

No.	Municipio	Departamento	Área Sembrada (ha)			Área Cosechada (ha) *			Producción expresada en tubérculo fresco				Rendimiento (t)		
					Variación (%)			Variación (%)	Producción (t) *		Variación (%)	Participación (%)			Variación (%)
			2015	2016		2015	2016		2015	2016			2015	2016	
TOTAL			178.862	191.796	7,2	165.828	169.209	2,0	3.344.107	3.473.301	3,9	100,0	20,17	20,53	1,8
1	Tausa	Cundinamarca	18.251	15.590	-14,6	17.345	16.486	-5,0	395.415	436.300	10,3	12,6	22,80	26,46	16,1
2	Villapinzón	Cundinamarca	5.120	11.888	132,2	4.370	8.395	92,1	137.560	236.821	72,2	6,8	31,48	28,21	-10,4
3	Túquerres	Nariño	6.837	7.712	12,8	6.655	6.806	2,3	144.810	157.776	9,0	4,5	21,76	23,18	6,5
4	Chocontá	Cundinamarca	5.097	5.330	4,6	4.469	4.562	2,1	123.454	129.126	4,6	3,7	27,62	28,30	2,5
5	Saboyá	Boyacá	4.180	5.520	32,1	3.860	4.810	24,6	74.250	99.210	33,6	2,9	19,24	20,63	7,2
6	Une	Cundinamarca	3.028	3.292	8,7	2.729	2.883	5,6	83.157	87.306	5,0	2,5	30,47	30,28	-0,6
7	Pasto	Nariño	4.800	5.880	22,5	4.430	5.260	18,7	69.110	80.400	16,3	2,3	15,60	15,29	-2,0
8	Pupiales	Nariño	4.246	2.700	-36,4	2.823	3.523	24,8	55.060	77.460	40,7	2,2	19,50	21,99	12,7
9	Ventaquemada	Boyacá	3.230	3.230	-	4.160	2.960	-28,8	108.500	68.676	-36,7	2,0	26,08	23,20	-11,0
10	Tunja	Boyacá	4.300	4.961	15,4	5.000	3.281	-34,4	100.000	65.380	-34,6	1,9	20,00	19,93	-0,4
11	Suesca	Cundinamarca	2.298	1.877	-18,3	2.279	2.137	-6,2	68.981	63.405	-8,1	1,8	30,27	29,67	-2,0
12	Sesquilé	Cundinamarca	2.350	2.420	3,0	2.413	2.290	-5,1	75.304	57.970	-23,0	1,7	31,21	25,31	-18,9
13	Ospina	Nariño	2.780	2.206	-20,6	2.979	2.627	-11,8	60.692	56.411	-7,1	1,6	20,38	21,48	5,4
14	Siachoque	Boyacá	4.800	4.550	-5,2	3.900	3.300	-15,4	46.800	51.800	10,7	1,5	12,00	15,70	30,8
15	Sibaté	Cundinamarca	2.412	2.750	14,0	2.605	2.527	-3,0	53.050	50.490	-4,8	1,5	20,36	19,98	-1,9
16	Zipaquirá	Cundinamarca	2.100	2.481	18,1	2.150	2.111	-1,8	49.550	49.868	0,6	1,4	23,05	23,62	2,5
17	Chíquiza	Boyacá	1.550	3.605	132,6	1.500	2.497	66,5	33.750	47.857	41,8	1,4	22,50	19,17	-14,8
18	Sapuyes	Nariño	2.480	1.835	-26,0	1.250	2.125	70,0	30.974	47.572	53,6	1,4	24,78	22,39	-9,7
19	La Calera	Cundinamarca	1.415	2.120	49,8	1.359	1.651	21,5	32.964	45.914	39,3	1,3	24,26	27,81	14,7
20	San Cayetano	Cundinamarca	2.425	2.621	8,1	2.425	2.249	-7,3	48.250	44.444	-7,9	1,3	19,90	19,76	-0,7
21	Ipiales	Nariño	2.775	2.245	-19,1	2.485	2.308	-7,1	43.245	40.122	-7,2	1,2	17,40	17,38	-0,1
22	Arcabuco	Boyacá	2.600	2.700	3,8	1.600	1.950	21,9	32.000	39.000	21,9	1,1	20,00	20,00	-
23	San Vicente Ferrer	Antioquia	1.500	1.500	-	1.600	1.600	-	38.400	38.400	-	1,1	24,00	24,00	-
24	Totoró	Cauca	1.230	1.288	4,7	1.550	1.466	-5,4	39.100	37.599	-3,8	1,1	25,23	25,65	1,7
25	Tutazá	Boyacá	1.466	1.466	-	1.466	1.466	-	34.818	37.514	7,7	1,1	23,75	25,59	7,7
26	Samacá	Boyacá	1.665	1.800	8,1	1.210	1.696	40,2	35.080	33.753	-3,8	1,0	28,99	19,90	-31,4
27	Silos	Norte de Santander	1.827	1.827	-	1.708	1.338	-21,7	41.970	33.390	-20,4	1,0	24,57	24,96	1,6
28	Guatavita	Cundinamarca	1.100	1.195	8,6	961	1.165	21,2	21.790	32.460	49,0	0,9	22,67	27,86	22,9
29	Toca	Boyacá	2.725	2.080	-23,7	2.090	2.499	19,6	19.400	32.200	66,0	0,9	9,28	12,89	38,8
30	Belén	Boyacá	1.945	1.790	-8,0	1.884	1.840	-2,3	30.591	30.015	-1,9	0,9	16,24	16,31	0,5
31	Carmen de Carupa	Cundinamarca	2.435	2.700	10,9	2.260	2.191	-3,1	37.470	28.440	-24,1	0,8	16,58	12,98	-21,7
32	Pasca	Cundinamarca	1.200	1.500	25,0	850	1.100	29,4	19.550	27.500	40,7	0,8	23,00	25,00	8,7
33	Potosí	Nariño	1.347	1.170	-13,1	1.316	1.286	-2,3	27.462	26.242	-4,4	0,8	20,87	20,41	-2,2
34	Concepción	Santander	2.600	1.697	-34,7	1.600	1.665	4,1	16.200	26.175	61,6	0,8	10,13	15,72	55,3
35	Lenguazaque	Cundinamarca	1.695	1.400	-17,4	1.526	1.420	-6,9	28.684	26.156	-8,8	0,8	18,80	18,42	-2,0
36	Otros Municipios		67.053	72.870	8,7	63.022	61.739	-2,0	1.086.717	1.030.148	-5,2	29,7	17,24	16,69	-3,2

Fuente: Ministerio de Agricultura y Desarrollo Rural. Secretarías de Agricultura Departamentales. Alcaldías Municipales.

*El área cosechada y la producción de un año, provienen de las siembras del segundo semestre del año anterior y de las siembras del primer semestre del año en mención.

Papa

Evaluaciones Agropecuarias Municipales



GOBIERNO DE COLOMBIA

ÁREA SEMBRADA DEL CULTIVO DE PAPA EN 2016

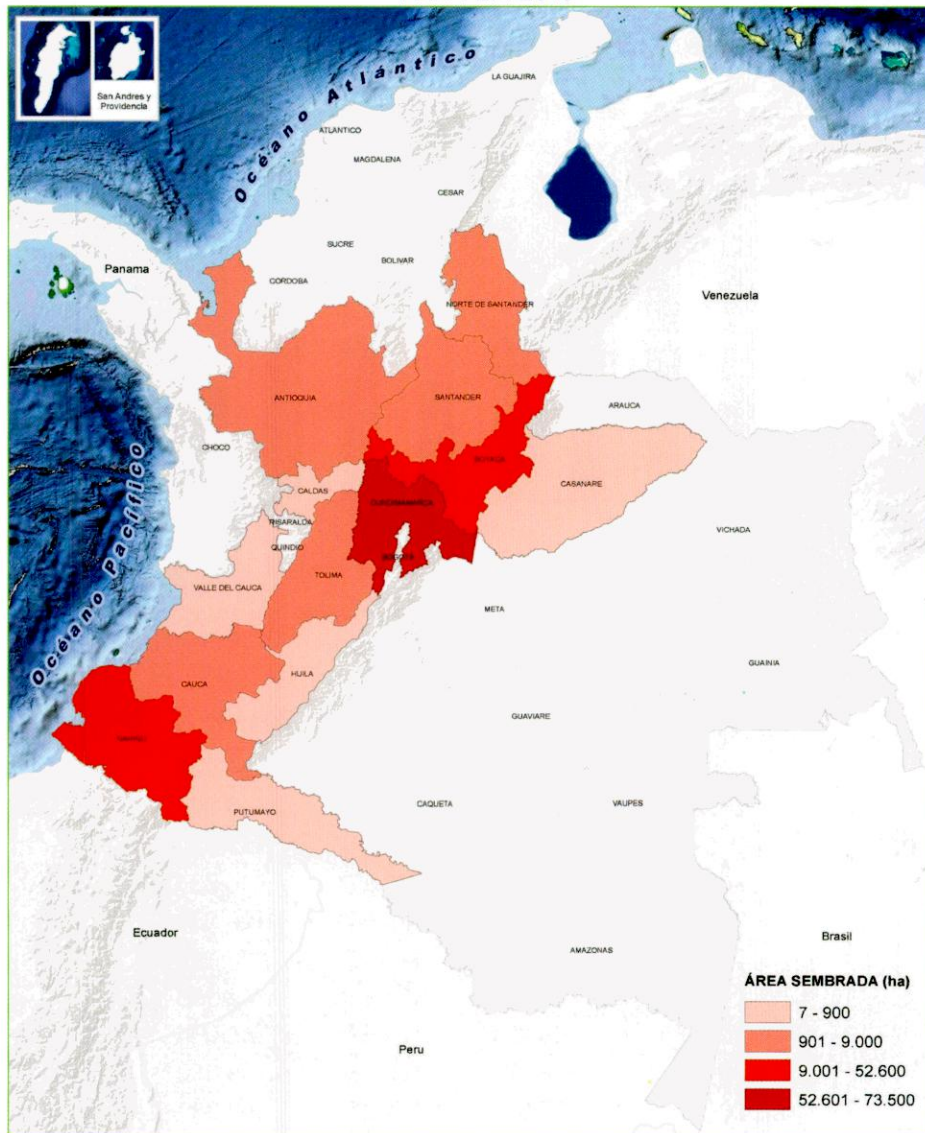

PARTICIPACIÓN PRINCIPALES DEPARTAMENTOS PRODUCTORES DE PAPA EN 2016

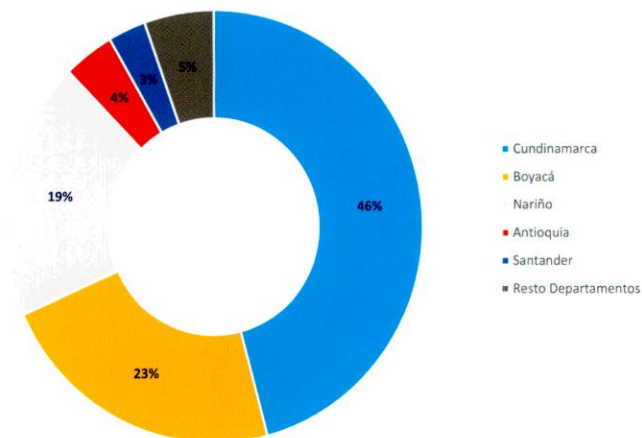

CUNDINAMARCA, DEPARTAMENTO CON MÁS ÁREA SEMBRADA DEL CULTIVO DE PAPA EN 2016

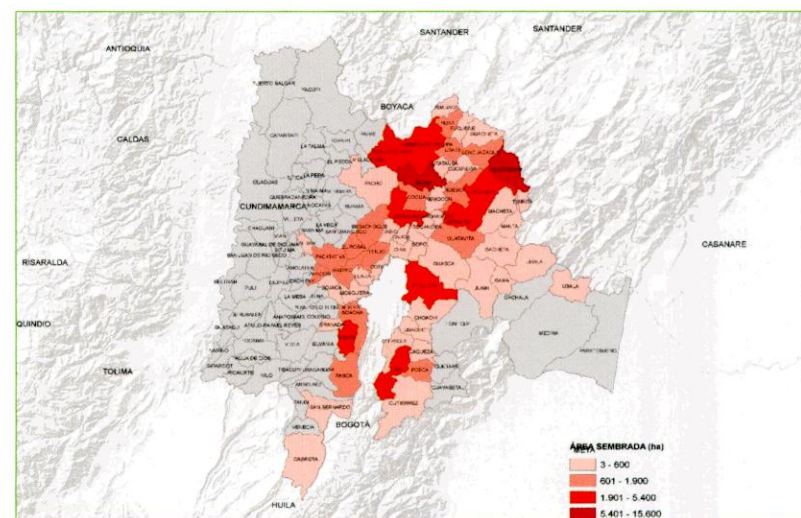

Fríjol

Evaluaciones Agropecuarias Municipales



ÁREA SEMBRADA Y ÁREA COSECHADA DEL CULTIVO DE FRÍJOL 2007-2016



PRODUCCIÓN Y RENDIMIENTO DEL CULTIVO DE FRÍJOL 2007-2016

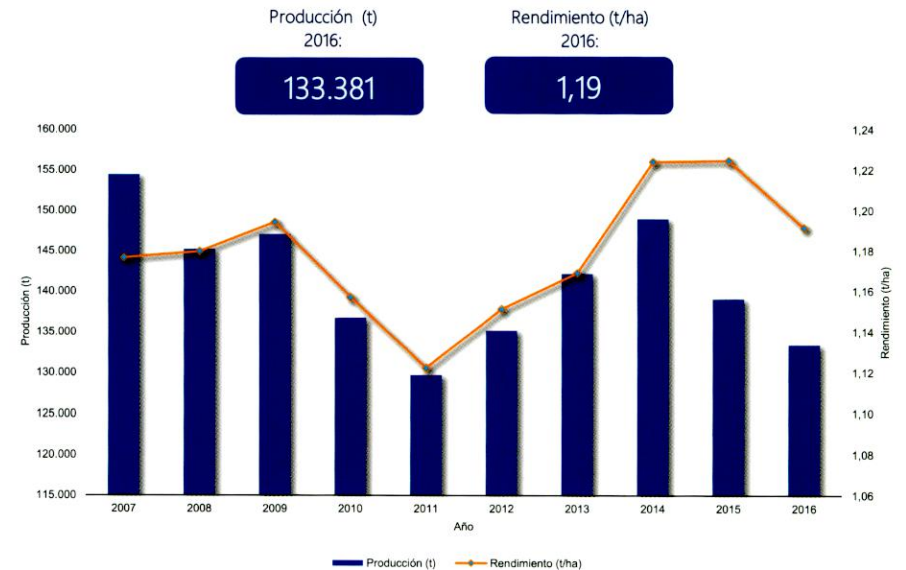

CALENDARIO DE SIEMBRAS Y COSECHAS DEL CULTIVO DE FRÍJOL 2016

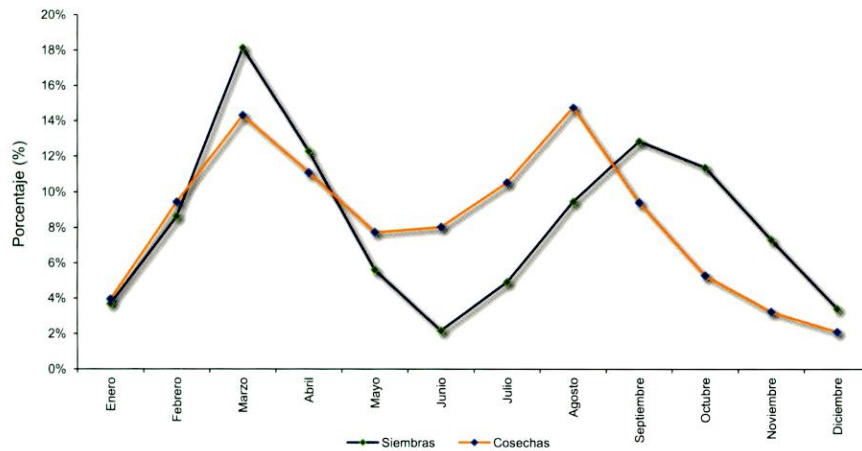

ÁREA SEMBRADA, ÁREA COSECHADA, PRODUCCIÓN Y RENDIMIENTO DEL CULTIVO DE FRÍJOL 2007-2016

Año	Área Sembrada (ha)	Área Cosechada (ha)	Producción (t)	Rendimiento (t/ha)
2007	132.761	131.238	154.408	1,18
2008	127.896	123.088	145.209	1,18
2009	135.895	123.117	147.033	1,19
2010	129.541	118.171	136.720	1,16
2011	136.192	115.541	129.659	1,12
2012	127.326	117.423	135.165	1,15
2013	132.102	121.619	142.163	1,17
2014	128.234	121.698	148.964	1,22
2015	122.820	113.544	139.052	1,22
2016	127.968	111.952	133.381	1,19

Fuente: Ministerio de Agricultura y Desarrollo Rural. Secretarías de Agricultura Departamentales. Alcaldías Municipales. El área cosechada y la producción de un año, provienen de las siembras del segundo semestre del año anterior y de las siembras del primer semestre del año en mención. Producción expresada en grano

Frijol

Evaluaciones Agropecuarias
Municipales

GOBIERNO DE COLOMBIA

ÁREA SEMBRADA, ÁREA COSECHADA, PRODUCCIÓN Y RENDIMIENTO DEL CULTIVO DE FRÍJOL SEGÚN DEPARTAMENTO 2015-2016

Departamento	Área Sembrada (ha)		Variación (%)	Participación (%)	Área Cosechada (ha) *		Variación (%)	Participación (%)	Producción expresada en grano seco						
	2015	2016			2015	2016			Producción (t) *		Variación (%)	Participación (%)	Rendimiento (t)		Variación (%)
	2015	2016	2015	2016	2015	2016	2015	2016							
TOTAL	122.820	127.968	4,2	100,0	113.544	111.952	-1,4	100,0	139.052	133.381	-4,1	100,0	1,22	1,19	-2,7
Huila	23.219	24.354	4,9	19,0	23.989	21.802	-9,1	19,5	26.326	22.214	-15,6	16,7	1,10	1,02	-7,2
Tolima	18.118	21.021	16,0	16,4	16.678	16.700	0,1	14,9	25.722	22.998	-10,6	17,2	1,54	1,38	-10,7
Nariño	14.018	12.615	-10,0	9,9	12.410	11.942	-3,8	10,7	12.026	10.962	-8,8	8,2	0,97	0,92	-5,3
Antioquia	13.238	11.992	-9,4	9,4	13.453	12.023	-10,6	10,7	19.481	17.478	-10,3	13,1	1,45	1,45	0,4
Santander	9.091	9.138	0,5	7,1	7.640	9.057	18,5	8,1	7.963	10.011	25,7	7,5	1,04	1,11	6,1
Cundinamarca	8.046	8.247	2,5	6,4	7.554	8.104	7,3	7,2	12.149	13.160	8,3	9,9	1,61	1,62	1,0
Cesar	6.185	6.533	5,6	5,1	3.831	4.377	14,3	3,9	2.916	3.210	10,1	2,4	0,76	0,73	-3,6
Norte de Santander	5.364	5.506	2,6	4,3	5.466	5.289	-3,2	4,7	9.622	9.564	-0,6	7,2	1,76	1,81	2,7
Cauca	3.799	5.033	32,5	3,9	3.213	3.761	17,0	3,4	4.107	4.927	19,9	3,7	1,28	1,31	2,5
Boyacá	4.675	4.426	-5,3	3,5	4.055	4.028	-0,7	3,6	3.888	4.278	10,0	3,2	0,96	1,06	10,7
Magdalena	1.553	3.895	150,8	3,0	1.458	1.783	22,3	1,6	713	847	18,9	0,6	0,49	0,48	-2,7
Bolívar	3.847	3.593	-6,6	2,8	3.562	3.276	-8,0	2,9	2.696	2.611	-3,1	2,0	0,76	0,80	5,3
Valle del Cauca	2.057	2.370	15,2	1,9	2.059	2.070	0,5	1,8	2.313	2.240	-3,1	1,7	1,12	1,08	-3,7
La Guajira	1.370	2.119	54,7	1,7	921	1.431	55,4	1,3	819	1.173	43,3	0,9	0,89	0,82	-7,8
Córdoba	1.745	1.930	10,6	1,5	1.088	1.456	33,8	1,3	939	1.316	40,1	1,0	0,86	0,90	4,7
Meta	2.667	1.075	-59,7	0,8	2.602	1.260	-51,6	1,1	2.486	1.232	-50,5	0,9	0,96	0,98	2,3
Caldas	1.235	1.033	-16,3	0,8	1.301	1.038	-20,2	0,9	2.357	1.951	-17,2	1,5	1,81	1,88	3,7
Putumayo	665	871	31,0	0,7	512	950	85,5	0,8	823	1.577	91,5	1,2	1,61	1,66	3,2
Atlántico	696	794	14,0	0,6	424	545	28,5	0,5	300	555	85,1	0,4	0,71	1,02	44,0
Risaralda	428	568	32,7	0,4	453	503	10,9	0,4	639	524	-18,0	0,4	1,41	1,04	-26,1
Caquetá	340	290	-14,7	0,2	335	130	-61,2	0,1	278	99	-64,6	0,1	0,83	0,76	-8,7
Sucre	147	259	75,7	0,2	180	147	-18,4	0,1	102	97	-5,2	0,1	0,57	0,66	16,2
Quindío	193	219	13,7	0,2	246	193	-21,6	0,2	286	272	-4,9	0,2	1,16	1,41	21,3
Casanare	89	69	-22,5	0,1	81	70	-13,2	0,1	56	59	5,0	0,0	0,69	0,84	20,9
Chocó	35	11	-68,6	0,0	34	19	-44,8	0,0	42	26	-38,9	0,0	1,27	1,40	10,6
Vichada	-	8	-	0,0	2	-	-100,0	-	2	-	-100,0	-	1,50	-	-100,0

Fuente: Ministerio de Agricultura y Desarrollo Rural. Secretarías de Agricultura Departamentales. Alcaldías Municipales.

*El área cosechada y la producción de un año, provienen de las siembras del segundo semestre del año anterior y de las siembras del primer semestre del año en mención.

Fríjol

Evaluaciones Agropecuarias
Municipales

GOBIERNO DE COLOMBIA

ÁREA SEMBRADA, ÁREA COSECHADA, PRODUCCIÓN Y RENDIMIENTO DEL CULTIVO DE FRÍJOL PRINCIPALES MUNICIPIOS PRODUCTORES 2015-2016

No.	Municipio	Departamento	Área Sembrada (ha)		Variación (%)	Área Cosechada (ha) *		Variación (%)	Producción expresada en grano seco			Rendimiento (t)		Variación (%)	
			2015	2016		2015	2016		2015	2016	Variación (%)	Participación (%)	2015		2016
			TOTAL			122.820	127.968	4,2	113.544	111.952	-1,4	139.052	133.381	-4,1	100,0
1	Cajamarca	Tolima	8.500	8.600	1,2	7.650	6.600	-13,7	15.300	11.400	-25,5	8,5	2,00	1,73	-13,6
2	Gutiérrez	Cundinamarca	3.190	3.210	0,6	3.180	3.184	0,1	5.488	5.097	-7,1	3,8	1,73	1,60	-7,2
3	La Plata	Huila	4.217	4.300	2,0	4.491	3.935	-12,4	5.144	4.165	-19,0	3,1	1,15	1,06	-7,6
4	Santa María	Huila	3.637	3.865	6,3	3.835	3.450	-10,0	4.816	3.978	-17,4	3,0	1,26	1,15	-8,2
5	San Vicente Ferrer	Antioquia	1.900	1.900	-	2.000	2.000	-	3.400	3.400	-	2,5	1,70	1,70	-
6	Ocaña	Norte de Santander	1.120	1.120	-	1.220	1.100	-9,8	2.650	2.450	-7,5	1,8	2,17	2,23	2,5
7	Yacuanquer	Nariño	1.550	2.150	38,7	1.500	2.100	40,0	1.080	2.100	94,4	1,6	0,72	1,00	38,9
8	Pitalito	Huila	2.120	2.280	7,5	2.138	2.080	-2,7	2.365	2.085	-11,9	1,6	1,11	1,00	-9,4
9	Rioblanco	Tolima	1.180	1.655	40,3	1.480	1.590	7,4	1.924	1.971	2,4	1,5	1,30	1,24	-4,6
10	Ábrego	Norte de Santander	830	895	7,8	870	830	-4,6	1.794	1.954	8,9	1,5	2,06	2,35	14,2
11	Cabrera	Cundinamarca	620	1.000	61,3	580	780	34,5	870	1.950	124,1	1,5	1,50	2,50	66,7
12	Villanueva	Santander	2.500	1.400	-44,0	2.100	1.800	-14,3	2.100	1.800	-14,3	1,3	1,00	1,00	-
13	Neiva	Huila	1.900	2.010	5,8	1.883	1.790	-4,9	2.046	1.797	-12,2	1,3	1,09	1,00	-7,6
14	Ibagué	Tolima	1.420	1.180	-16,9	1.380	1.275	-7,6	1.380	1.793	30,0	1,3	1,00	1,41	40,7
15	Curití	Santander	900	1.300	44,4	730	1.030	41,1	1.095	1.725	57,5	1,3	1,50	1,67	11,7
16	Marinilla	Antioquia	1.300	200	-84,6	1.268	750	-40,9	2.725	1.725	-36,7	1,3	2,15	2,30	7,0
17	Fresno	Tolima	1.602	2.773	73,1	1.560	2.119	35,8	1.205	1.674	39,0	1,3	0,77	0,79	2,3
18	El Carmen de Viboral	Antioquia	1.270	1.320	3,9	1.170	1.100	-6,0	1.755	1.650	-6,0	1,2	1,50	1,50	-
19	El Tambo	Nariño	1.600	900	-43,8	1.290	1.340	3,9	1.375	1.578	14,7	1,2	1,07	1,18	10,5
20	Garzón	Huila	1.695	1.910	12,7	1.690	1.635	-3,3	1.675	1.566	-6,5	1,2	0,99	0,96	-3,4
21	Páez	Cauca	1.000	1.510	51,0	460	1.113	142,0	828	1.399	69,0	1,0	1,80	1,26	-30,1
22	Linares	Nariño	900	1.200	33,3	820	990	20,7	1.148	1.386	20,7	1,0	1,40	1,40	-
23	La Playa	Norte de Santander	600	690	15,0	592	627	5,9	1.333	1.379	3,4	1,0	2,25	2,20	-2,3
24	Planadas	Tolima	840	1.050	25,0	523	938	79,3	759	1.313	73,1	1,0	1,45	1,40	-3,5
25	El Santuario	Antioquia	720	800	11,1	720	760	5,6	1.044	1.258	20,6	0,9	1,45	1,66	14,2
26	El Tambo	Cauca	630	1.130	79,4	650	755	16,2	975	1.173	20,3	0,9	1,50	1,55	3,5
27	Dabeiba	Antioquia	1.260	1.020	-19,0	1.230	1.150	-6,5	1.230	1.150	-6,5	0,9	1,00	1,00	-
28	Aranzazu	Caldas	470	300	-36,2	570	420	-26,3	1.517	1.094	-27,9	0,8	2,66	2,60	-2,1
29	Sibundoy	Putumayo	290	296	2,2	223	575	157,8	392	1.090	177,6	0,8	1,76	1,89	7,7
30	Urrao	Antioquia	586	839	43,2	788	580	-26,4	1.095	1.084	-1,0	0,8	1,39	1,87	34,4
31	Barbosa	Antioquia	520	510	-1,9	460	490	6,5	1.012	1.078	6,5	0,8	2,20	2,20	-
32	San Antonio	Tolima	1.100	1.050	-4,5	1.050	970	-7,6	1.245	1.074	-13,7	0,8	1,19	1,11	-6,6
33	Sonsón	Antioquia	650	543	-16,5	711	572	-19,5	1.298	996	-23,2	0,7	1,82	1,74	-4,6
34	Colombia	Huila	1.160	1.110	-4,3	1.215	1.020	-16,0	1.241	977	-21,3	0,7	1,02	0,96	-6,2
35	Junín	Cundinamarca	300	520	73,3	338	720	113,0	575	961	67,2	0,7	1,70	1,33	-21,5
36	Otros Municipios		68.743	71.432	3,9	61.179	59.784	-2,3	63.173	60.112	-4,8	45,1	1,03	1,01	-2,6

Fuente: Ministerio de Agricultura y Desarrollo Rural. Secretarías de Agricultura Departamentales. Alcaldías Municipales.

*El área cosechada y la producción de un año, provienen de las siembras del segundo semestre del año anterior y de las siembras del primer semestre del año en mención.

Fríjol

Evaluaciones Agropecuarias Municipales



GOBIERNO DE COLOMBIA

ÁREA SEMBRADA DEL CULTIVO DE FRÍJOL EN 2016

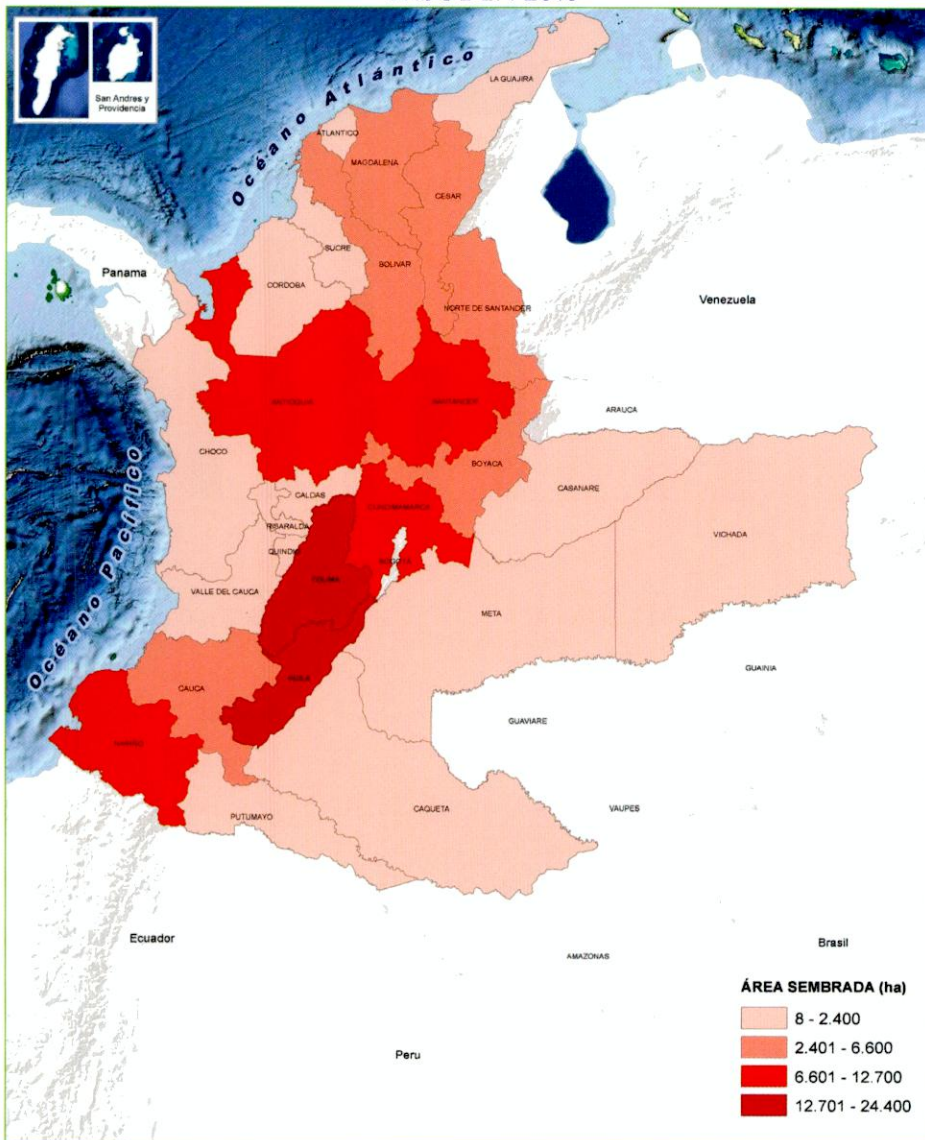

PARTICIPACIÓN PRINCIPALES DEPARTAMENTOS PRODUCTORES DE FRÍJOL EN 2016

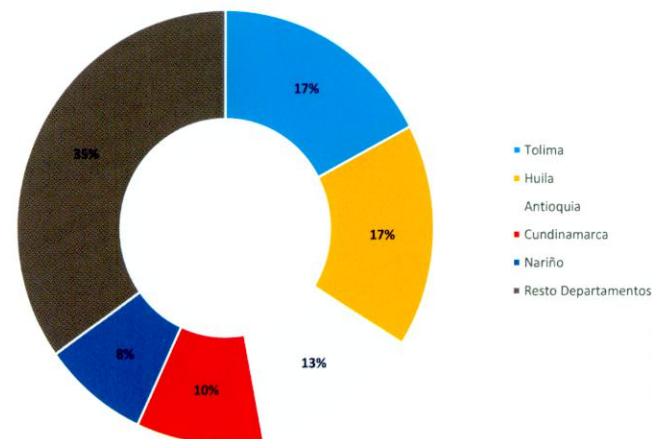

HUILA, DEPARTAMENTO CON MÁS ÁREA SEMBRADA DEL CULTIVO DE FRÍJOL EN 2016

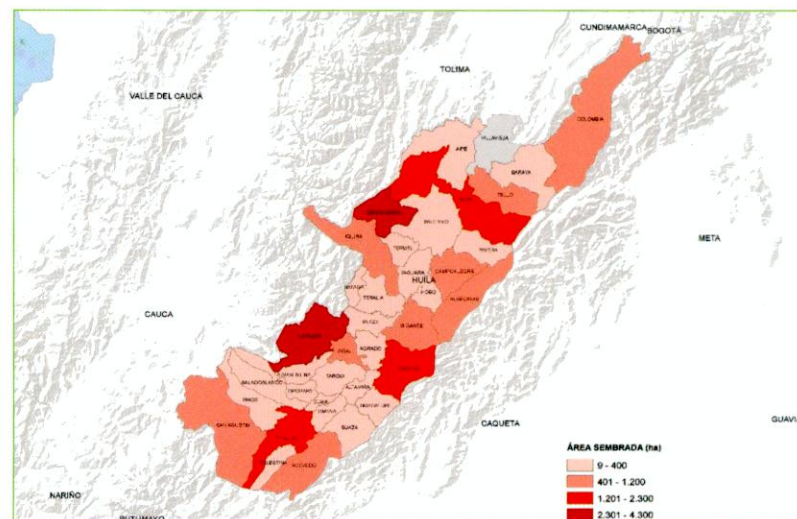

Soya

Evaluaciones Agropecuarias Municipales



ÁREA SEMBRADA Y ÁREA COSECHADA DEL CULTIVO DE SOYA 2007-2016



PRODUCCIÓN Y RENDIMIENTO DEL CULTIVO DE SOYA 2007-2016

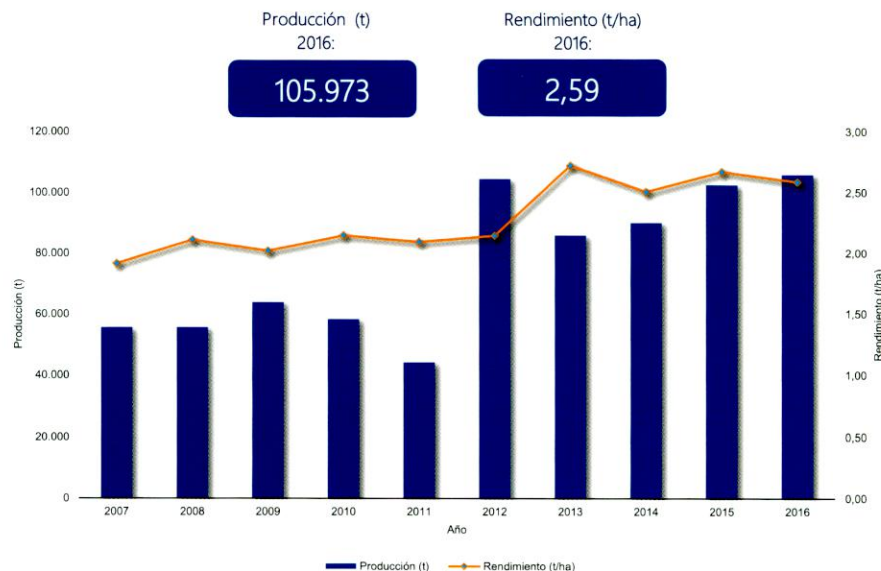

CALENDARIO DE SIEMBRAS Y COSECHAS DEL CULTIVO DE SOYA 2016

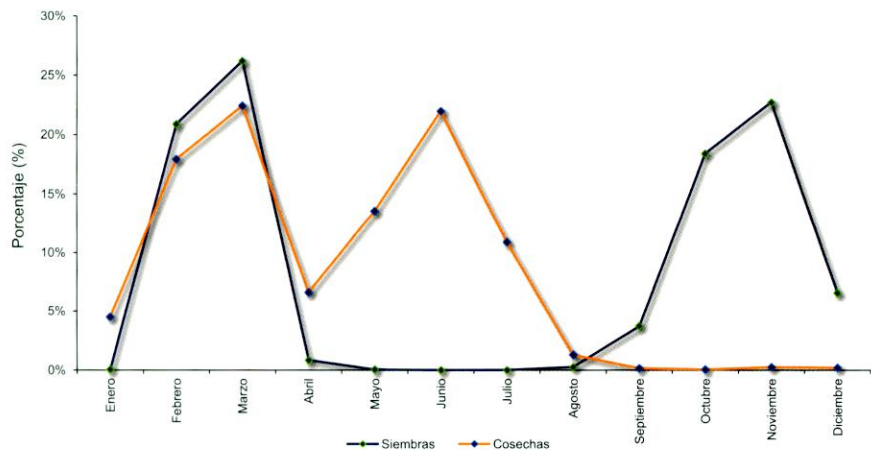

ÁREA SEMBRADA, ÁREA COSECHADA, PRODUCCIÓN Y RENDIMIENTO DEL CULTIVO DE SOYA 2007-2016

Año	Área Sembrada (ha)	Área Cosechada (ha)	Producción (t)	Rendimiento (t/ha)
2007	25.597	29.034	55.642	1,92
2008	29.774	26.319	55.590	2,11
2009	28.116	31.575	63.794	2,02
2010	25.312	27.156	58.348	2,15
2011	38.837	21.078	44.186	2,10
2012	26.601	48.663	104.506	2,15
2013	38.570	31.538	85.942	2,73
2014	32.957	35.914	90.126	2,51
2015	41.073	38.362	102.555	2,67
2016	43.286	40.920	105.973	2,59

Fuente: Ministerio de Agricultura y Desarrollo Rural. Secretarías de Agricultura Departamentales. Alcaldías Municipales. El área cosechada y la producción de un año, provienen de las siembras del segundo semestre del año anterior y de las siembras del primer semestre del año en mención. Producción expresada en grano

Soya

Evaluaciones Agropecuarias
Municipales

GOBIERNO DE COLOMBIA

ÁREA SEMBRADA, ÁREA COSECHADA, PRODUCCIÓN Y RENDIMIENTO DEL CULTIVO DE SOYA SEGÚN DEPARTAMENTO 2015-2016

Departamento	Área Sembrada (ha)				Área Cosechada (ha) *				Producción expresada en grano seco				Rendimiento (t)			
	2015		2016		2015		2016		2015		2016		2015		2016	Variación (%)
			Variación (%)	Participación (%)			Variación (%)	Participación (%)			Variación (%)	Participación (%)				
TOTAL	41.073	43.286	5,4	100,0	38.362	40.920	6,7	100,0	102.555	105.973	3,3	100,0	2,67	2,59	-3,1	
Meta	18.810	28.237	50,1	65,2	22.528	21.630	-4,0	52,9	58.214	54.895	-5,7	51,8	2,58	2,54	-1,8	
Vichada	17.600	12.100	-31,3	28,0	11.268	16.100	42,9	39,3	32.884	42.990	30,7	40,6	2,92	2,67	-8,5	
Valle del Cauca	4.457	2.695	-39,5	6,2	4.557	2.897	-36,4	7,1	11.441	7.502	-34,4	7,1	2,51	2,59	3,1	
Casanare	200	120	-40,0	0,3	-	200	-	0,5	-	400	-	0,4	-	2,00	-	
Risaralda	-	89	-	0,2	2	45	1922,7	0,1	1	111	11025,0	0,1	0,45	2,50	450,0	
Tolima	-	45	-	0,1	-	45	-	0,1	-	68	-	0,1	-	1,50	-	
Huila	-	-	-	-	2	-	-100,0	-	5	-	-100,0	-	2,50	-	-100,0	
Cauca	4	-	-100,0	-	4	2	-50,0	0,0	8	4	-50,0	0,0	2,00	2,00	-	
Quindío	2	-	-100,0	-	1	1	-	0,0	2	3	36,4	0,0	2,20	3,00	36,4	

Fuente: Ministerio de Agricultura y Desarrollo Rural. Secretarías de Agricultura Departamentales. Alcaldías Municipales.

*El área cosechada y la producción de un año, provienen de las siembras del segundo semestre del año anterior y de las siembras del primer semestre del año en mención.

Soya

Evaluaciones Agropecuarias
Municipales

GOBIERNO DE COLOMBIA

ÁREA SEMBRADA, ÁREA COSECHADA, PRODUCCIÓN Y RENDIMIENTO DEL CULTIVO DE SOYA PRINCIPALES MUNICIPIOS PRODUCTORES 2015-2016

No.	Municipio	Departamento	Área Sembrada (ha)			Área Cosechada (ha) *			Producción expresada en grano seco				Rendimiento (t)				
			2015		2016	Variación (%)	2015		2016	Variación (%)	Producción (t) *	Variación (%)	Participación (%)	2015		2016	Variación (%)
			2015	2016		2015	2016		2015	2016				2015	2016		
TOTAL			41.073	43.286	5,4	38.362	40.920	6,7	102.555	105.973	3,3	100,0	2,67	2,59	-3,1		
1	Cumaribo	Vichada	16.000	10.500	-34,4	10.458	14.500	38,6	30.940	39.150	26,5	36,9	2,96	2,70	-8,7		
2	Puerto Gaitán	Meta	8.970	17.000	89,5	10.320	10.750	4,2	29.160	26.875	-7,8	25,4	2,83	2,50	-11,5		
3	Puerto López	Meta	5.965	9.517	59,5	11.632	7.005	-39,8	27.630	19.733	-28,6	18,6	2,38	2,82	18,6		
4	Obando	Valle del Cauca	1.790	1.684	-5,9	1.867	1.645	-11,9	4.935	4.323	-12,4	4,1	2,64	2,63	-0,6		
5	Santa Rosalía	Vichada	1.600	1.600	-	810	1.600	97,5	1.944	3.840	97,5	3,6	2,40	2,40	-		
6	Villavicencio	Meta	950	1.600	68,4	0	950	-	0	2.375	-	2,2	-	2,50	-		
7	Granada	Meta	980	0	-100,0	250	980	292,0	625	1.960	213,6	1,8	2,50	2,00	-20,0		
8	Fuente de Oro	Meta	860	0	-100,0	200	860	330,0	500	1.720	244,0	1,6	2,50	2,00	-20,0		
9	Vistahermosa	Meta	560	0	-100,0	0	560	-	0	1.120	-	1,1	-	2,00	-		
10	Toro	Valle del Cauca	316	241	-23,7	298	241	-19,1	971	861	-11,3	0,8	3,26	3,57	9,7		
11	Cartago	Valle del Cauca	709	384	-45,9	903	313	-65,4	2.118	782	-63,1	0,7	2,35	2,50	6,6		
12	La Victoria	Valle del Cauca	308	152	-50,6	277	330	19,1	722	660	-8,6	0,6	2,61	2,00	-23,3		
13	Puerto Lleras	Meta	280	100	-64,3	102	280	174,5	255	560	119,6	0,5	2,50	2,00	-20,0		
14	Zarzal	Valle del Cauca	966	155	-84,0	851	200	-76,5	1.872	491	-73,8	0,5	2,20	2,46	11,6		
15	Villanueva	Casanare	200	120	-40,0	0	200	-	0	400	-	0,4	-	2,00	-		
16	Cabuyaro	Meta	125	20	-84,0	0	125	-	0	313	-	0,3	-	2,50	-		
17	Lejanías	Meta	120	0	-100,0	24	120	400,0	43	240	455,6	0,2	1,80	2,00	11,1		
18	Caicedonia	Valle del Cauca	136	0	-100,0	131	68	-48,1	288	150	-48,1	0,1	2,20	2,20	-		
19	Pereira	Risaralda	0	89	-	2	45	1.922,7	1	111	11.025,0	0,1	0,45	2,50	450,0		
20	Roldanillo	Valle del Cauca	172	20	-88,4	132	50	-62,1	290	110	-62,1	0,1	2,20	2,20	-		
21	San Pedro	Valle del Cauca	60	31	-49,2	73	33	-55,5	183	81	-55,5	0,1	2,50	2,50	-		
22	Flandes	Tolima	0	45	-	0	45	-	0	68	-	0,1	-	1,50	-		
23	Guadalajara de Buga	Valle del Cauca	0	29	-	25	18	-28,0	63	45	-28,0	0,0	2,50	2,50	-		
24	Guachené	Cauca	4	0	-100,0	4	2	-50,0	8	4	-50,0	0,0	2,00	2,00	-		
25	Quimbaya	Quindío	2	0	-100,0	1	1	-	2	3	36,4	0,0	2,20	3,00	36,4		
26	Rivera	Huila	0	0	-	2	0	-100,0	5	0	-100,0	0,0	2,50	-	-100,0		

Fuente: Ministerio de Agricultura y Desarrollo Rural. Secretarías de Agricultura Departamentales. Alcaldías Municipales.

*El área cosechada y la producción de un año, provienen de las siembras del segundo semestre del año anterior y de las siembras del primer semestre del año en mención.

Soya

Evaluaciones Agropecuarias Municipales



GOBIERNO DE COLOMBIA

ÁREA SEMBRADA DEL CULTIVO DE SOYA EN 2016

PARTICIPACIÓN PRINCIPALES DEPARTAMENTOS PRODUCTORES DE SOYA EN 2016

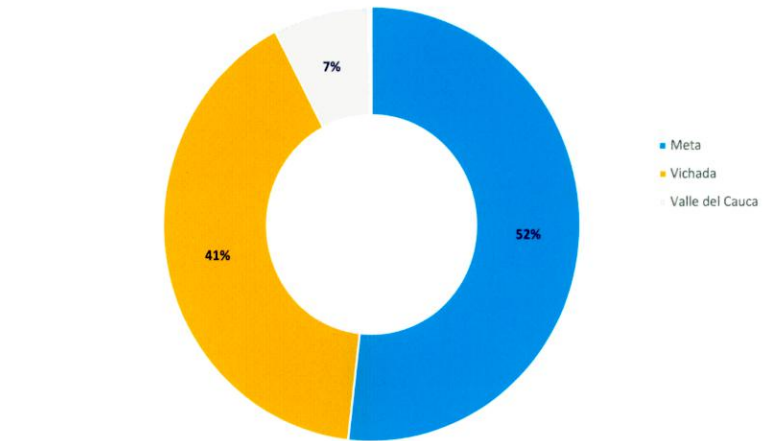
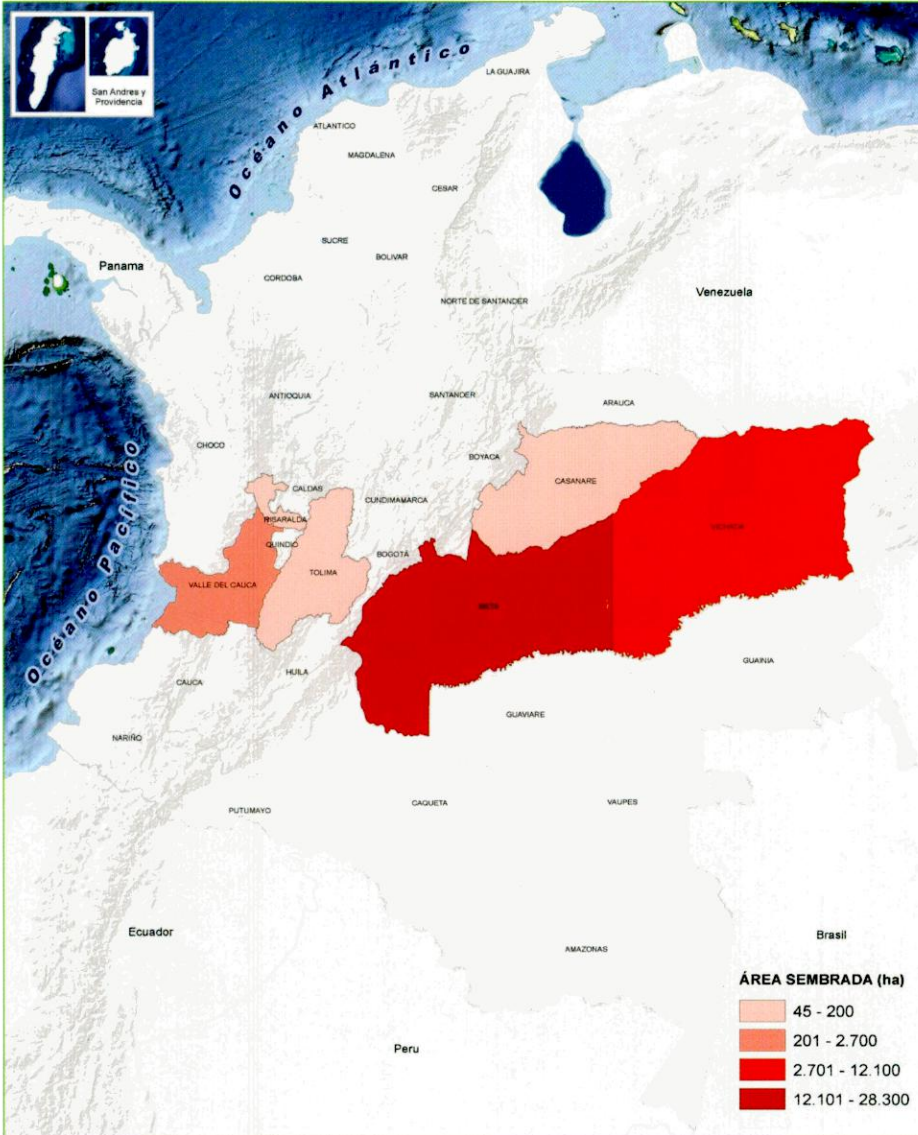

META, DEPARTAMENTO CON MÁS ÁREA SEMBRADA DEL CULTIVO DE SOYA EN 2016

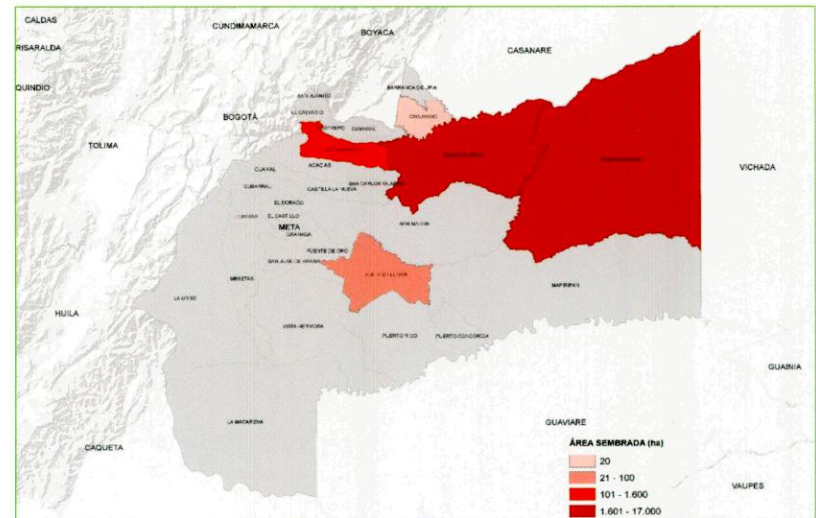

Arveja

Evaluaciones Agropecuarias Municipales



GOBIERNO DE COLOMBIA

ÁREA SEMBRADA Y ÁREA COSECHADA DEL CULTIVO DE ARVEJA 2007-2016



PRODUCCIÓN Y RENDIMIENTO DEL CULTIVO DE ARVEJA 2007-2016

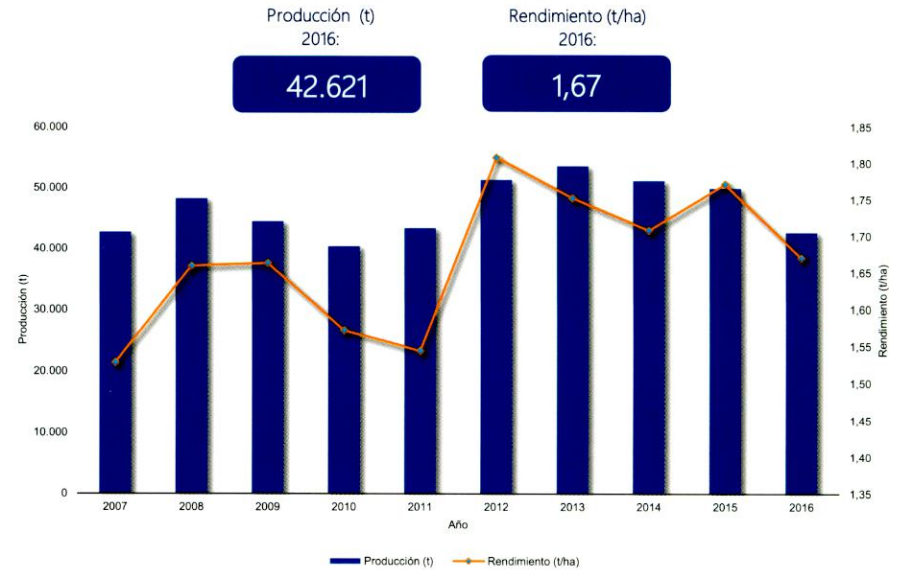

CALENDARIO DE SIEMBRAS Y COSECHAS DEL CULTIVO DE ARVEJA 2016

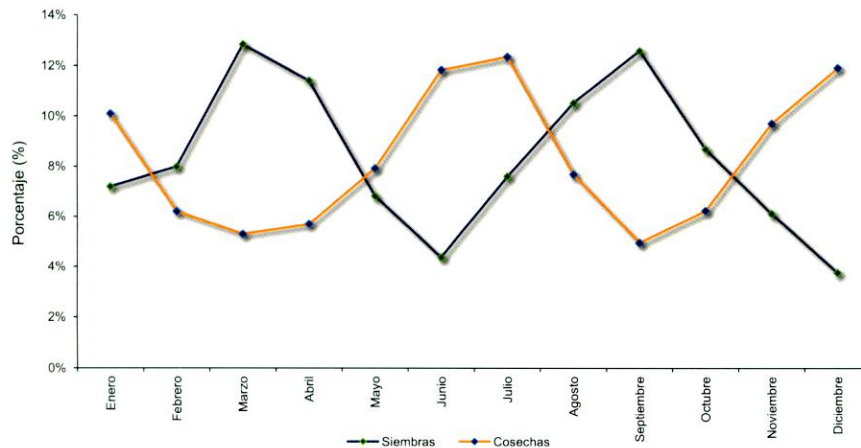

ÁREA SEMBRADA, ÁREA COSECHADA, PRODUCCIÓN Y RENDIMIENTO DEL CULTIVO DE ARVEJA

Año	Área Sembrada (ha)	Área Cosechada (ha)	Producción (t)	Rendimiento (t/ha)
2007	32.403	27.975	42.753	1,53
2008	30.895	29.063	48.234	1,66
2009	27.382	26.730	44.463	1,66
2010	29.055	25.665	40.349	1,57
2011	31.673	28.098	43.380	1,54
2012	30.144	28.362	51.284	1,81
2013	35.996	30.561	53.560	1,75
2014	29.018	29.936	51.141	1,71
2015	29.558	28.154	49.869	1,77
2016	28.624	25.518	42.621	1,67

Fuente: Ministerio de Agricultura y Desarrollo Rural. Secretarías de Agricultura Departamentales. Alcaldías Municipales. El área cosechada y la producción de un año, provienen de las siembras del segundo semestre del año anterior y de las siembras del primer semestre del año en mención. Producción expresada en grano

Arveja

Evaluaciones Agropecuarias
Municipales

MINAGRICULTURA



GOBIERNO DE COLOMBIA

ÁREA SEMBRADA, ÁREA COSECHADA, PRODUCCIÓN Y RENDIMIENTO DEL CULTIVO DE ARVEJA SEGÚN DEPARTAMENTO 2015-2016

Departamento	Área Sembrada (ha)				Área Cosechada (ha) *				Producción expresada en grano seco				Rendimiento (t)		
	2015		2016		2015		2016		2015		2016		2015	2016	
			Variación (%)	Participación (%)			Variación (%)	Participación (%)			Variación (%)	Participación (%)			Variación (%)
TOTAL	29.558	28.624	-3,2	100,0	28.154	25.518	-9,4	100,0	49.869	42.621	-14,5	100,0	1,77	1,67	-5,7
Nariño	13.102	13.208	0,8	46,1	12.636	10.878	-13,9	42,6	26.714	22.481	-15,8	52,7	2,11	2,07	-2,2
Cundinamarca	5.057	5.220	3,2	18,2	4.868	4.511	-7,3	17,7	8.000	7.881	-1,5	18,5	1,64	1,75	6,3
Boyacá	5.383	4.315	-19,8	15,1	4.711	4.561	-3,2	17,9	6.133	4.849	-20,9	11,4	1,30	1,06	-18,4
Tolima	2.078	1.708	-17,8	6,0	1.876	1.764	-6,0	6,9	1.679	1.321	-21,3	3,1	0,90	0,75	-16,3
Huila	1.381	1.442	4,4	5,0	1.557	1.305	-16,2	5,1	3.415	2.322	-32,0	5,4	2,19	1,78	-18,9
Antioquia	792	794	0,2	2,8	787	714	-9,3	2,8	1.323	1.094	-17,3	2,6	1,68	1,53	-8,9
Santander	686	728	6,0	2,5	645	708	9,8	2,8	712	821	15,2	1,9	1,10	1,16	5,0
Norte de Santander	503	540	7,4	1,9	506	495	-2,2	1,9	1.117	948	-15,1	2,2	2,21	1,91	-13,2
Cauca	174	296	69,8	1,0	215	217	1,0	0,9	236	303	28,5	0,7	1,10	1,39	27,3
Valle del Cauca	166	199	19,8	0,7	180	154	-14,1	0,6	295	291	-1,5	0,7	1,64	1,89	14,6
Caldas	84	69	-17,9	0,2	89	80	-9,6	0,3	142	139	-2,0	0,3	1,61	1,74	8,4
Meta	35	33	-5,7	0,1	5	45	800,0	0,2	4	59	1311,4	0,1	0,84	1,32	56,8
Putumayo	55	27	-51,8	0,1	55	24	-56,7	0,1	58	58	-0,6	0,1	1,06	2,44	129,6
Casanare	40	18	-55,0	0,1	-	38	-	0,1	-	23	-	0,1	-	0,60	-
Quindío	20	13	-35,0	0,0	17	11	-35,9	0,0	28	19	-31,9	0,0	1,66	1,77	6,2
Caquetá	2	7	250,0	0,0	2	7	250,0	0,0	2	11	461,8	0,0	0,93	1,50	60,5
Cesar	-	6	-	0,0	-	3	-	0,0	-	1	-	0,0	-	0,33	-
Risaralda	-	3	-	0,0	6	1	-78,3	0,0	8	1	-82,6	0,0	1,39	1,12	-19,7

Fuente: Ministerio de Agricultura y Desarrollo Rural. Secretarías de Agricultura Departamentales. Alcaldías Municipales.

*El área cosechada y la producción de un año, provienen de las siembras del segundo semestre del año anterior y de las siembras del primer semestre del año en mención.

Arveja

Evaluaciones Agropecuarias
Municipales

ÁREA SEMBRADA, ÁREA COSECHADA, PRODUCCIÓN Y RENDIMIENTO DEL CULTIVO DE ARVEJA
PRINCIPALES MUNICIPIOS PRODUCTORES
2015-2016

No.	Municipio	Departamento	Área Sembrada (ha)		Variación (%)	Área Cosechada (ha) *		Variación (%)	Producción expresada en grano seco				Rendimiento (t)		Variación (%)
			2015	2016		2015	2016		Producción (t) *		Participación (%)	2015	2016		
							2015	2016	Variación (%)						
TOTAL			29.558	28.624	-3,2	28.154	25.518	-9,4	49.869	42.621	-14,5	100,0	1,77	1,67	-5,7
1	Ipiales	Nariño	3.380	3.000	-11,2	3.260	3.000	-8,0	7.987	7.350	-8,0	17,2	2,45	2,45	0,0
2	Córdoba	Nariño	900	1.330	47,8	1.150	1.100	-4,3	2.415	2.570	6,4	6,0	2,10	2,34	11,3
3	Gualmatán	Nariño	1.200	1.100	-8,3	1.200	1.200	-	3.180	2.340	-26,4	5,5	2,65	1,95	-26,4
4	Contadero	Nariño	1.130	635	-43,8	1.050	882	-16,0	2.382	2.161	-9,3	5,1	2,27	2,45	8,0
5	Potosí	Nariño	876	1.100	25,6	864	767	-11,2	2.592	2.151	-17,0	5,0	3,00	2,80	-6,5
6	Cuaspúd	Nariño	1.020	740	-27,5	880	830	-5,7	1.744	1.698	-2,6	4,0	1,98	2,05	3,2
7	Pupiales	Nariño	600	470	-21,7	600	550	-8,3	1.449	1.274	-12,1	3,0	2,42	2,32	-4,1
8	Madrid	Cundinamarca	500	475	-5,0	560	486	-13,2	950	1.031	8,5	2,4	1,70	2,12	25,0
9	Ciénega	Boyacá	840	252	-70,0	840	546	-35,0	1.172	765	-34,7	1,8	1,40	1,40	0,5
10	El Carmen de Viboral	Antioquia	450	380	-15,6	440	380	-13,6	1.012	735	-27,4	1,7	2,30	1,93	-15,9
11	Samacá	Boyacá	490	470	-4,1	480	470	-2,1	1.028	729	-29,1	1,7	2,14	1,55	-27,6
12	Facatativá	Cundinamarca	452	443	-2,0	475	405	-14,7	831	673	-19,1	1,6	1,75	1,66	-5,1
13	Puerres	Nariño	255	267	4,7	224	243	8,5	566	602	6,3	1,4	2,53	2,48	-2,0
14	Cabrera	Cundinamarca	280	580	107,1	320	280	-12,5	355	536	51,0	1,3	1,11	1,92	72,6
15	Tangua	Nariño	2.000	3.000	50,0	1.850	1.000	-45,9	1.850	500	-73,0	1,2	1,00	0,50	-50,0
16	Buesaco	Nariño	380	400	5,3	120	350	191,7	210	490	133,3	1,1	1,75	1,40	-20,0
17	Santa Isabel	Tolima	740	700	-5,4	700	685	-2,1	624	483	-22,6	1,1	0,89	0,71	-20,9
18	Bojacá	Cundinamarca	195	192	-1,5	182	182	-	446	421	-5,7	1,0	2,45	2,31	-5,7
19	Ibagué	Tolima	730	528	-27,7	640	606	-5,3	561	375	-33,3	0,9	0,88	0,62	-29,5
20	Soracá	Boyacá	230	352	53,0	250	276	10,4	370	356	-3,9	0,8	1,48	1,29	-13,0
21	Granada	Cundinamarca	150	139	-7,3	130	139	6,9	319	307	-3,5	0,7	2,45	2,21	-9,7
22	Soacha	Cundinamarca	114	122	7,0	104	116	11,5	240	304	26,9	0,7	2,31	2,62	13,7
23	Pitalito	Huila	175	175	-	290	170	-41,4	658	304	-53,8	0,7	2,27	1,79	-21,2
24	El Rosal	Cundinamarca	156	156	-	180	132	-26,7	410	300	-26,7	0,7	2,28	2,28	0,0
25	Tausa	Cundinamarca	211	220	4,3	164	210	28,0	230	294	28,0	0,7	1,40	1,40	-
26	Pasca	Cundinamarca	160	140	-12,5	160	140	-12,5	364	294	-19,3	0,7	2,28	2,10	-7,8
27	Guatavita	Cundinamarca	38	115	202,6	37	118	218,9	60	284	377,1	0,7	1,61	2,41	49,6
28	Toca	Boyacá	330	130	-60,6	273	200	-26,7	403	280	-30,4	0,7	1,47	1,40	-5,0
29	San Bernardo	Cundinamarca	216	98	-54,6	200	131	-34,5	379	267	-29,5	0,6	1,89	2,04	7,7
30	Funza	Cundinamarca	210	56	-73,3	157	125	-20,4	288	263	-8,8	0,6	1,83	2,10	14,6
31	La Plata	Huila	140	162	15,7	125	144	15,2	292	252	-13,8	0,6	2,34	1,75	-25,1
32	Pamplona	Norte de Santander	153	150	-2,0	164	142	-13,4	373	252	-32,4	0,6	2,27	1,77	-21,9
33	Saboyá	Boyacá	280	500	78,6	272	360	32,4	254	246	-2,8	0,6	0,93	0,68	-26,6
34	Neiva	Huila	137	145	5,8	135	135	-	285	236	-17,1	0,6	2,11	1,75	-17,1
35	Tunja	Boyacá	80	376	370,0	70	166	137,1	92	232	152,2	0,5	1,32	1,40	6,3
36	Otros Municipios		10.360	9.526	-8,0	9.608	8.852	-7,9	13.502	11.267	-16,6	26,4	1,41	1,27	-9,4

Fuente: Ministerio de Agricultura y Desarrollo Rural. Secretarías de Agricultura Departamentales. Alcaldías Municipales.

*El área cosechada y la producción de un año, provienen de las siembras del segundo semestre del año anterior y de las siembras del primer semestre del año en mención.

Arveja

Evaluaciones Agropecuarias Municipales



GOBIERNO DE COLOMBIA

ÁREA SEMBRADA DEL CULTIVO DE ARVEJA EN 2016

PARTICIPACIÓN PRINCIPALES DEPARTAMENTOS PRODUCTORES DE ARVEJA EN 2016

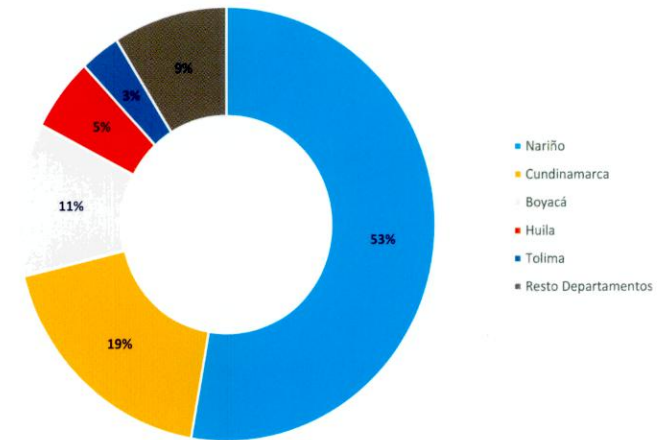
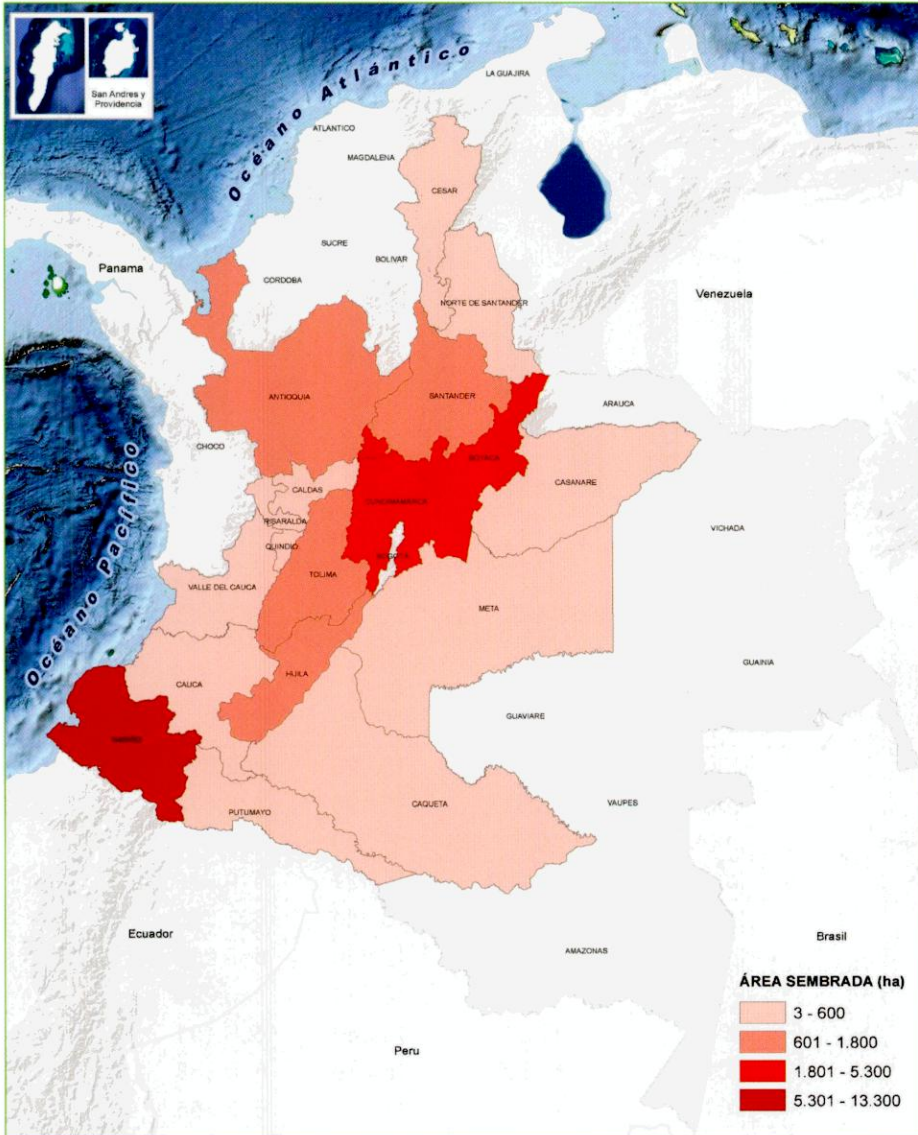

NARIÑO, DEPARTAMENTO CON MÁS ÁREA SEMBRADA DEL CULTIVO DE ARVEJA EN 2016

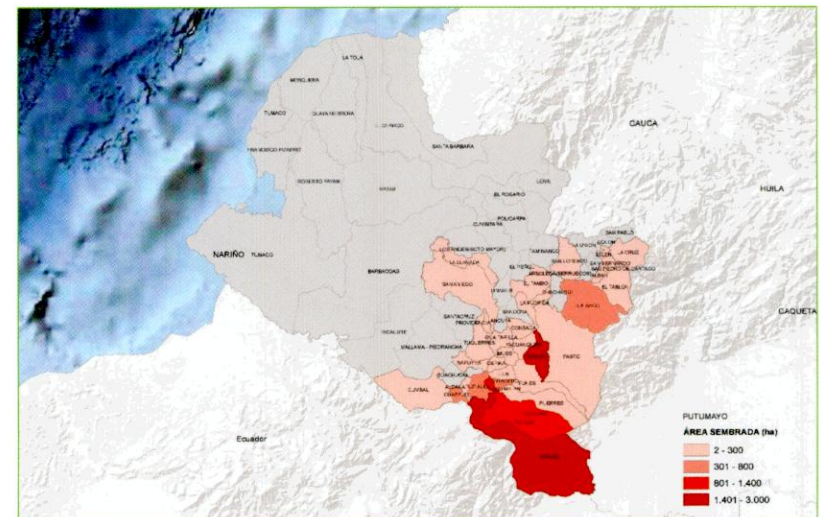

Tomate

Evaluaciones Agropecuarias Municipales



GOBIERNO DE COLOMBIA

ÁREA SEMBRADA Y ÁREA COSECHADA DEL CULTIVO DE TOMATE 2007-2016



PRODUCCIÓN Y RENDIMIENTO DEL CULTIVO DE TOMATE 2007-2016

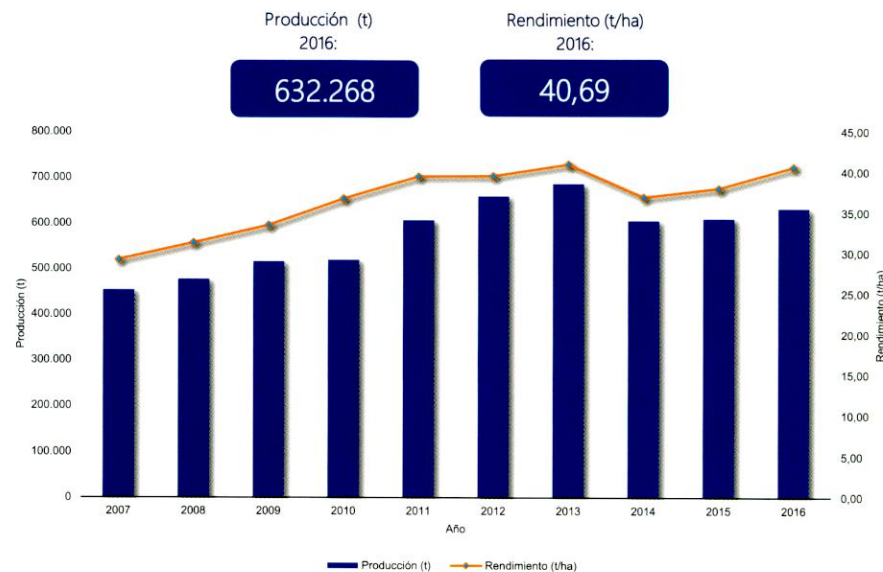

CALENDARIO DE SIEMBRAS Y COSECHAS DEL CULTIVO DE TOMATE 2016

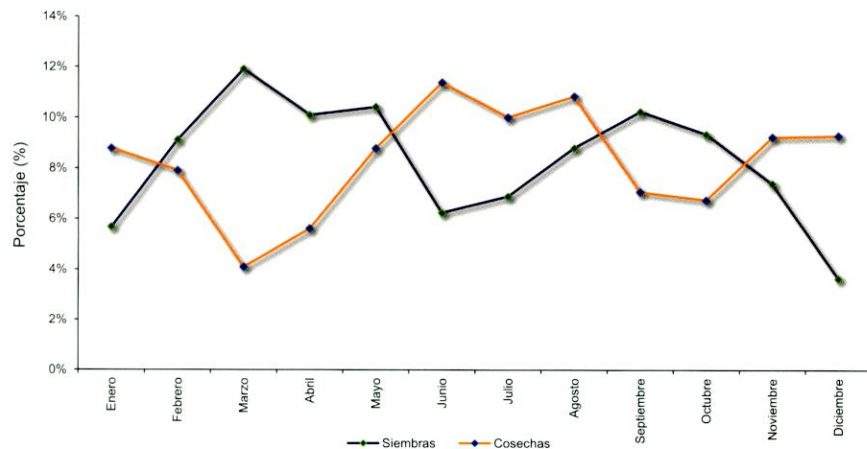

ÁREA SEMBRADA, ÁREA COSECHADA, PRODUCCIÓN Y RENDIMIENTO DEL CULTIVO DE TOMATE 2007-2016

Año	Área Sembrada (ha)	Área Cosechada (ha)	Producción (t)	Rendimiento (t/ha)
2007	15.622	15.498	453.814	29,28
2008	16.317	15.196	476.674	31,37
2009	16.211	15.399	516.518	33,54
2010	15.474	14.127	519.843	36,80
2011	18.773	15.364	607.095	39,51
2012	17.235	16.660	659.699	39,60
2013	18.981	16.724	686.290	41,04
2014	17.244	16.388	606.151	36,99
2015	16.897	16.038	610.338	38,06
2016	17.196	15.538	632.268	40,69

Fuente: Ministerio de Agricultura y Desarrollo Rural. Secretarías de Agricultura Departamentales. Alcaldías Municipales. El área cosechada y la producción de un año, provienen de las siembras del segundo semestre del año anterior y de las siembras del primer semestre del año en mención. Producción expresada en

Tomate

Evaluaciones Agropecuarias
Municipales

GOBIERNO DE COLOMBIA

ÁREA SEMBRADA, ÁREA COSECHADA, PRODUCCIÓN Y RENDIMIENTO DEL CULTIVO DE TOMATE SEGÚN DEPARTAMENTO 2015-2016

Departamento	Área Sembrada (ha)				Área Cosechada (ha) *				Producción expresada en hortaliza fresca				Rendimiento (t)			
	2015		2016		2015		2016		2015		2016		2015		2016	Variación (%)
			Variación (%)	Participación (%)			Variación (%)	Participación (%)	Producción (t) *		Variación (%)	Participación (%)				
TOTAL	16.897	17.196	1,8	100,0	16.038	15.538	-3,1	100,0	610.338	632.268	3,6	100,0	38,06	40,69	6,9	
Norte de Santander	2.266	2.386	5,3	13,9	2.449	2.291	-6,4	14,7	100.714	86.017	-14,6	13,6	41,13	37,54	-8,7	
Antioquia	1.778	2.125	19,5	12,4	1.647	1.796	9,1	11,6	125.052	156.421	25,1	24,7	75,95	87,09	14,7	
Santander	2.253	1.963	-12,9	11,4	1.900	2.016	6,1	13,0	55.834	65.948	18,1	10,4	29,39	32,71	11,3	
Cundinamarca	1.811	1.729	-4,5	10,1	1.736	1.682	-3,1	10,8	68.264	70.631	3,5	11,2	39,33	42,00	6,8	
Valle del Cauca	1.401	1.717	22,5	10,0	1.344	1.488	10,7	9,6	30.247	37.343	23,5	5,9	22,51	25,10	11,5	
Boyacá	1.292	1.321	2,3	7,7	1.134	1.157	2,0	7,4	77.499	72.851	-6,0	11,5	68,31	62,97	-7,8	
Huila	1.373	1.154	-16,0	6,7	1.396	1.094	-21,6	7,0	22.918	16.416	-28,4	2,6	16,42	15,01	-8,6	
Caldas	863	726	-15,8	4,2	824	745	-9,6	4,8	27.292	22.148	-18,8	3,5	33,11	29,72	-10,2	
Nariño	660	719	8,9	4,2	642	604	-6,0	3,9	45.302	41.641	-8,1	6,6	70,59	69,00	-2,2	
Tolima	635	540	-15,0	3,1	620	528	-14,8	3,4	9.319	8.962	-3,8	1,4	15,04	16,97	12,8	
Cesar	585	478	-18,3	2,8	356	347	-2,7	2,2	4.874	4.664	-4,3	0,7	13,69	13,46	-1,7	
Quindío	311	454	46,1	2,6	313	339	8,1	2,2	17.099	25.543	49,4	4,0	54,59	75,44	38,2	
Magdalena	385	432	12,2	2,5	344	318	-7,6	2,0	4.559	3.524	-22,7	0,6	13,25	11,08	-16,4	
Cauca	466	427	-8,2	2,5	431	361	-16,3	2,3	9.423	8.412	-10,7	1,3	21,86	23,31	6,6	
La Guajira	234	374	59,8	2,2	167	194	16,2	1,2	2.456	2.634	7,2	0,4	14,71	13,58	-7,7	
Vichada	340	340	-	2,0	505	340	-32,7	2,2	2.020	1.360	-32,7	0,2	4,00	4,00	-	
Risaralda	162	139	-13,7	0,8	131	145	10,6	0,9	5.181	5.309	2,5	0,8	39,55	36,65	-7,3	
Meta	7	89	1171,4	0,5	6	50	733,3	0,3	88	1.111	1162,5	0,2	14,67	22,22	51,5	
Atlántico	34	55	64,2	0,3	52	7	-86,4	0,0	1.433	115	-92,0	0,0	27,83	16,43	-41,0	
Caquetá	2	9	350,0	0,1	14	8	-42,9	0,1	103	800	680,5	0,1	7,32	100,00	1265,9	
Chocó	11	6	-45,5	0,0	10	10	3,1	0,1	194	200	3,1	0,0	20,00	20,00	-	
Córdoba	5	5	-10,0	0,0	5	4	-20,0	0,0	61	50	-17,4	0,0	12,10	12,50	3,3	
Amazonas	12	3	-78,3	0,0	2	7	265,0	0,0	2	7	232,5	0,0	1,00	0,91	-8,9	
Casanare	10	3	-73,7	0,0	12	7	-43,5	0,0	403	154	-61,6	0,0	35,00	23,75	-32,1	
Bolívar	3	2	-33,3	0,0	1	1	-	0,0	2	2	-	0,0	2,00	2,00	-	
Vaupés	-	1	-	0,0	-	1	-	0,0	-	5	-	0,0	-	5,00	-	

Fuente: Ministerio de Agricultura y Desarrollo Rural. Secretarías de Agricultura Departamentales. Alcaldías Municipales.

*El área cosechada y la producción de un año, provienen de las siembras del segundo semestre del año anterior y de las siembras del primer semestre del año en mención.

Tomate

Evaluaciones Agropecuarias
Municipales

GOBIERNO DE COLOMBIA

 ÁREA SEMBRADA, ÁREA COSECHADA, PRODUCCIÓN Y RENDIMIENTO DEL CULTIVO DE TOMATE
 PRINCIPALES MUNICIPIOS PRODUCTORES
 2015-2016

No.	Municipio	Departamento	Área Sembrada (ha)			Área Cosechada (ha) *			Producción expresada en hortaliza fresca				Rendimiento (t)		
			2015	2016	Variación (%)	2015	2016	Variación (%)	Producción (t) *		Variación (%)	Participación (%)	2015	2016	Variación (%)
									2015	2016					
TOTAL			16.897	17.196	1,8	16.038	15.538	-3,1	610.338	632.268	3,6	100,0	38,06	40,69	6,9
1	Ocaña	Norte de Santander	1.190	1.240	4,2	1.400	1.190	-15,0	67.200	51.520	-23,3	8,1	48,00	43,29	-9,8
2	Peñol	Antioquia	390	530	35,9	368	448	21,7	41.475	50.286	21,2	8,0	112,70	112,25	-0,4
3	Marinilla	Antioquia	391	375	-4,1	392	368	-6,1	15.089	23.180	53,6	3,7	38,49	62,99	63,6
4	Cáqueza	Cundinamarca	390	390	-	390	390	-	21.300	21.300	-	3,4	54,62	54,62	-
5	Filandia	Quindío	124	324	161,3	115	224	94,8	10.011	20.160	101,4	3,2	87,05	90,00	3,4
6	Urroa	Antioquia	212	161	-24,1	235	168	-28,7	27.165	18.924	-30,3	3,0	115,60	112,98	-2,3
7	Sáchica	Boyacá	404	306	-24,3	343	219	-36,2	22.676	17.536	-22,7	2,8	66,11	80,07	21,1
8	Páramo	Santander	400	269	-32,8	300	360	20,0	18.000	16.700	-7,2	2,6	60,00	46,39	-22,7
9	Fómeque	Cundinamarca	217	215	-0,8	187	180	-3,9	19.246	16.678	-13,3	2,6	102,81	92,69	-9,8
10	Albán	Nariño	135	181	34,1	180	131	-27,2	21.600	13.600	-37,0	2,2	120,00	103,82	-13,5
11	Villa de Leyva	Boyacá	120	75	-37,4	120	109	-9,2	13.539	11.301	-16,5	1,8	112,90	103,76	-8,1
12	Guarne	Antioquia	80	140	75,0	30	100	233,3	3.300	11.000	233,3	1,7	110,00	110,00	-
13	Medellín	Antioquia	68	92	35,3	63	85	34,9	7.308	9.860	34,9	1,6	116,00	116,00	-
14	La Playa	Norte de Santander	292	220	-24,7	292	252	-13,7	9.636	7.986	-17,1	1,3	33,00	31,69	-4,0
15	San Vicente Ferrer	Antioquia	52	93	78,8	26	71	173,1	2.704	7.654	183,1	1,2	104,00	107,80	3,7
16	Palmira	Valle del Cauca	145	149	2,9	106	144	35,7	3.332	7.500	125,1	1,2	31,32	51,94	65,8
17	Tenjo	Cundinamarca	127	106	-16,7	67	118	75,6	2.558	7.430	190,5	1,2	38,07	62,97	65,4
18	Sutamarchán	Boyacá	162	100	-38,3	82	130	58,5	4.810	6.650	38,3	1,1	58,66	51,15	-12,8
19	Fusagasugá	Cundinamarca	406	288	-29,1	411	353	-14,1	6.990	6.580	-5,9	1,0	17,01	18,64	9,6
20	San Bernardo	Nariño	70	20	-71,4	35	45	28,6	4.200	5.400	28,6	0,9	120,00	120,00	-
21	Sonsón	Antioquia	42	56	33,3	37	45	21,6	4.070	5.400	32,7	0,9	110,00	120,00	9,1
22	Manizales	Caldas	308	220	-28,6	268	205	-23,5	9.202	5.364	-41,7	0,8	34,34	26,17	-23,8
23	Santa Sofía	Boyacá	30	90	200,0	50	50	-	5.000	5.000	-	0,8	100,00	100,00	-
24	Consacá	Nariño	66	57	-13,6	56	62	10,7	4.250	4.720	11,1	0,7	75,89	76,13	0,3
25	Samaniego	Nariño	16	60	275,0	15	33	120,0	1.941	4.620	138,0	0,7	129,40	140,00	8,2
26	Ibagué	Tolima	240	226	-5,8	220	231	5,0	3.800	4.587	20,7	0,7	17,27	19,86	15,0
27	Guateque	Boyacá	12	72	500,0	11	79	618,2	590	4.550	671,2	0,7	53,64	57,59	7,4
28	El Carmen	Norte de Santander	90	110	22,2	88	108	22,7	3.520	4.320	22,7	0,7	40,00	40,00	-
29	Aranzazu	Caldas	137	75	-45,3	142	127	-10,6	4.763	4.218	-11,4	0,7	33,66	33,34	-0,9
30	El Zulia	Norte de Santander	120	120	-	120	120	-	4.200	4.200	-	0,7	35,00	35,00	-
31	Piedecuesta	Santander	100	110	10,0	80	110	37,5	2.300	3.850	67,4	0,6	28,75	35,00	21,7
32	Curití	Santander	200	100	-50,0	160	150	-6,3	2.930	3.850	31,4	0,6	18,31	25,67	40,2
33	Suaita	Santander	40	172	330,0	20	105	422,5	430	3.792	781,9	0,6	21,50	36,29	68,8
34	Pereira	Risaralda	120	81	-32,8	89	100	12,8	3.255	3.670	12,8	0,6	36,57	36,57	0,0
35	Barbosa	Santander	50	60	20,0	30	45	50,0	600	3.600	500,0	0,6	20,00	80,00	300,0
36	Otros Municipios		9.952	10.314	3,6	9.510	8.884	-6,6	237.348	235.282	-0,9	37,2	24,96	26,48	6,1

Fuente: Ministerio de Agricultura y Desarrollo Rural. Secretarías de Agricultura Departamentales. Alcaldías Municipales.

*El área cosechada y la producción de un año, provienen de las siembras del segundo semestre del año anterior y de las siembras del primer semestre del año en mención.

Tomate

Evaluaciones Agropecuarias Municipales



GOBIERNO DE COLOMBIA

ÁREA SEMBRADA DEL CULTIVO DE TOMATE EN 2016

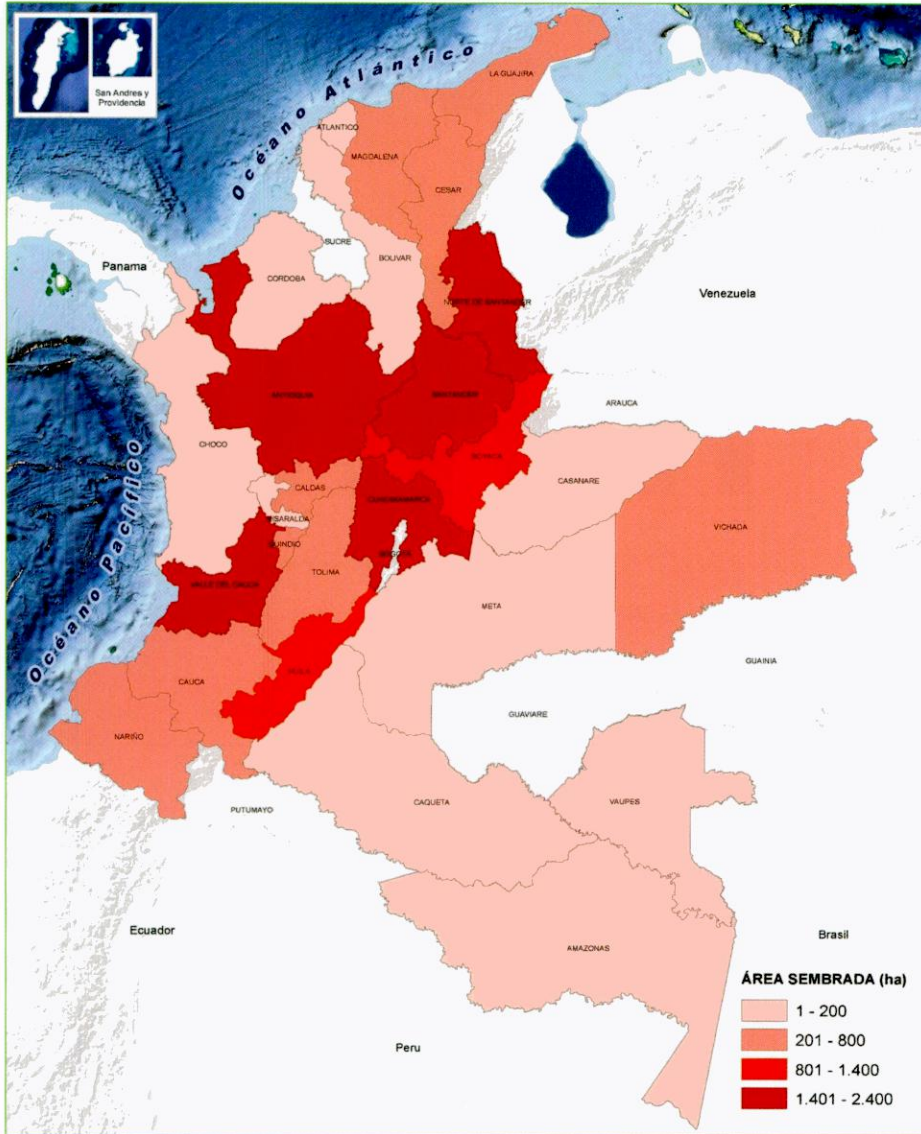

PARTICIPACIÓN PRINCIPALES DEPARTAMENTOS PRODUCTORES DE TOMATE EN 2016

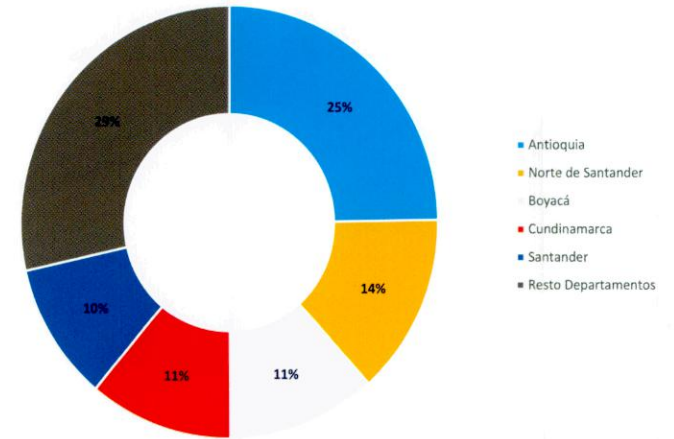

NORTE DE SANTANDER, DEPARTAMENTO CON MÁS ÁREA SEMBRADA DEL CULTIVO DE TOMATE EN 2016

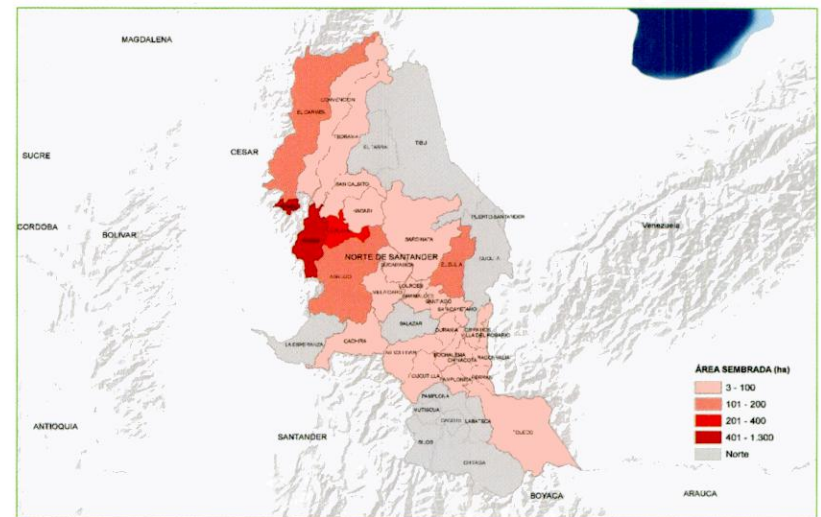

Cebolla de Bulbo

Evaluaciones Agropecuarias Municipales



GOBIERNO DE COLOMBIA

ÁREA SEMBRADA Y ÁREA COSECHADA DEL CULTIVO DE CEBOLLA DE BULBO 2007-2016



PRODUCCIÓN Y RENDIMIENTO DEL CULTIVO DE CEBOLLA DE BULBO 2007-2016

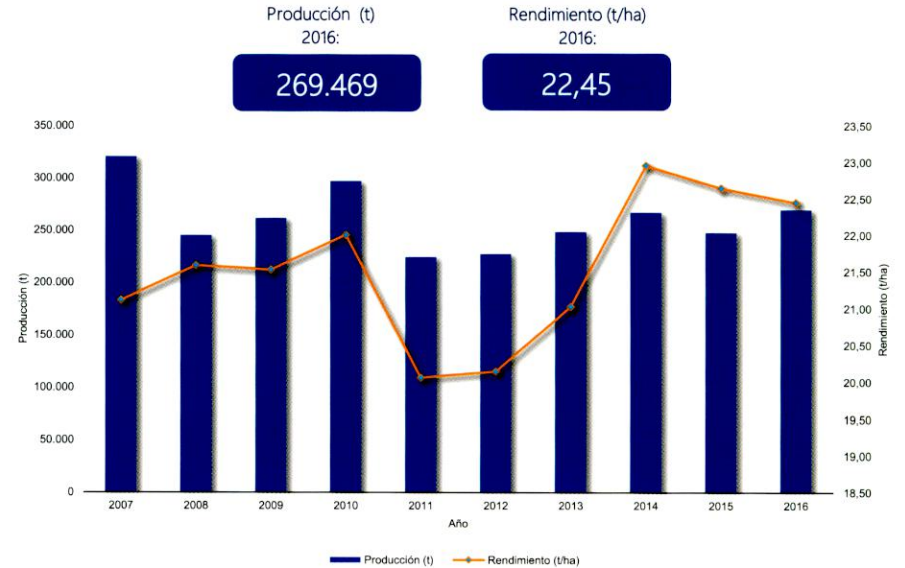

CALENDARIO DE SIEMBRAS Y COSECHAS DEL CULTIVO DE CEBOLLA DE BULBO 2016

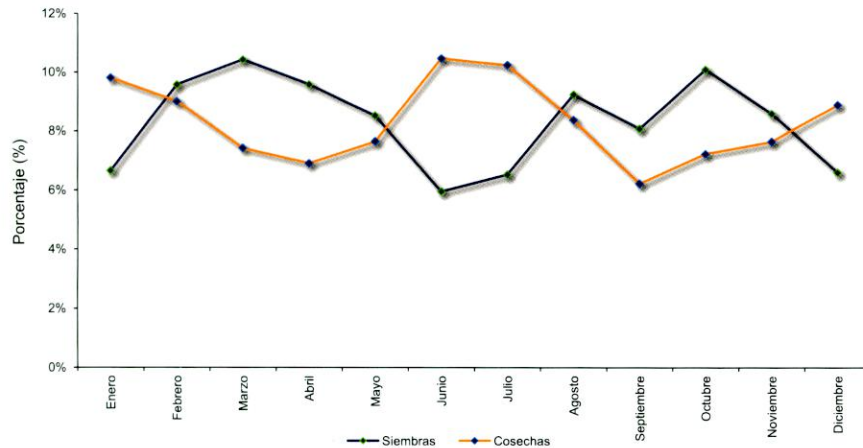

ÁREA SEMBRADA, ÁREA COSECHADA, PRODUCCIÓN Y RENDIMIENTO DEL CULTIVO DE CEBOLLA DE BULBO 2007-2016

Año	Área Sembrada (ha)	Área Cosechada (ha)	Producción (t)	Rendimiento (t/ha)
2007	13.857	15.165	320.283	21,12
2008	11.375	11.347	244.986	21,59
2009	14.180	12.136	261.279	21,53
2010	13.148	13.498	297.051	22,01
2011	12.820	11.175	224.181	20,06
2012	12.204	11.279	227.262	20,15
2013	12.613	11.813	248.442	21,03
2014	11.453	11.633	267.044	22,96
2015	11.261	10.931	247.516	22,64
2016	13.819	12.004	269.469	22,45

Fuente: Ministerio de Agricultura y Desarrollo Rural. Secretarías de Agricultura Departamentales. Alcaldías Municipales. El área cosechada y la producción de un año, provienen de las siembras del segundo semestre del año anterior y de las siembras del primer semestre del año en mención. Producción expresada en

Cebolla de Bulbo

Evaluaciones Agropecuarias
Municipales

GOBIERNO DE COLOMBIA

ÁREA SEMBRADA, ÁREA COSECHADA, PRODUCCIÓN Y RENDIMIENTO DEL CULTIVO DE CEBOLLA DE BULBO
SEGÚN DEPARTAMENTO
2015-2016

Departamento	Área Sembrada (ha)				Área Cosechada (ha) *				Producción expresada en hortaliza fresca				Rendimiento (t)		
	2015		2016		2015		2016		2015		2016		2015	2016	
			Variación (%)	Participación (%)			Variación (%)	Participación (%)			Variación (%)	Participación (%)			Variación (%)
TOTAL	11.261	13.819	22,7	100,0	10.931	12.004	9,8	100,0	247.516	269.469	8,9	100,0	22,64	22,45	-0,9
Boyacá	4.751	6.496	36,7	47,0	4.770	5.397	13,2	45,0	140.258	151.668	8,1	56,3	29,41	28,10	-4,4
Norte de Santander	2.895	3.127	8,0	22,6	2.810	2.840	1,1	23,7	49.093	54.561	11,1	20,2	17,47	19,22	10,0
Cundinamarca	2.139	2.253	5,3	16,3	2.203	2.159	-2,0	18,0	44.914	43.702	-2,7	16,2	20,39	20,25	-0,7
Nariño	569	1.007	77,0	7,3	379	726	91,6	6,0	4.113	9.426	129,2	3,5	10,85	12,98	19,6
Santander	502	593	18,1	4,3	391	561	43,6	4,7	3.499	5.873	67,8	2,2	8,95	10,46	16,9
Huila	134	124	-7,5	0,9	127	119	-6,3	1,0	1.255	1.099	-12,4	0,4	9,88	9,24	-6,5
Cesar	135	120	-11,1	0,9	127	90	-29,1	0,7	2.265	1.400	-38,2	0,5	17,83	15,56	-12,8
Valle del Cauca	99	75	-24,2	0,5	96	86	-10,3	0,7	1.732	1.390	-19,8	0,5	18,02	16,11	-10,6
Antioquia	18	18	-	0,1	17	15	-9,7	0,1	231	209	-9,7	0,1	14,00	14,00	0,0
Cauca	6	6	-	0,0	2	6	200,0	0,0	10	70	600,0	0,0	5,00	11,67	133,3
Caldas	3	-	-100,0	-	3	2	-40,0	0,0	23	24	4,3	0,0	9,20	16,00	73,9
Meta	3	-	-100,0	-	3	-	-100,0	-	30	-	-100,0	-	12,00	-	-100,0
Quindío	8	-	-100,0	-	6	4	-27,3	0,0	93	48	-48,4	0,0	16,91	12,00	-29,0

Fuente: Ministerio de Agricultura y Desarrollo Rural. Secretarías de Agricultura Departamentales. Alcaldías Municipales.

*El área cosechada y la producción de un año, provienen de las siembras del segundo semestre del año anterior y de las siembras del primer semestre del año en mención.

Cebolla de Bulbo

Evaluaciones Agropecuarias
Municipales

GOBIERNO DE COLOMBIA

 ÁREA SEMBRADA, ÁREA COSECHADA, PRODUCCIÓN Y RENDIMIENTO DEL CULTIVO DE CEBOLLA DE BULBO
 PRINCIPALES MUNICIPIOS PRODUCTORES
 2015-2016

No.	Municipio	Departamento	Área Sembrada (ha)		Variación (%)	Área Cosechada (ha) *		Variación (%)	Producción expresada en hortaliza fresca			Rendimiento (t)			
			2015	2016		2015	2016		2015	2016	Variación (%)	Participación (%)	2015	2016	Variación (%)
			TOTAL												
			11.261	13.819	22,7	10.931	12.004	9,8	247.516	269.469	8,9	100,0	22,64	22,45	-0,9
1	Tibasosa	Boyacá	1.440	1.414	-1,8	1.499	1.427	-4,8	63.855	50.010	-21,7	18,6	42,60	35,05	-17,7
2	Toca	Boyacá	280	1.100	292,9	257	578	124,9	5.140	15.478	201,1	5,7	20,00	26,78	33,9
3	La Playa	Norte de Santander	802	900	12,2	802	857	6,9	14.030	15.455	10,2	5,7	17,49	18,03	3,1
4	San Calixto	Norte de Santander	744	744	-	722	722	-	10.940	14.440	32,0	5,4	15,15	20,00	32,0
5	Ábrego	Norte de Santander	630	415	-34,1	570	540	-5,3	11.820	11.120	-5,9	4,1	20,74	20,59	-0,7
6	Samacá	Boyacá	288	450	56,1	377	332	-11,8	11.102	10.233	-7,8	3,8	29,46	30,79	4,5
7	Cucaita	Boyacá	180	335	86,1	260	260	-	5.200	9.825	88,9	3,6	20,00	37,79	88,9
8	Duitama	Boyacá	180	460	155,6	181	338	86,7	5.158	9.350	81,3	3,5	28,50	27,66	-2,9
9	Ubaque	Cundinamarca	445	374	-16,0	453	427	-5,8	9.060	8.530	-5,8	3,2	20,00	20,00	-
10	Une	Cundinamarca	275	279	1,5	257	257	-	7.993	7.937	-0,7	2,9	31,10	30,88	-0,7
11	Nobsa	Boyacá	84	415	394,0	84	247	194,0	2.041	5.941	191,0	2,2	24,30	24,05	-1,0
12	La Calera	Cundinamarca	218	220	0,9	221	227	2,7	5.525	5.675	2,7	2,1	25,00	25,00	-
13	El Carmen	Norte de Santander	230	230	-	229	229	-	4.580	5.578	21,8	2,1	20,00	24,36	21,8
14	Sutamarchán	Boyacá	190	110	-42,1	150	170	13,3	4.500	5.100	13,3	1,9	30,00	30,00	-
15	Sogamoso	Boyacá	170	180	5,9	168	175	4,2	3.700	4.375	18,2	1,6	22,02	25,00	13,5
16	Iles	Nariño	261	335	28,4	94	265	181,9	1.363	4.315	216,6	1,6	14,50	16,28	12,3
17	Guaca	Santander	450	480	6,7	310	478	54,2	2.669	4.302	61,2	1,6	8,61	9,00	4,5
18	Ráquira	Boyacá	215	250	16,4	154	230	49,4	3.080	4.300	39,6	1,6	20,00	18,70	-6,5
19	Sáchica	Boyacá	280	210	-25,0	296	197	-33,4	5.624	4.209	-25,2	1,6	19,00	21,37	12,4
20	Tuta	Boyacá	110	130	18,2	70	140	100,0	2.390	4.020	68,2	1,5	34,14	28,71	-15,9
21	Fosca	Cundinamarca	200	170	-15,0	315	188	-40,3	5.670	3.276	-42,2	1,2	18,00	17,43	-3,2
22	Ocaña	Norte de Santander	190	502	164,2	220	220	-	3.190	3.190	-	1,2	14,50	14,50	-
23	Imués	Nariño	140	300	114,3	118	196	66,1	944	2.900	207,2	1,1	8,00	14,80	84,9
24	Machetá	Cundinamarca	145	185	27,6	195	110	-43,6	4.390	2.888	-34,2	1,1	22,51	26,25	16,6
25	Paipa	Boyacá	95	90	-5,3	89	93	4,5	2.475	2.705	9,3	1,0	27,81	29,09	4,6
26	Cáqueza	Cundinamarca	130	135	3,8	130	135	3,8	2.600	2.700	3,8	1,0	20,00	20,00	-
27	Siachoque	Boyacá	120	50	-58,3	80	90	12,5	2.400	2.700	12,5	1,0	30,00	30,00	-
28	Sora	Boyacá	80	62	-22,5	100	68	-32,0	3.750	2.570	-31,5	1,0	37,50	37,79	0,8
29	Pasca	Cundinamarca	190	170	-10,5	165	165	-	1.980	2.475	25,0	0,9	12,00	15,00	25,0
30	Villa Caro	Norte de Santander	75	127	69,3	75	102	36,0	1.325	2.240	69,1	0,8	17,67	21,96	24,3
31	Oicatá	Boyacá	55	58	5,5	38	53	39,5	1.380	1.855	34,4	0,7	36,32	35,00	-3,6
32	Gámeza	Boyacá	60	60	-	60	59	-1,7	1.700	1.748	2,8	0,6	28,33	29,63	4,6
33	Choachí	Cundinamarca	115	100	-13,0	95	110	15,8	1.285	1.500	16,7	0,6	13,53	13,64	0,8
34	Chita	Boyacá	75	116	54,7	68	73	7,4	1.360	1.460	7,4	0,5	20,00	20,00	-
35	Chipaque	Cundinamarca	64	43	-32,8	60	83	38,3	1.200	1.453	21,1	0,5	20,00	17,51	-12,5
36	Otros Municipios		2.055	2.620	27,5	1.969	2.163	9,9	32.096	33.617	4,7	12,5	16,30	15,54	-4,7

Fuente: Ministerio de Agricultura y Desarrollo Rural. Secretarías de Agricultura Departamentales. Alcaldías Municipales.

*El área cosechada y la producción de un año, provienen de las siembras del segundo semestre del año anterior y de las siembras del primer semestre del año en mención.

Cebolla de Bulbo



ÁREA SEMBRADA DEL CULTIVO DE CEBOLLA DE BULBO EN 2016

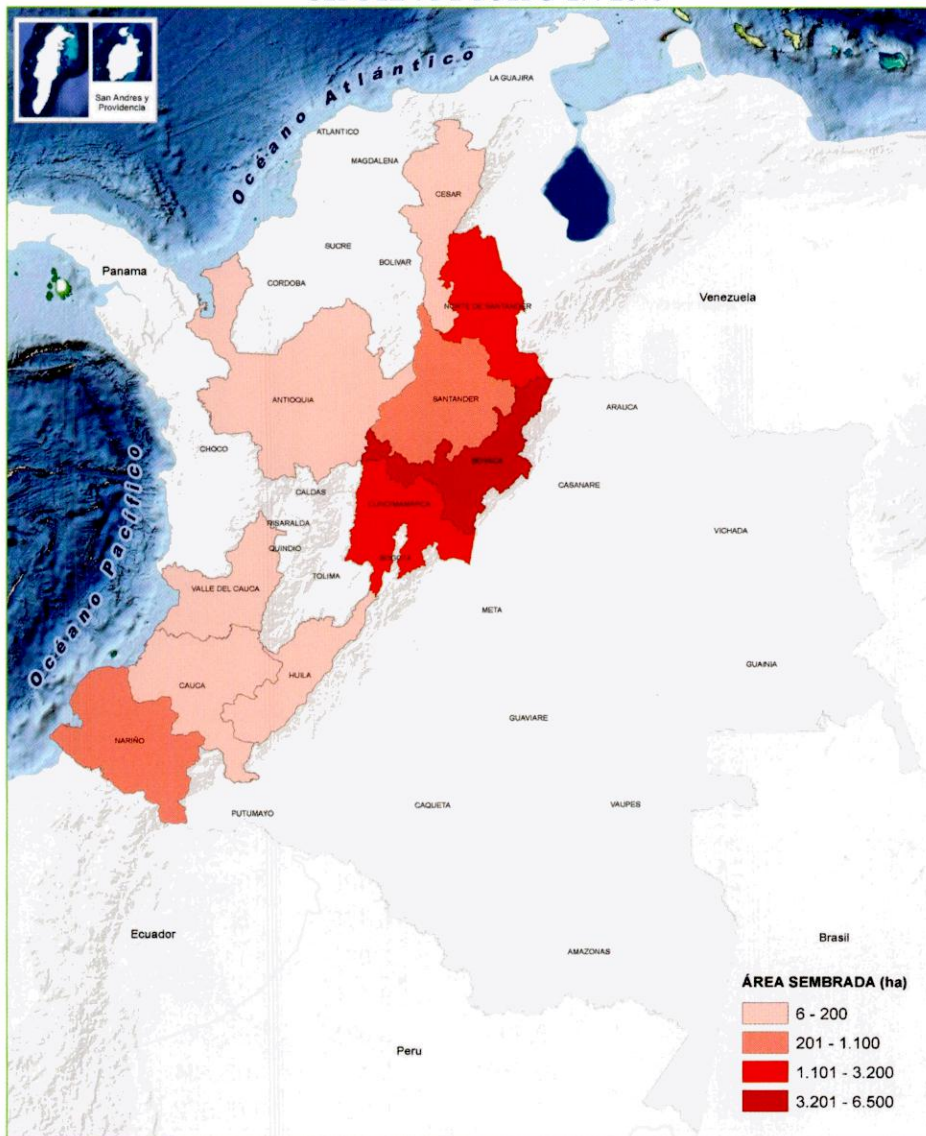

PARTICIPACIÓN PRINCIPALES DEPARTAMENTOS PRODUCTORES DE CEBOLLA DE BULBO EN 2016

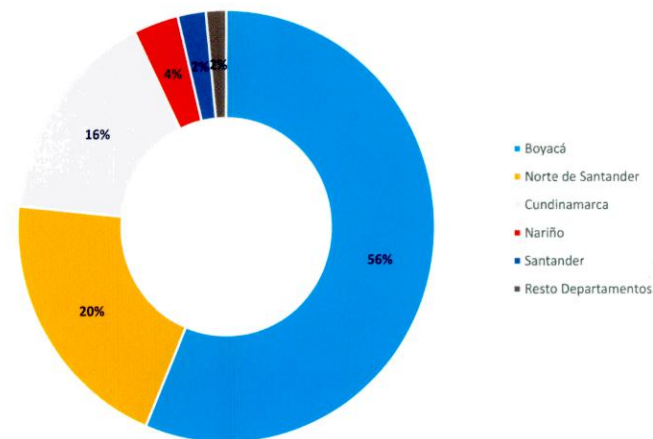

BOYACÁ, DEPARTAMENTO CON MÁS ÁREA SEMBRADA DEL CULTIVO DE CEBOLLA DE BULBO EN 2016

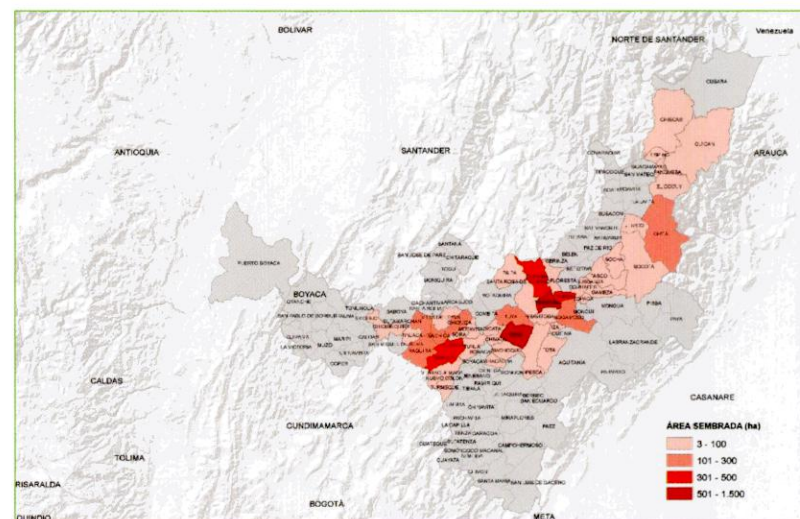

Patilla

Evaluaciones Agropecuarias Municipales



ÁREA SEMBRADA Y ÁREA COSECHADA DEL CULTIVO DE PATILLA 2007-2016



PRODUCCIÓN Y RENDIMIENTO DEL CULTIVO DE PATILLA 2007-2016

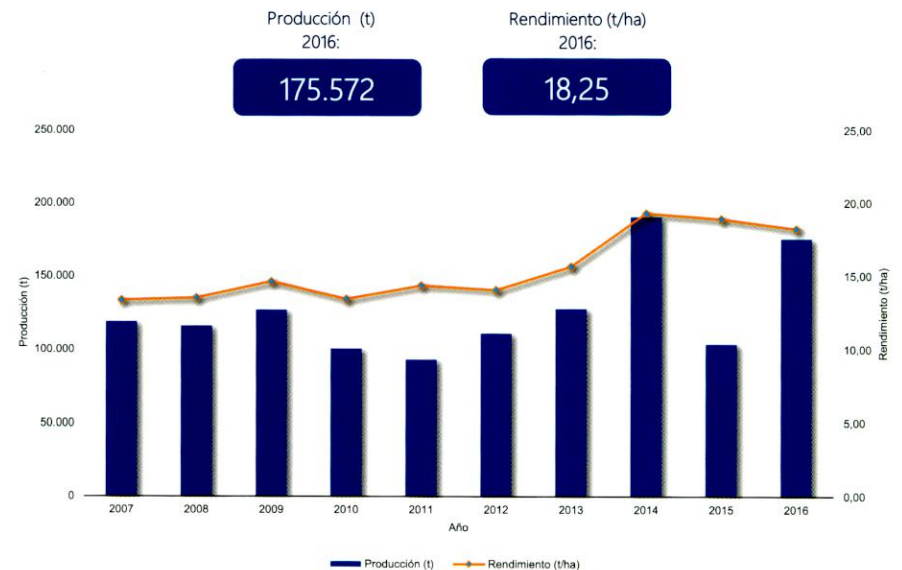

CALENDARIO DE SIEMBRAS Y COSECHAS DEL CULTIVO DE PATILLA 2016

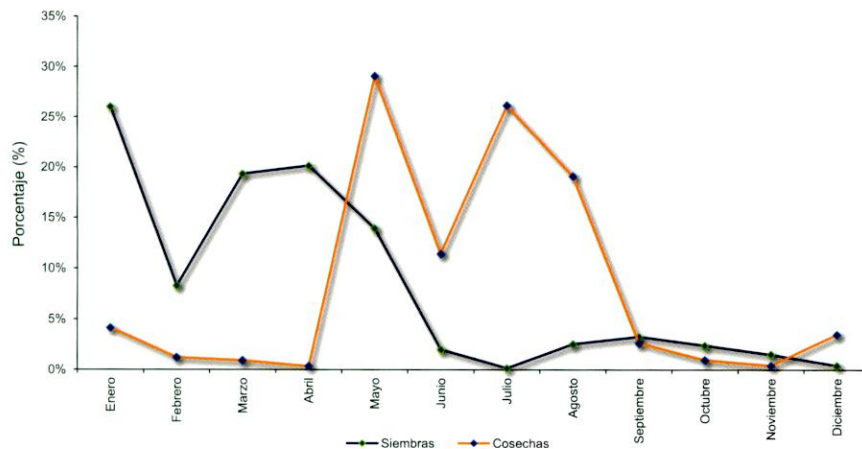

ÁREA SEMBRADA, ÁREA COSECHADA, PRODUCCIÓN Y RENDIMIENTO DEL CULTIVO DE PATILLA 2007-2016

Año	Área Sembrada (ha)	Área Cosechada (ha)	Producción (t)	Rendimiento (t/ha)
2007	9.579	8.889	118.765	13,36
2008	10.107	8.581	115.956	13,51
2009	8.803	8.670	126.914	14,64
2010	9.048	7.488	100.615	13,44
2011	8.319	6.472	92.973	14,37
2012	9.647	7.893	111.029	14,07
2013	9.571	8.148	127.739	15,68
2014	8.990	9.875	190.845	19,33
2015	10.359	5.481	103.784	18,94
2016	12.296	9.620	175.572	18,25

Fuente: Ministerio de Agricultura y Desarrollo Rural. Secretarías de Agricultura Departamentales. Alcaldías Municipales. El área cosechada y la producción de un año, provienen de las siembras del segundo semestre del año anterior y de las siembras del primer semestre del año en mención. Producción expresada en fruto

Patilla

Evaluaciones Agropecuarias
Municipales

GOBIERNO DE COLOMBIA

ÁREA SEMBRADA, ÁREA COSECHADA, PRODUCCIÓN Y RENDIMIENTO DEL CULTIVO DE PATILLA SEGÚN DEPARTAMENTO 2015-2016

Departamento	Área Sembrada (ha)				Área Cosechada (ha) *				Producción expresada en fruto fresco				Rendimiento (t)		
	2015		2016		2015		2016		2015		2016		2015	2016	
			Variación (%)	Participación (%)			Variación (%)	Participación (%)	Producción (t) *	Variación (%)	Participación (%)			Variación (%)	
TOTAL	10.359	12.296	18,7	100,0	5.481	9.620	75,5	100,0	103.784	175.572	69,2	100,0	18,94	18,25	-3,6
Meta	3.086	4.072	32,0	33,1	1.684	3.046	80,9	31,7	51.891	94.933	82,9	54,1	30,81	31,17	1,1
Córdoba	1.795	1.689	-5,9	13,7	799	1.638	105,1	17,0	9.583	24.204	152,6	13,8	12,00	14,78	23,1
Cesar	1.559	1.587	1,8	12,9	921	1.280	39,0	13,3	9.216	11.441	24,1	6,5	10,01	8,94	-10,7
Sucre	1.101	1.500	36,3	12,2	756	1.357	79,6	14,1	15.851	18.941	19,5	10,8	20,98	13,96	-33,5
Magdalena	582	921	58,2	7,5	219	590	169,6	6,1	1.518	3.813	151,1	2,2	6,93	6,46	-6,9
La Guajira	592	907	53,2	7,4	177	545	207,9	5,7	2.078	4.740	128,2	2,7	11,74	8,70	-25,9
Atlántico	647	582	-10,0	4,7	140	391	179,1	4,1	1.384	4.912	254,9	2,8	9,89	12,57	27,2
Bolívar	250	216	-13,6	1,8	208	100	-51,9	1,0	2.082	1.041	-50,0	0,6	10,01	10,41	4,0
Caquetá	62	158	154,8	1,3	39	105	169,2	1,1	607	1.225	101,8	0,7	15,56	11,67	-25,0
Huila	129	131	1,6	1,1	124	99	-20,2	1,0	1.913	1.344	-29,7	0,8	15,42	13,58	-12,0
Casanare	49	80	64,9	0,7	31	18	-43,5	0,2	775	393	-49,4	0,2	25,00	22,43	-10,3
Cauca	64	71	10,9	0,6	33	64	93,9	0,7	411	522	26,9	0,3	12,46	8,16	-34,5
Arauca	142	68	-52,1	0,6	145	98	-32,4	1,0	1.510	1.068	-29,3	0,6	10,41	10,90	4,6
Guaviare	-	60	-	0,5	-	54	-	0,6	-	1.620	-	0,9	-	30,00	-
Santander	49	58	17,3	0,5	44	36	-18,9	0,4	1.388	1.142	-17,8	0,7	31,55	31,97	1,4
Valle del Cauca	13	36	190,4	0,3	11	25	121,9	0,3	332	772	132,5	0,4	29,11	30,49	4,8
Vichada	20	35	75,0	0,3	5	19	328,9	0,2	41	111	173,3	0,1	9,00	5,74	-36,3
Tolima	60	31	-48,3	0,3	29	46	58,6	0,5	618	967	56,5	0,6	21,31	21,02	-1,4
Nariño	45	30	-33,3	0,2	31	29	-6,5	0,3	219	206	-5,9	0,1	7,06	7,10	0,6
Antioquia	17	23	35,3	0,2	21	17	-19,0	0,2	484	468	-3,3	0,3	23,02	27,50	19,4
Norte de Santander	20	20	-	0,2	20	20	-	0,2	700	700	-	0,4	35,00	35,00	-
Boyacá	50	10	-80,0	0,1	25	23	-8,0	0,2	800	736	-8,0	0,4	32,00	32,00	-
Cundinamarca	-	5	-	0,0	-	3	-	0,0	-	12	-	0,0	-	4,70	-
Guainía	14	4	-71,4	0,0	8	6	-25,0	0,1	120	42	-65,0	0,0	15,00	7,00	-53,3
Amazonas	-	2	-	0,0	-	1	-	0,0	-	0	-	0,0	-	0,40	-
San Andrés y Providencia	-	2	-	0,0	-	2	-	0,0	-	42	-	0,0	-	24,12	-
Caldas	15	-	-100,0	-	12	9	-25,8	0,1	264	178	-32,6	0,1	22,00	20,00	-9,1

Fuente: Ministerio de Agricultura y Desarrollo Rural. Secretarías de Agricultura Departamentales. Alcaldías Municipales.

*El área cosechada y la producción de un año, provienen de las siembras del segundo semestre del año anterior y de las siembras del primer semestre del año en mención.

Patilla

Evaluaciones Agropecuarias
Municipales

ÁREA SEMBRADA, ÁREA COSECHADA, PRODUCCIÓN Y RENDIMIENTO DEL CULTIVO DE PATILLA PRINCIPALES MUNICIPIOS PRODUCTORES 2015-2016

No.	Municipio	Departamento	Área Sembrada (ha)			Área Cosechada (ha) *			Producción expresada en fruto fresco				Rendimiento (t)		
			2015	2016	Variación (%)	2015	2016	Variación (%)	Producción (t) *		Variación (%)	Participación (%)	2015	2016	Variación (%)
									2015	2016					
TOTAL			10.359	12.296	18,7	5.481	9.620	75,5	103.784	175.572	69,2	100,0	18,94	18,25	-3,6
1	San Martín	Meta	1.900	3.000	57,9	1.000	1.950	95,0	30.000	62.000	106,7	35,3	30,00	31,79	6,0
2	Majagual	Sucre	350	450	28,6	340	435	27,9	13.260	13.050	-1,6	7,4	39,00	30,00	-23,1
3	Puerto Rico	Meta	315	315	-	200	315	57,5	6.000	11.025	83,8	6,3	30,00	35,00	16,7
4	Puerto Lleras	Meta	240	250	4,2	150	240	60,0	5.250	8.400	60,0	4,8	35,00	35,00	-
5	El Copey	Cesar	683	490	-28,3	420	510	21,4	4.200	4.575	8,9	2,6	10,00	8,97	-10,3
6	Chimá	Córdoba	300	300	-	160	280	75,0	1.440	4.200	191,7	2,4	9,00	15,00	66,7
7	Puerto Concordia	Meta	130	120	-7,7	60	190	216,7	2.100	3.650	73,8	2,1	35,00	19,21	-45,1
8	Maicao	La Guajira	166	251	51,2	122	212	73,8	1.740	2.886	65,9	1,6	14,26	13,61	-4,6
9	Puerto López	Meta	111	250	125,2	65	106	63,1	2.080	2.880	38,5	1,6	32,00	27,17	-15,1
10	La Apartada	Córdoba	90	80	-11,1	0	170	-	0	2.860	-	1,6	-	16,82	-
11	Acacias	Meta	105	70	-33,3	40	105	162,5	1.400	2.625	87,5	1,5	35,00	25,00	-28,6
12	Momil	Córdoba	90	106	17,8	0	196	-	0	2.489	-	1,4	-	12,70	-
13	Tamalameque	Cesar	133	400	200,8	76	245	222,4	716	2.405	235,9	1,4	9,42	9,82	4,2
14	Guaranda	Sucre	200	320	60,0	200	310	55,0	1.400	2.232	59,4	1,3	7,00	7,20	2,9
15	Sahagún	Córdoba	300	130	-56,7	150	140	-6,7	2.250	2.100	-6,7	1,2	15,00	15,00	-
16	San Bernardo del Viento	Córdoba	180	190	5,6	0	160	-	0	1.920	-	1,1	-	12,00	-
17	La Jagua de Ibirico	Cesar	263	40	-84,8	125	144	15,2	1.250	1.767	41,4	1,0	10,00	12,27	22,7
18	Barranca de Upía	Meta	55	44	-20,0	20	59	195,0	600	1.763	193,9	1,0	30,00	29,89	-0,4
19	San José de Uré	Córdoba	137	140	2,2	65	130	100,0	845	1.690	100,0	1,0	13,00	13,00	-
20	Ayapel	Córdoba	60	94	56,7	45	80	77,8	225	1.650	633,3	0,9	5,00	20,63	312,5
21	El Retorno	Guaviare	0	60	-	0	54	-	0	1.620	-	0,9	-	30,00	-
22	Buenavista	Córdoba	70	67	-4,3	70	62	-11,4	1.200	1.570	30,8	0,9	17,14	25,32	47,7
23	Tubará	Atlántico	120	198	65,0	0	98	-	0	1.176	-	0,7	-	12,00	-
24	San Luis de Sincé	Sucre	24	179	645,8	7	161	2.201,4	35	1.128	3.122,0	0,6	5,00	7,00	40,0
25	El Paso	Cesar	236	270	14,4	130	178	36,9	1.300	1.114	-14,3	0,6	10,00	6,26	-37,4
26	Vistahermosa	Meta	65	0	-100,0	35	30	-14,3	1.225	1.050	-14,3	0,6	35,00	35,00	-
27	Lorica	Córdoba	35	30	-14,3	0	33	-	0	990	-	0,6	-	30,00	-
28	Moñitos	Córdoba	76	76	-	28	73	163,6	385	970	151,8	0,6	14,00	13,37	-4,5
29	Montería	Córdoba	69	70	1,4	26	78	200,0	312	936	200,0	0,5	12,00	12,00	-
30	Santa Ana	Magdalena	190	100	-47,4	70	150	114,3	490	910	85,7	0,5	7,00	6,07	-13,3
31	San Benito Abad	Sucre	60	90	50,0	60	90	50,0	540	810	50,0	0,5	9,00	9,00	-
32	Riohacha	La Guajira	262	352	34,4	19	150	689,5	86	793	827,5	0,5	4,50	5,29	17,5
33	San Sebastián de Mariquita	Tolima	30	15	-50,0	15	25	66,7	450	750	66,7	0,4	30,00	30,00	-
34	Puerto Boyacá	Boyacá	50	10	-80,0	25	23	-8,0	800	736	-8,0	0,4	32,00	32,00	-
35	Solano	Caquetá	55	53	-3,6	31	45	45,2	527	735	39,5	0,4	17,00	16,33	-3,9
36	Otros Municipios		3.209	3.686	14,9	1.727	2.393	38,5	21.678	24.117	11,2	13,7	12,55	10,08	-19,7

Fuente: Ministerio de Agricultura y Desarrollo Rural. Secretarías de Agricultura Departamentales. Alcaldías Municipales.

*El área cosechada y la producción de un año, provienen de las siembras del segundo semestre del año anterior y de las siembras del primer semestre del año en mención.

Patilla

Evaluaciones Agropecuarias Municipales



GOBIERNO DE COLOMBIA

ÁREA SEMBRADA DEL CULTIVO DE PATILLA EN 2016

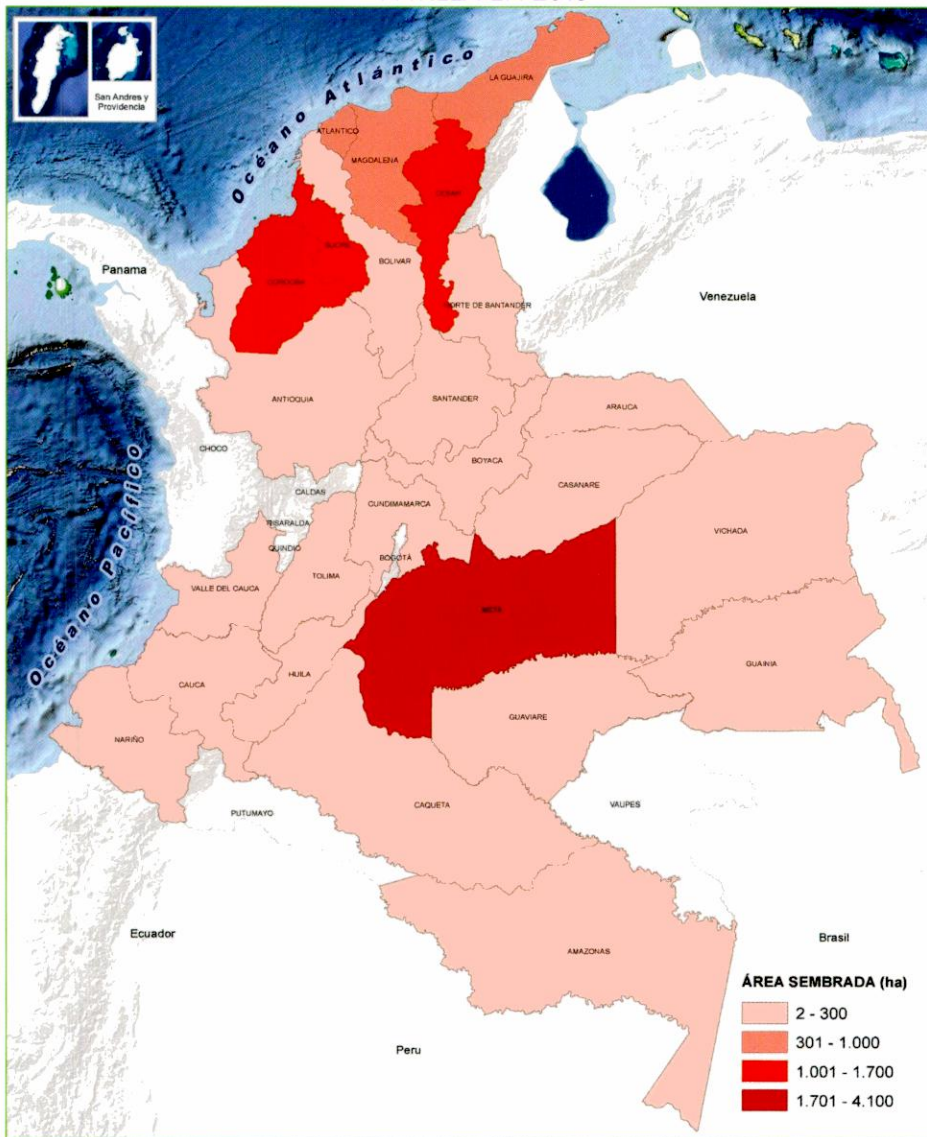

PARTICIPACIÓN PRINCIPALES DEPARTAMENTOS PRODUCTORES DE PATILLA EN 2016

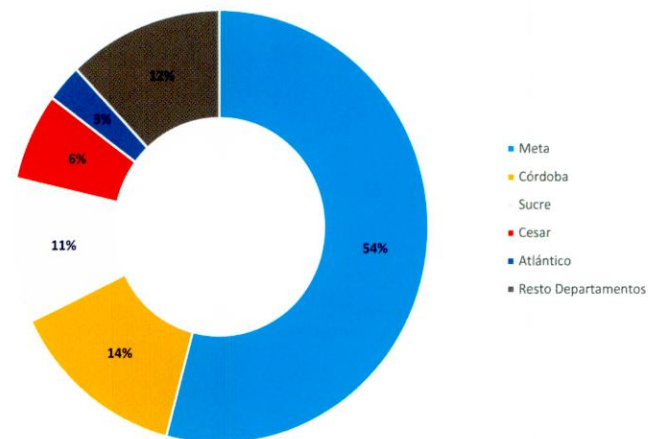

META, DEPARTAMENTO CON MÁS ÁREA SEMBRADA DEL CULTIVO DE PATILLA EN 2016

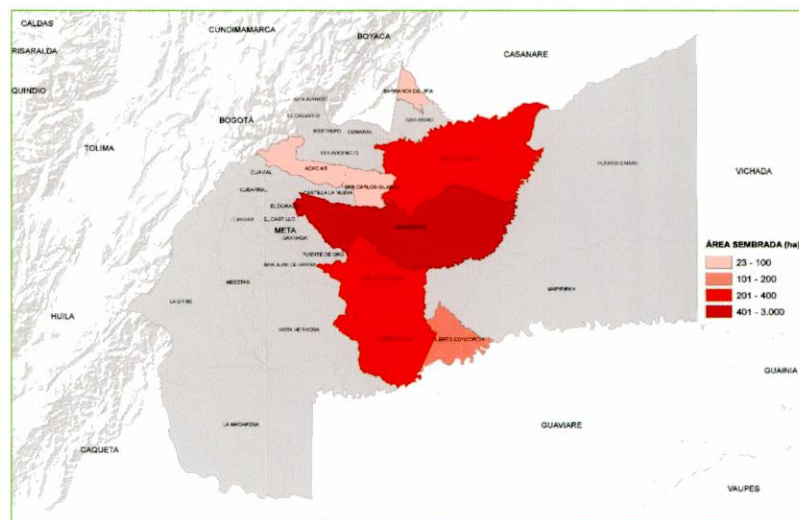

Ahuyama

Evaluaciones Agropecuarias Municipales



ÁREA SEMBRADA Y ÁREA COSECHADA DEL CULTIVO DE AHUYAMA 2007-2016



PRODUCCIÓN Y RENDIMIENTO DEL CULTIVO DE AHUYAMA 2007-2016

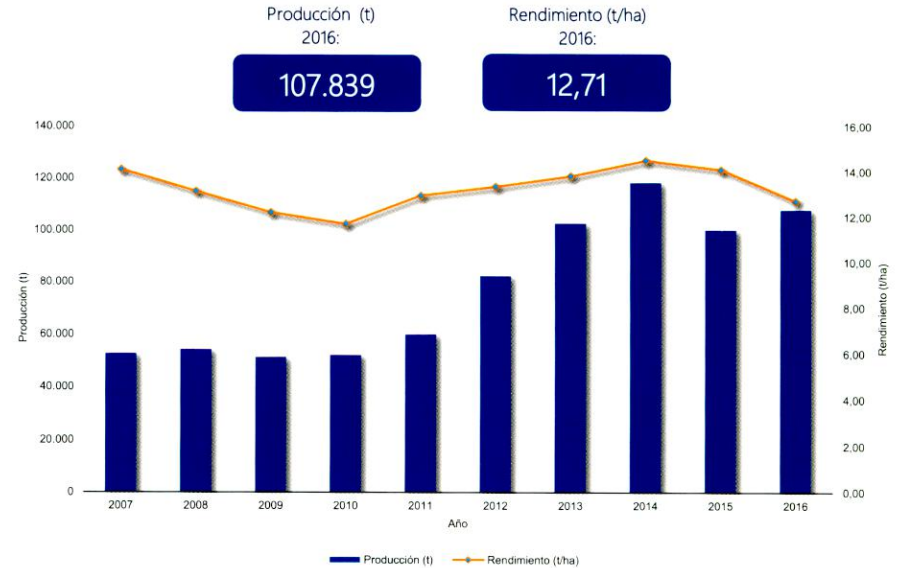

CALENDARIO DE SIEMBRAS Y COSECHAS DEL CULTIVO DE AHUYAMA 2016

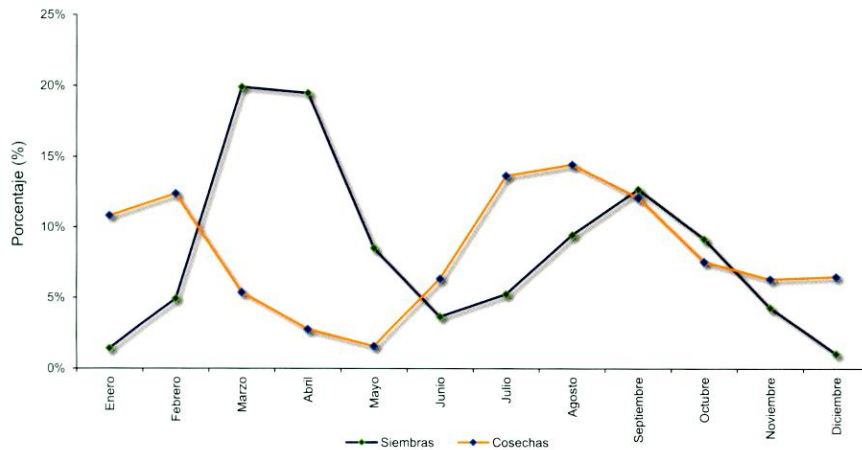

ÁREA SEMBRADA, ÁREA COSECHADA, PRODUCCIÓN Y RENDIMIENTO DEL CULTIVO DE AHUYAMA 2007-2016

Año	Área Sembrada (ha)	Área Cosechada (ha)	Producción (t)	Rendimiento (t/ha)
2007	4.828	3.729	52.535	14,09
2008	5.084	4.123	54.176	13,14
2009	5.011	4.196	51.185	12,20
2010	5.703	4.446	51.969	11,69
2011	6.790	4.621	59.854	12,95
2012	7.858	6.171	82.320	13,34
2013	9.344	7.429	102.593	13,81
2014	8.664	8.158	118.312	14,50
2015	9.547	7.103	100.130	14,10
2016	11.724	8.485	107.839	12,71

Fuente: Ministerio de Agricultura y Desarrollo Rural. Secretarías de Agricultura Departamentales. Alcaldías Municipales. El área cosechada y la producción de un año, provienen de las siembras del segundo semestre del año anterior y de las siembras del primer semestre del año en mención. Producción expresada en

Ahuyama

Evaluaciones Agropecuarias
Municipales

ÁREA SEMBRADA, ÁREA COSECHADA, PRODUCCIÓN Y RENDIMIENTO DEL CULTIVO DE AHUYAMA SEGÚN DEPARTAMENTO 2015-2016

Departamento	Área Sembrada (ha)				Área Cosechada (ha) *				Producción expresada en hortaliza fresca				Rendimiento (t)		
	2015		2016		2015		2016		2015		2016		2015	2016	
			Variación (%)	Participación (%)			Variación (%)	Participación (%)	Producción (t) *	Variación (%)	Participación (%)		Variación (%)		
TOTAL	9.547	11.724	22,8	100,0	7.103	8.485	19,5	100,0	100.130	107.839	7,7	100,0	14,10	12,71	-9,8
La Guajira	1.543	1.955	26,7	16,7	544	863	58,6	10,2	3.296	4.644	40,9	4,3	6,06	5,38	-11,2
Bolívar	681	1.780	161,3	15,2	514	1.297	152,2	15,3	5.142	15.714	205,6	14,6	10,00	12,12	21,2
Cesar	1.459	1.570	7,6	13,4	584	1.372	134,9	16,2	8.438	16.894	100,2	15,7	14,45	12,31	-14,8
Magdalena	507	1.051	107,4	9,0	405	427	5,4	5,0	3.571	3.624	1,5	3,4	8,82	8,49	-3,7
Meta	54	974	1703,7	8,3	39	530	1257,7	6,2	703	6.745	859,5	6,3	18,03	12,74	-29,3
Santander	800	747	-6,6	6,4	577	668	15,8	7,9	13.928	15.881	14,0	14,7	24,16	23,79	-1,5
Huila	669	653	-2,4	5,6	621	550	-11,4	6,5	9.073	7.573	-16,5	7,0	14,62	13,77	-5,8
Cundinamarca	706	596	-15,6	5,1	751	475	-36,7	5,6	5.732	3.320	-42,1	3,1	7,64	6,99	-8,5
Valle del Cauca	441	554	25,7	4,7	436	474	8,8	5,6	7.512	8.626	14,8	8,0	17,23	18,18	5,5
Tolima	358	466	30,2	4,0	399	257	-35,6	3,0	5.635	3.582	-36,4	3,3	14,12	13,94	-1,3
Atlántico	446	349	-21,9	3,0	321	281	-12,6	3,3	4.069	2.527	-37,9	2,3	12,68	9,01	-29,0
Córdoba	111	286	157,7	2,4	111	251	126,1	3,0	1.598	3.502	119,1	3,2	14,40	13,95	-3,1
Antioquia	165	165	-	1,4	175	169	-3,4	2,0	2.068	2.076	0,4	1,9	11,82	12,28	4,0
Cauca	159	161	0,9	1,4	119	133	12,1	1,6	996	840	-15,7	0,8	8,38	6,30	-24,8
Norte de Santander	124	100	-19,4	0,9	90	107	18,9	1,3	1.868	2.205	18,0	2,0	20,76	20,61	-0,7
Boyacá	535	100	-81,4	0,8	508	165	-67,4	1,9	8.490	2.788	-67,2	2,6	16,71	16,86	0,9
Sucre	32	72	125,0	0,6	6	60	900,0	0,7	24	240	900,0	0,2	4,00	4,00	-
Casanare	28	43	53,6	0,4	18	18	2,9	0,2	300	306	2,0	0,3	17,14	17,00	-0,8
Caldas	625	30	-95,2	0,3	775	290	-62,6	3,4	16.400	5.680	-65,4	5,3	21,16	19,59	-7,4
Caquetá	10	27	170,0	0,2	10	27	170,0	0,3	40	108	170,0	0,1	4,00	4,00	-
Quindío	62	21	-65,4	0,2	76	42	-45,4	0,5	1.076	784	-27,1	0,7	14,12	18,84	33,4
Vichada	21	13	-38,1	0,1	20	18	-10,0	0,2	87	40	-54,4	0,0	4,36	2,21	-49,4
Guainía	11	11	-	0,1	4	11	171,4	0,1	54	134	147,9	0,1	12,91	11,80	-8,7
San Andrés y Providencia	-	1	-	0,0	-	1	-	0,0	-	10	-	0,0	-	8,78	-
Risaralda	-	-	-	-	2	-	-100,0	-	30	-	-100,0	-	15,00	-	-100,0

Fuente: Ministerio de Agricultura y Desarrollo Rural. Secretarías de Agricultura Departamentales. Alcaldías Municipales.

*El área cosechada y la producción de un año, provienen de las siembras del segundo semestre del año anterior y de las siembras del primer semestre del año en mención.

Ahuyama

Evaluaciones Agropecuarias
Municipales

GOBIERNO DE COLOMBIA

ÁREA SEMBRADA, ÁREA COSECHADA, PRODUCCIÓN Y RENDIMIENTO DEL CULTIVO DE AHUYAMA
PRINCIPALES MUNICIPIOS PRODUCTORES
2015-2016

No.	Municipio	Departamento	Área Sembrada (ha)			Área Cosechada (ha) *			Producción expresada en hortaliza fresca				Rendimiento (t)				
			2015		2016	2015		2016	2015		2016	Variación (%)	Participación (%)	2015		2016	Variación (%)
					Variación (%)												
TOTAL			9.547	11.724	22,8	7.103	8.485	19,5	100.130	107.839	7,7	100,0	14,10	12,71	-9,8		
1	La Jagua de Ibirico	Cesar	680	400	-41,2	295	545	84,7	5.605	9.165	63,5	8,5	19,00	16,82	-11,5		
2	Pinillos	Bolívar	0	850	-	0	580	-	0	8.700	-	8,1	-	15,00	-		
3	Lebrija	Santander	180	180	-	176	156	-11,4	7.040	6.320	-10,2	5,9	40,00	40,51	1,3		
4	San Vicente de Chucurí	Santander	300	305	1,7	90	275	205,6	1.440	5.730	297,9	5,3	16,00	20,84	30,2		
5	La Dorada	Caldas	620	30	-95,2	770	290	-62,3	16.300	5.680	-65,2	5,3	21,17	19,59	-7,5		
6	San Martín	Meta	15	850	5.566,7	7	408	5.728,6	91	5.320	5.746,2	4,9	13,00	13,04	0,3		
7	Magangué	Bolívar	200	600	200,0	175	470	168,6	1.640	4.175	154,6	3,9	9,37	8,88	-5,2		
8	Montería	Córdoba	80	215	168,8	80	200	150,0	1.200	3.000	150,0	2,8	15,00	15,00	-		
9	Tamalameque	Cesar	260	500	92,3	67	280	317,9	670	2.800	317,9	2,6	10,00	10,00	-		
10	Suaza	Huila	177	185	4,5	177	162	-8,5	2.737	2.512	-8,2	2,3	15,46	15,51	0,3		
11	La Plata	Huila	235	190	-19,1	186	185	-0,5	2.472	2.220	-10,2	2,1	13,29	12,00	-9,7		
12	Bolívar	Valle del Cauca	90	94	4,4	88	92	4,5	1.800	2.110	17,2	2,0	20,45	22,93	12,1		
13	San Luis	Tolima	260	320	23,1	260	140	-46,2	3.900	1.890	-51,5	1,8	15,00	13,50	-10,0		
14	Girón	Santander	77	70	-9,1	70	67	-4,3	1.960	1.876	-4,3	1,7	28,00	28,00	-		
15	Puerto Boyacá	Boyacá	155	0	-100,0	137	68	-50,4	2.956	1.564	-47,1	1,5	21,58	23,00	6,6		
16	Dabeiba	Antioquia	120	120	-	120	120	-	1.440	1.440	-	1,3	12,00	12,00	-		
17	Dagua	Valle del Cauca	68	112	64,7	68	85	25,0	959	1.244	29,7	1,2	14,11	14,64	3,7		
18	El Zulia	Norte de Santander	40	40	-	26	40	53,8	672	1.200	78,6	1,1	25,85	30,00	16,1		
19	Gamarra	Cesar	104	138	32,7	86	117	36,0	860	1.170	36,0	1,1	10,00	10,00	-		
20	Pueblo Bello	Cesar	140	80	-42,9	25	95	280,0	283	1.091	286,2	1,0	11,30	11,48	1,6		
21	Restrepo	Valle del Cauca	70	93	32,9	79	83	5,1	992	1.044	5,2	1,0	12,56	12,58	0,2		
22	Riohacha	La Guajira	376	525	39,6	25	253	912,0	116	979	743,5	0,9	4,64	3,87	-16,6		
23	Maicao	La Guajira	158	196	24,1	108	113	4,6	864	969	12,2	0,9	8,00	8,58	7,2		
24	Pailitas	Cesar	25	100	300,0	20	85	325,0	180	920	411,1	0,9	9,00	10,82	20,3		
25	El Banco	Magdalena	227	172	-24,2	220	140	-36,4	1.600	910	-43,1	0,8	7,27	6,50	-10,6		
26	Santa Lucía	Atlántico	80	10	-87,5	20	60	200,0	200	900	350,0	0,8	10,00	15,00	50,0		
27	Palmira	Valle del Cauca	28	29	3,6	21	28	35,2	630	852	35,2	0,8	30,00	30,00	-		
28	Mompós	Bolívar	100	99	-1,5	70	79	12,1	870	844	-3,0	0,8	12,43	10,75	-13,5		
29	La Gloria	Cesar	0	200	-	0	120	-	0	840	-	0,8	-	7,00	-		
30	Calima	Valle del Cauca	32	37	15,6	36	32	-11,1	900	800	-11,1	0,7	25,00	25,00	-		
31	Jerusalén	Cundinamarca	350	112	-68,1	280	220	-21,4	962	787	-18,2	0,7	3,44	3,58	4,1		
32	San Sebastián de Mariquita	Tolima	50	55	10,0	45	50	11,1	675	750	11,1	0,7	15,00	15,00	-		
33	Choachí	Cundinamarca	50	50	-	50	50	-	720	720	-	0,7	14,40	14,40	-		
34	El Peñón	Bolívar	50	63	26,0	45	60	33,3	490	680	38,8	0,6	10,89	11,33	4,1		
35	San Juan del Cesar	La Guajira	240	300	25,0	41	172	319,5	135	663	391,1	0,6	3,29	3,85	17,1		
36	Otros Municipios		3.910	4.405	12,7	3.140	2.565	-18,3	36.771	25.975	-29,4	24,1	11,71	10,13	-13,5		

Fuente: Ministerio de Agricultura y Desarrollo Rural. Secretarías de Agricultura Departamentales. Alcaldías Municipales.

*El área cosechada y la producción de un año, provienen de las siembras del segundo semestre del año anterior y de las siembras del primer semestre del año en mención.

Ahuyama

Evaluaciones Agropecuarias Municipales



GOBIERNO DE COLOMBIA

ÁREA SEMBRADA DEL CULTIVO DE AHUYAMA EN 2016

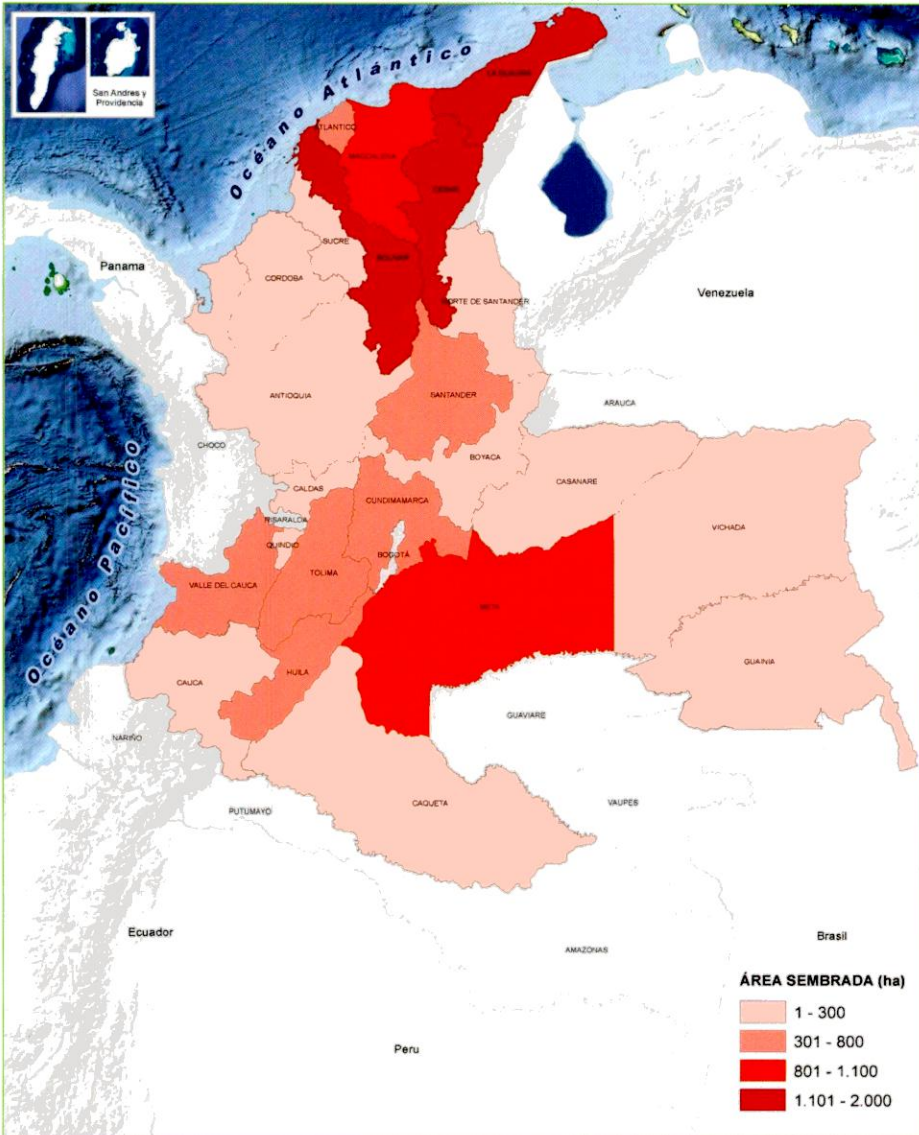

PARTICIPACIÓN PRINCIPALES DEPARTAMENTOS PRODUCTORES DE AHUYAMA EN 2016

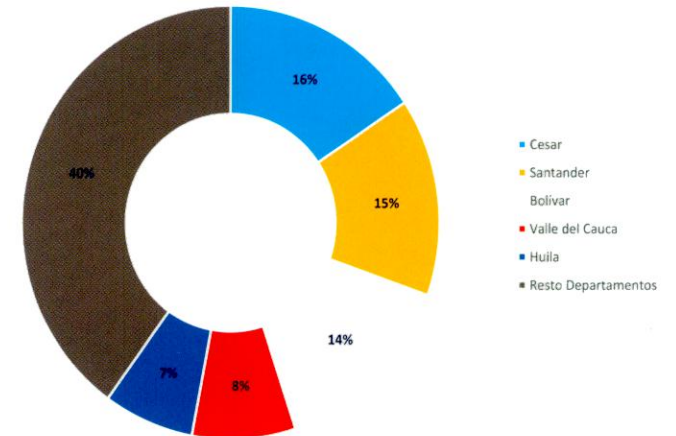

LA GUAJIRA, DEPARTAMENTO CON MÁS ÁREA SEMBRADA DEL CULTIVO DE AHUYAMA EN 2016

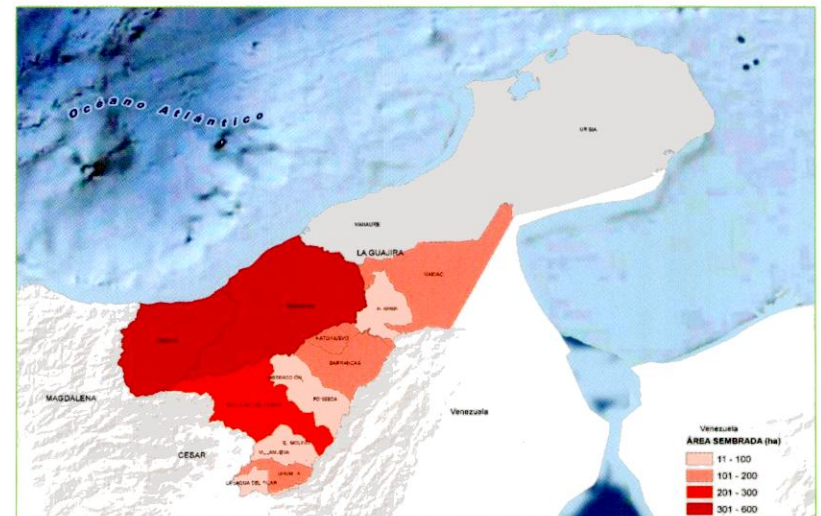

Zanahoria

Evaluaciones Agropecuarias Municipales



GOBIERNO DE COLOMBIA

ÁREA SEMBRADA Y ÁREA COSECHADA DEL CULTIVO DE ZANAHORIA 2007-2016



PRODUCCIÓN Y RENDIMIENTO DEL CULTIVO DE ZANAHORIA 2007-2016

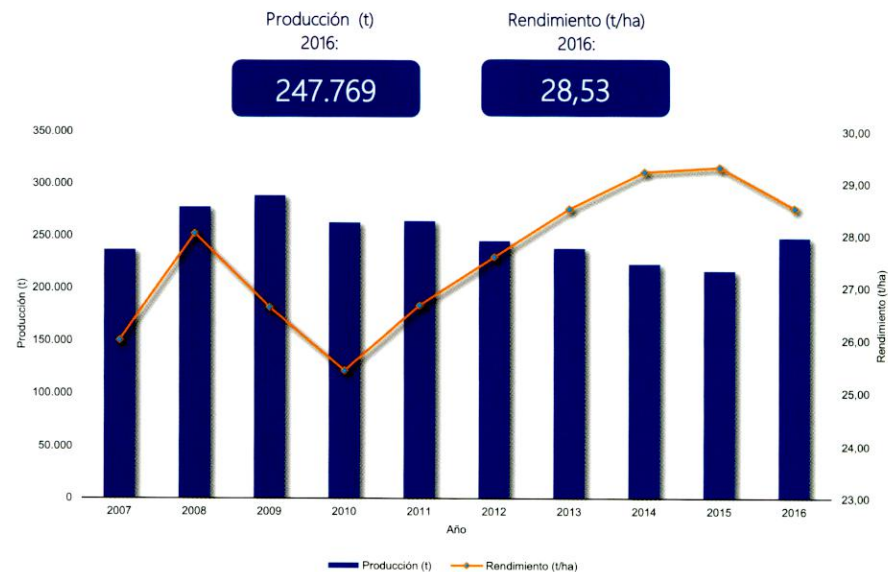

CALENDARIO DE SIEMBRAS Y COSECHAS DEL CULTIVO DE ZANAHORIA 2016

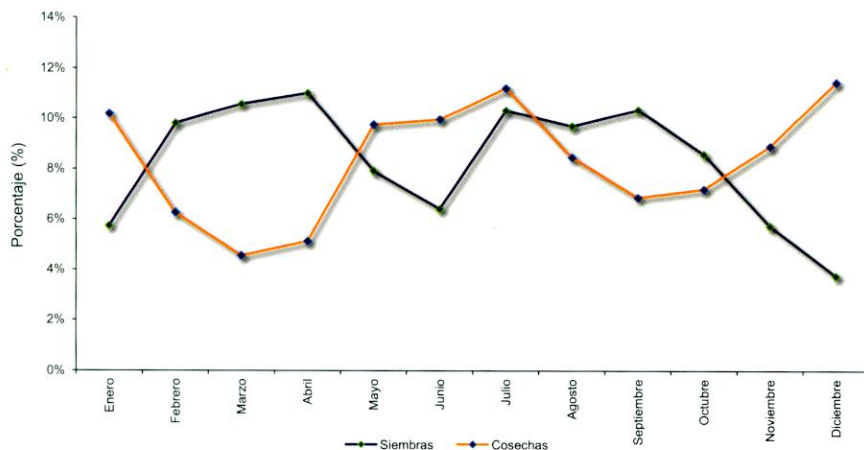

ÁREA SEMBRADA, ÁREA COSECHADA, PRODUCCIÓN Y RENDIMIENTO DEL CULTIVO DE ZANAHORIA 2007-2016

Año	Área Sembrada (ha)	Área Cosechada (ha)	Producción (t)	Rendimiento (t/ha)
2007	9.688	9.092	236.494	26,01
2008	11.205	9.895	277.460	28,04
2009	10.883	10.834	288.521	26,63
2010	10.584	10.330	262.633	25,43
2011	10.952	9.901	264.033	26,67
2012	8.077	8.875	244.924	27,60
2013	8.857	8.347	238.031	28,52
2014	7.785	7.629	222.957	29,23
2015	7.817	7.373	216.170	29,32
2016	10.409	8.685	247.769	28,53

Fuente: Ministerio de Agricultura y Desarrollo Rural. Secretarías de Agricultura Departamentales. Alcaldías Municipales. El área cosechada y la producción de un año, provienen de las siembras del segundo semestre del año anterior y de las siembras del primer semestre del año en mención. Producción expresada en

Zanahoria

Evaluaciones Agropecuarias
Municipales

GOBIERNO DE COLOMBIA

ÁREA SEMBRADA, ÁREA COSECHADA, PRODUCCIÓN Y RENDIMIENTO DEL CULTIVO DE ZANAHORIA
SEGÚN DEPARTAMENTO
2015-2016

Departamento	Área Sembrada (ha)				Área Cosechada (ha) *				Producción expresada en hortaliza fresca				Rendimiento (t)		
	2015		2016		2015		2016		2015		2016		2015	2016	
			Variación (%)	Participación (%)			Variación (%)	Participación (%)	Producción (t) *	Variación (%)	Participación (%)			Variación (%)	
TOTAL	7.817	10.409	33,2	100,0	7.373	8.685	17,8	100,0	216.170	247.769	14,6	100,0	29,32	28,53	-2,7
Boyacá	1.700	2.882	69,5	27,7	1.666	1.948	16,9	22,4	37.439	51.586	37,8	20,8	22,47	26,49	17,9
Cundinamarca	2.606	2.882	10,6	27,7	2.423	2.618	8,0	30,1	67.985	70.829	4,2	28,6	28,06	27,06	-3,6
Antioquia	2.374	1.878	-20,9	18,0	2.299	2.059	-10,4	23,7	93.062	80.178	-13,8	32,4	40,48	38,93	-3,8
Nariño	557	1.878	237,2	18,0	432	1.388	221,0	16,0	9.425	35.415	275,7	14,3	21,80	25,51	17,0
Valle del Cauca	276	268	-2,9	2,6	210	243	15,7	2,8	2.042	2.905	42,3	1,2	9,72	11,95	22,9
Norte de Santander	217	268	23,5	2,6	229	236	3,1	2,7	4.316	4.691	8,7	1,9	18,85	19,88	5,5
Tolima	17	158	829,4	1,5	27	87	222,2	1,0	685	771	12,6	0,3	25,37	8,86	-65,1
Santander	38	90	136,8	0,9	35	44	25,7	0,5	855	631	-26,2	0,3	24,43	14,34	-41,3
Caldas	9	62	588,9	0,6	8	28	233,3	0,3	166	428	157,5	0,2	19,79	15,29	-22,7
Cauca	22	44	102,3	0,4	41	32	-21,0	0,4	184	328	78,5	0,1	4,54	10,25	125,9
Caquetá	2	-	-100,0	-	2	2	-	0,0	8	8	-	0,0	4,00	4,00	-
Risaralda	-	-	-	-	1	-	-100,0	-	2	-	-100,0	-	3,00	-	-100,0

Fuente: Ministerio de Agricultura y Desarrollo Rural. Secretarías de Agricultura Departamentales. Alcaldías Municipales.

*El área cosechada y la producción de un año, provienen de las siembras del segundo semestre del año anterior y de las siembras del primer semestre del año en mención.

Zanahoria

Evaluaciones Agropecuarias
Municipales

GOBIERNO DE COLOMBIA

ÁREA SEMBRADA, ÁREA COSECHADA, PRODUCCIÓN Y RENDIMIENTO DEL CULTIVO DE ZANAHORIA
PRINCIPALES MUNICIPIOS PRODUCTORES
2015-2016

No.	Municipio	Departamento	Área Sembrada (ha)		Variación (%)	Área Cosechada (ha) *		Variación (%)	Producción expresada en hortaliza fresca			Rendimiento (t)		Variación (%)	
			2015	2016		2015	2016		Producción (t) *		Variación (%)	Participación (%)	2015		2016
			7.817	10.409	33,2	7.373	8.685	17,8	216.170	247.769	14,6	100,0	29,32	28,53	-2,7
1	El Santuario	Antioquia	1.090	1.120	2,8	1.095	1.140	4,1	43.800	45.600	4,1	18,4	40,00	40,00	-
2	Tunja	Boyacá	0	1.005	-	0	530	-	0	21.200	-	8,6	-	40,00	-
3	Madrid	Cundinamarca	640	611	-4,5	550	619	12,5	18.653	21.091	13,1	8,5	33,91	34,07	0,5
4	Túquerres	Nariño	40	974	2.335,0	220	538	144,5	4.180	15.920	280,9	6,4	19,00	29,59	55,7
5	San Pedro de los Milagros	Antioquia	286	234	-18,2	290	189	-34,8	21.030	10.692	-49,2	4,3	72,52	56,57	-22,0
6	Ventaquemada	Boyacá	600	600	-	570	490	-14,0	11.400	9.800	-14,0	4,0	20,00	20,00	-
7	Boyacá	Boyacá	380	250	-34,2	360	275	-23,6	12.240	8.970	-26,7	3,6	34,00	32,62	-4,1
8	El Carmen de Viboral	Antioquia	470	100	-78,7	460	255	-44,6	13.800	8.550	-38,0	3,5	30,00	33,53	11,8
9	Pasto	Nariño	0	565	-	0	280	-	0	8.400	-	3,4	-	30,00	-
10	Marinilla	Antioquia	330	205	-37,9	315	273	-13,3	8.979	7.686	-14,4	3,1	28,50	28,15	-1,2
11	Villapinzón	Cundinamarca	0	410	-	0	210	-	0	6.300	-	2,5	-	30,00	-
12	Samacá	Boyacá	218	220	0,9	221	216	-2,3	5.826	5.688	-2,4	2,3	26,36	26,33	-0,1
13	Pupiales	Nariño	300	21	-93,0	27	310	1.048,1	486	5.580	1.048,1	2,3	18,00	18,00	-
14	Tausa	Cundinamarca	167	170	1,8	140	155	11,1	4.070	4.650	14,3	1,9	29,18	30,00	2,8
15	Sibaté	Cundinamarca	135	125	-7,4	150	125	-16,7	5.650	4.205	-25,6	1,7	37,67	33,64	-10,7
16	Funza	Cundinamarca	267	144	-46,1	247	187	-24,3	5.815	4.190	-27,9	1,7	23,54	22,41	-4,8
17	Subachoque	Cundinamarca	160	143	-10,6	180	138	-23,3	5.760	4.136	-28,2	1,7	32,00	29,97	-6,3
18	Une	Cundinamarca	120	90	-25,0	102	108	5,9	3.780	3.888	2,9	1,6	37,06	36,00	-2,9
19	Sonsón	Antioquia	87	105	20,7	82	89	8,5	3.690	3.858	4,6	1,6	45,00	43,35	-3,7
20	Urrao	Antioquia	97	104	7,2	45	104	131,1	1.575	3.640	131,1	1,5	35,00	35,00	-
21	Bojacá	Cundinamarca	110	100	-9,1	113	102	-9,7	3.390	2.976	-12,2	1,2	30,00	29,18	-2,7
22	Tuluá	Valle del Cauca	256	242	-5,5	197	226	14,7	1.970	2.800	42,1	1,1	10,00	12,39	23,9
23	Granada	Cundinamarca	110	50	-54,5	100	80	-20,0	4.000	2.700	-32,5	1,1	40,00	33,75	-15,6
24	Sapuyes	Nariño	108	130	20,4	46	130	182,6	1.012	2.580	154,9	1,0	22,00	19,85	-9,8
25	Simijaca	Cundinamarca	273	330	20,9	255	254	-0,4	3.446	2.408	-30,1	1,0	13,51	9,48	-29,8
26	Zipaquirá	Cundinamarca	90	130	44,4	110	90	-18,2	2.600	2.250	-13,5	0,9	23,64	25,00	5,8
27	Mutiscua	Norte de Santander	68	120	76,5	68	98	44,1	1.510	2.156	42,8	0,9	22,21	22,00	-0,9
28	Tabio	Cundinamarca	88	79	-10,2	70	79	12,9	1.705	1.933	13,4	0,8	24,36	24,47	0,5
29	Facatativá	Cundinamarca	86	83	-3,5	86	74	-14,0	2.322	1.854	-20,2	0,7	27,00	25,05	-7,2
30	Soracá	Boyacá	80	485	506,3	80	90	12,5	1.720	1.700	-1,2	0,7	21,50	18,89	-12,1
31	Tenjo	Cundinamarca	58	63	8,6	58	58	-	1.392	1.392	-	0,6	24,00	24,00	-
32	Guatavita	Cundinamarca	19	63	231,6	19	69	263,2	136	1.263	828,7	0,5	7,16	18,30	155,7
33	El Rosal	Cundinamarca	40	40	-	46	34	-26,1	1.713	1.263	-26,3	0,5	37,24	37,15	-0,2
34	Pamplona	Norte de Santander	59	55	-6,8	77	52	-32,5	1.694	1.144	-32,5	0,5	22,00	22,00	-
35	Saboyá	Boyacá	180	80	-55,6	180	130	-27,8	1.620	1.130	-30,2	0,5	9,00	8,69	-3,4
36	Otros Municipios		805	1.163	44,5	815	888	9,0	15.205	14.176	-6,8	5,7	18,66	15,97	-14,4

Fuente: Ministerio de Agricultura y Desarrollo Rural. Secretarías de Agricultura Departamentales. Alcaldías Municipales.

*El área cosechada y la producción de un año, provienen de las siembras del segundo semestre del año anterior y de las siembras del primer semestre del año en mención.

Zanahoria

Evaluaciones Agropecuarias Municipales



GOBIERNO DE COLOMBIA

ÁREA SEMBRADA DEL CULTIVO DE ZANAHORIA EN 2016

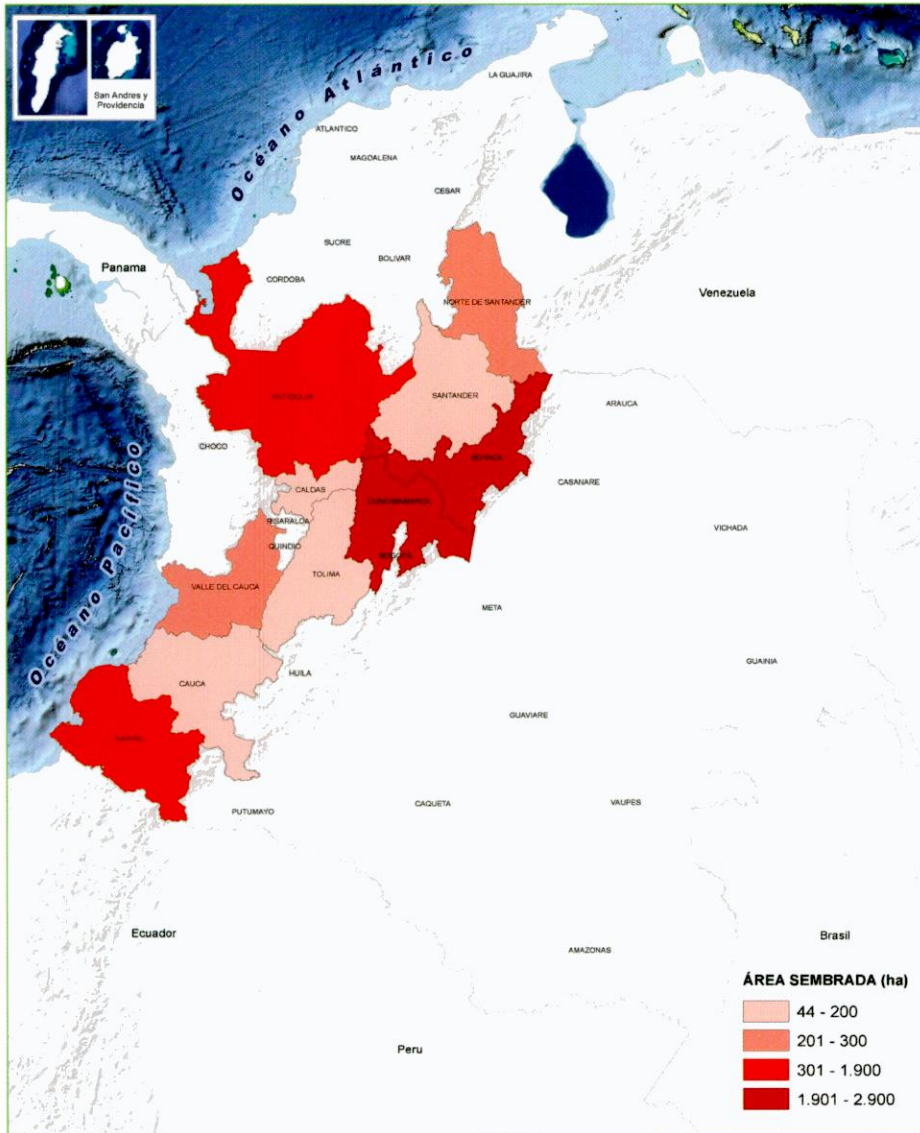

PARTICIPACIÓN PRINCIPALES DEPARTAMENTOS PRODUCTORES DE ZANAHORIA EN 2016

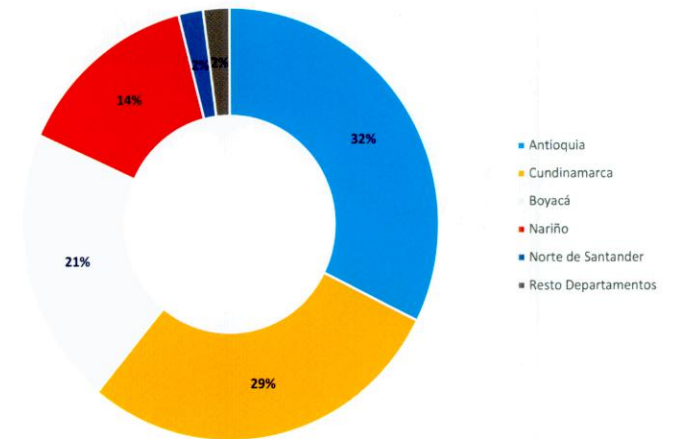

BOYACÁ, DEPARTAMENTO CON MÁS ÁREA SEMBRADA DEL CULTIVO DE ZANAHORIA EN 2016

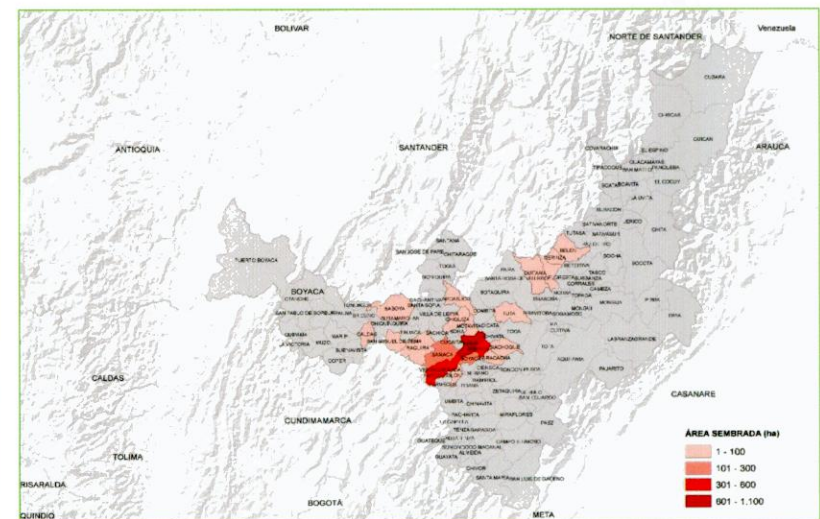

Algodón

Evaluaciones Agropecuarias Municipales



GOBIERNO DE COLOMBIA

ÁREA SEMBRADA Y ÁREA COSECHADA DEL CULTIVO DE ALGODÓN 2007-2016



PRODUCCIÓN Y RENDIMIENTO DEL CULTIVO DE ALGODÓN 2007-2016

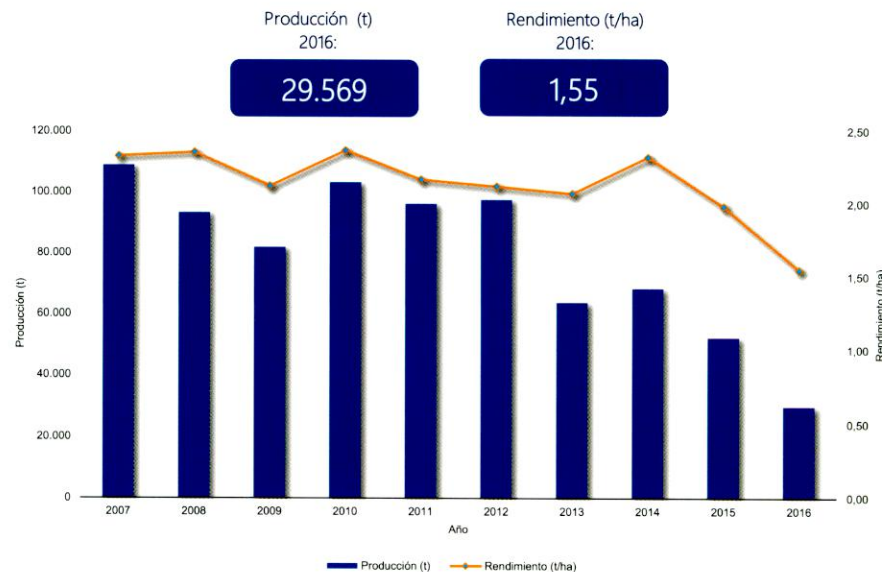

CALENDARIO DE SIEMBRAS Y COSECHAS DEL CULTIVO DE ALGODÓN 2016

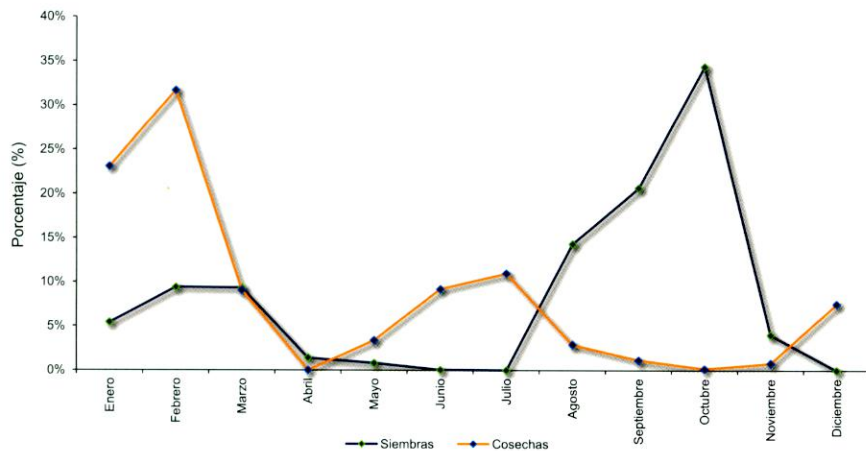

ÁREA SEMBRADA, ÁREA COSECHADA, PRODUCCIÓN Y RENDIMIENTO DEL CULTIVO DE ALGODÓN 2007-2016

Año	Área Sembrada (ha)	Área Cosechada (ha)	Producción (t)	Rendimiento (t/ha)
2007	42.609	46.696	108.884	2,33
2008	45.530	39.583	93.262	2,36
2009	36.600	38.527	81.914	2,13
2010	44.080	43.568	103.257	2,37
2011	53.428	44.320	96.185	2,17
2012	28.172	45.922	97.519	2,12
2013	31.090	30.682	63.671	2,08
2014	29.287	29.357	68.219	2,32
2015	22.722	26.335	52.239	1,98
2016	9.747	19.084	29.569	1,55

Fuente: Ministerio de Agricultura y Desarrollo Rural. Secretarías de Agricultura Departamentales. Alcaldías Municipales. El área cosechada y la producción de un año, provienen de las siembras del segundo semestre del año anterior y de las siembras del primer semestre del año en mención. Producción expresada en semilla.

Algodón

Evaluaciones Agropecuarias
Municipales

GOBIERNO DE COLOMBIA

ÁREA SEMBRADA, ÁREA COSECHADA, PRODUCCIÓN Y RENDIMIENTO DEL CULTIVO DE ALGODÓN SEGÚN DEPARTAMENTO 2015-2016

Departamento	Área Sembrada (ha)				Área Cosechada (ha) *				Producción expresada en semilla				Rendimiento (t)		
	2015		2016		2015		2016		2015		2016		2015	2016	
			Variación (%)	Participación (%)			Variación (%)	Participación (%)			Variación (%)	Participación (%)			Variación (%)
TOTAL	22.722	9.747	-57,1	100,0	26.335	19.084	-27,5	100,0	52.239	29.569	-43,4	100,0	1,98	1,55	-21,9
Córdoba	12.660	5.467	-56,8	56,1	16.544	12.419	-24,9	65,1	29.703	16.127	-45,7	54,5	1,80	1,30	-27,7
Tolima	4.405	2.438	-44,6	25,0	4.315	2.388	-44,7	12,5	10.961	5.709	-47,9	19,3	2,54	2,39	-5,9
Huila	1.535	489	-68,1	5,0	1.535	489	-68,1	2,6	3.825	1.610	-57,9	5,4	2,49	3,29	32,1
Bolívar	1.990	382	-80,8	3,9	634	1.750	176,0	9,2	1.023	2.236	118,5	7,6	1,61	1,28	-20,8
Cundinamarca	467	330	-29,3	3,4	465	330	-29,0	1,7	1.230	975	-20,7	3,3	2,64	2,95	11,7
Valle del Cauca	78	309	295,2	3,2	78	309	295,2	1,6	224	1.180	426,2	4,0	2,87	3,82	33,1
Cesar	1.042	253	-75,7	2,6	2.199	870	-60,4	4,6	4.360	988	-77,3	3,3	1,98	1,14	-42,7
Antioquia	180	80	-55,6	0,8	140	176	25,7	0,9	168	214	27,1	0,7	1,20	1,21	1,1
Vichada	150	-	-100,0	-	130	142	9,2	0,7	325	269	-17,2	0,9	2,50	1,90	-24,2
Sucre	216	-	-100,0	-	296	211	-28,6	1,1	420	261	-37,8	0,9	1,42	1,24	-12,9

Fuente: Ministerio de Agricultura y Desarrollo Rural. Secretarías de Agricultura Departamentales. Alcaldías Municipales.

*El área cosechada y la producción de un año, provienen de las siembras del segundo semestre del año anterior y de las siembras del primer semestre del año en mención.

Algodón

Evaluaciones Agropecuarias
Municipales

GOBIERNO DE COLOMBIA

 ÁREA SEMBRADA, ÁREA COSECHADA, PRODUCCIÓN Y RENDIMIENTO DEL CULTIVO DE ALGODÓN
 PRINCIPALES MUNICIPIOS PRODUCTORES
 2015-2016

No.	Municipio	Departamento	Área Sembrada (ha)			Área Cosechada (ha) *			Producción expresada en semilla				Rendimiento (t)				
			2015		2016	2015		2016	2015		2016	Variación (%)	Participación (%)	2015		2016	Variación (%)
	TOTAL		22.722	9.747	-57,1	26.335	19.084	-27,5	52.239	29.569	-43,4	100,0	1,98	1,55	-21,9		
1	Cereté	Córdoba	3.618	843	-76,7	3.618	3.618	0,0	5.428	4.116	-24,2	13,9	1,50	1,14	-24,2		
2	Espinal	Tolima	2.150	1.312	-39,0	2.150	1.312	-39,0	5.717	3.279	-42,7	11,1	2,66	2,50	-6,0		
3	Ciénaga de Oro	Córdoba	1.850	685	-63,0	3.870	1.850	-52,2	8.514	2.806	-67,0	9,5	2,20	1,52	-31,1		
4	Cotorra	Córdoba	2.000	1.200	-40,0	1.700	2.000	17,6	2.550	2.730	7,1	9,2	1,50	1,36	-9,0		
5	San Pelayo	Córdoba	1.500	1.200	-20,0	2.477	1.500	-39,4	4.459	1.934	-56,6	6,5	1,80	1,29	-28,4		
6	Córdoba	Bolívar	1.500	0	-100,0	112	1.300	1.060,7	202	1.676	731,3	5,7	1,80	1,29	-28,4		
7	San Carlos	Córdoba	1.000	320	-68,0	900	1.000	11,1	810	1.517	87,2	5,1	0,90	1,52	68,5		
8	Montería	Córdoba	1.342	196	-85,4	1.134	1.281	13,0	2.041	1.457	-28,6	4,9	1,80	1,14	-36,8		
9	Chimá	Córdoba	950	632	-33,5	1.750	790	-54,9	3.675	1.078	-70,7	3,6	2,10	1,36	-35,0		
10	Campoalegre	Huila	760	277	-63,6	760	277	-63,6	1.993	1.036	-48,0	3,5	2,62	3,74	42,7		
11	Beltrán	Cundinamarca	300	300	-	300	300	-	798	900	12,8	3,0	2,66	3,00	12,8		
12	Flandes	Tolima	675	400	-40,7	675	400	-40,7	1.580	880	-44,3	3,0	2,34	2,20	-6,0		
13	Natagaima	Tolima	470	282	-40,0	400	240	-40,0	1.276	576	-54,9	1,9	3,19	2,40	-24,8		
14	Lorica	Córdoba	400	200	-50,0	725	380	-47,6	1.450	490	-66,2	1,7	2,00	1,29	-35,5		
15	Roldanillo	Valle del Cauca	5	115	2.156,3	5	115	2.156,3	18	460	2.438,0	1,6	3,56	4,00	12,5		
16	Morales	Bolívar	350	382	9,0	388	320	-17,5	621	413	-33,5	1,4	1,60	1,29	-19,4		
17	Guamo	Tolima	340	204	-40,0	340	204	-40,0	542	367	-32,3	1,2	1,60	1,80	12,8		
18	Valledupar	Cesar	50	190	280,0	124	240	93,5	149	323	117,0	1,1	1,20	1,35	12,1		
19	Bosconia	Cesar	400	53	-86,8	340	253	-25,6	442	287	-35,0	1,0	1,30	1,14	-12,7		
20	Palmira	Valle del Cauca	16	71	333,5	16	71	333,5	58	284	387,7	1,0	3,56	4,00	12,5		
21	Puerto Carreño	Vichada	150	0	-100,0	130	142	9,2	325	269	-17,2	0,9	2,50	1,90	-24,2		
22	Coello	Tolima	110	95	-13,6	100	90	-10,0	319	252	-21,0	0,9	3,19	2,80	-12,3		
23	Andalucía	Valle del Cauca	20	65	221,9	20	65	221,9	43	228	428,1	0,8	2,13	3,50	64,0		
24	Neiva	Huila	193	75	-60,9	193	75	-60,9	655	225	-65,6	0,8	3,40	2,99	-12,0		
25	Uramita	Antioquia	180	80	-55,6	140	176	25,7	168	214	27,1	0,7	1,20	1,21	1,1		
26	Ibagué	Tolima	120	72	-40,0	115	69	-40,0	220	173	-21,7	0,6	1,91	2,50	30,6		
27	Magangué	Bolívar	140	0	-100,0	134	130	-3,0	201	148	-26,4	0,5	1,50	1,14	-24,2		
28	Rivera	Huila	0	45	-	0	45	-	0	135	-	0,5	-	2,98	-		
29	Ambalema	Tolima	44	44	-	44	44	-	130	122	-6,0	0,4	2,98	2,80	-6,0		
30	Los Palmitos	Sucre	105	0	-100,0	91	105	15,9	127	111	-12,1	0,4	1,40	1,06	-24,2		
31	La Paz	Cesar	100	10	-90,0	166	80	-51,8	199	109	-45,5	0,4	1,20	1,36	13,1		
32	San Pedro	Sucre	74	0	-100,0	37	74	100,0	37	101	173,0	0,3	1,00	1,36	36,5		
33	Gamarra	Cesar	76	0	-100,0	480	72	-85,0	960	93	-90,3	0,3	2,00	1,29	-35,5		
34	Aguachica	Cesar	59	0	-100,0	900	50	-94,4	2.250	76	-96,6	0,3	2,50	1,52	-39,3		
35	Girardot	Cundinamarca	37	30	-18,9	37	30	-18,9	98	75	-23,8	0,3	2,66	2,50	-6,0		
36	Otros Municipios		1.638	369	-77,5	1.964	386	-80,3	4.185	632	-84,9	2,1	2,13	1,64	-23,2		

Fuente: Ministerio de Agricultura y Desarrollo Rural. Secretarías de Agricultura Departamentales. Alcaldías Municipales.

*El área cosechada y la producción de un año, provienen de las siembras del segundo semestre del año anterior y de las siembras del primer semestre del año en mención.

Algodón

Evaluaciones Agropecuarias Municipales



GOBIERNO DE COLOMBIA

ÁREA SEMBRADA DEL CULTIVO DE ALGODÓN EN 2016

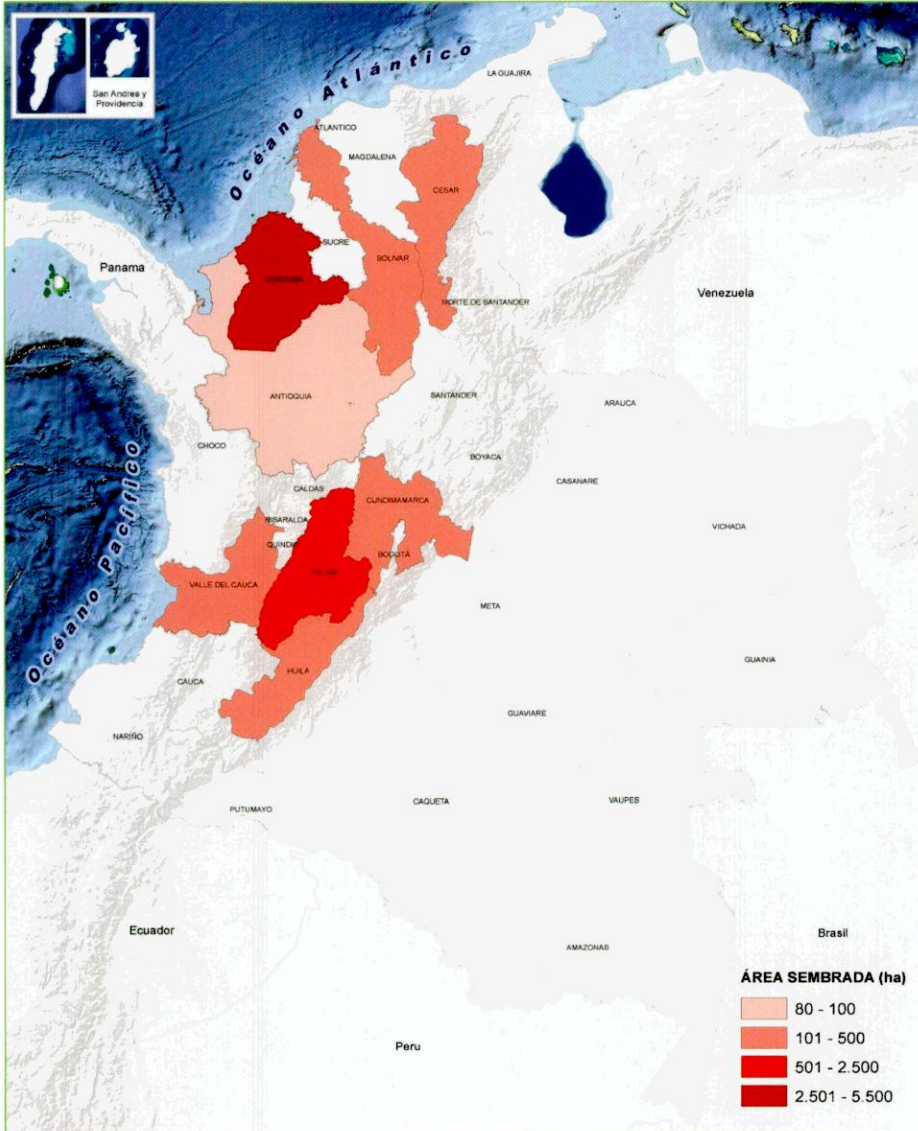

PARTICIPACIÓN PRINCIPALES DEPARTAMENTOS PRODUCTORES DE ALGODÓN EN 2016

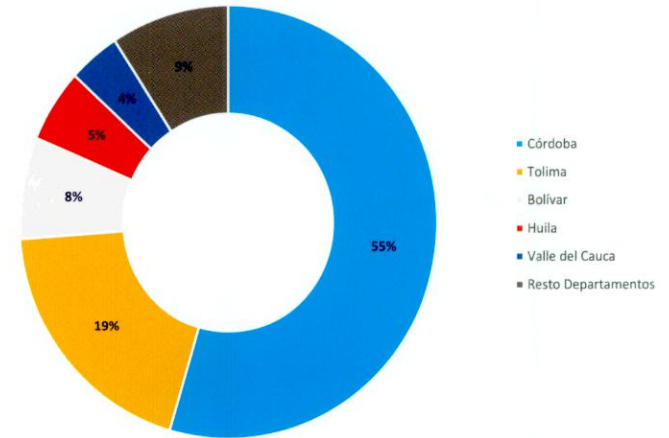

CÓRDOBA, DEPARTAMENTO CON MÁS ÁREA SEMBRADA DEL CULTIVO DE ALGODÓN EN 2016

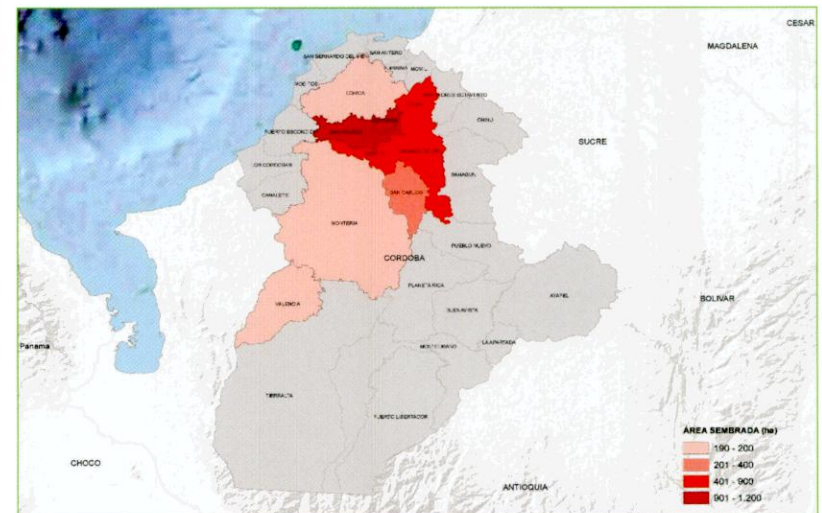

Cebolla de Rama

Evaluaciones Agropecuarias Municipales



GOBIERNO DE COLOMBIA

ÁREA SEMBRADA Y ÁREA COSECHADA DEL CULTIVO DE CEBOLLA DE RAMA 2007-2016

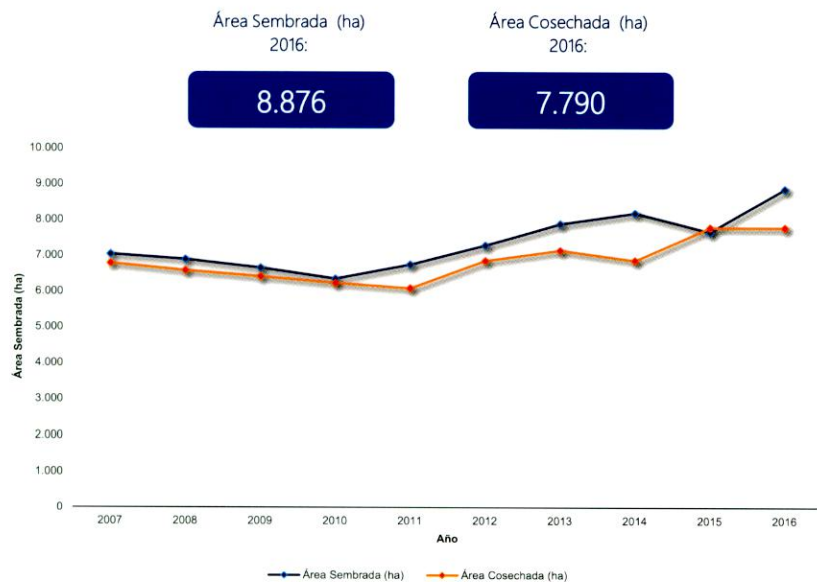

PRODUCCIÓN Y RENDIMIENTO DEL CULTIVO DE CEBOLLA DE RAMA 2007-2016

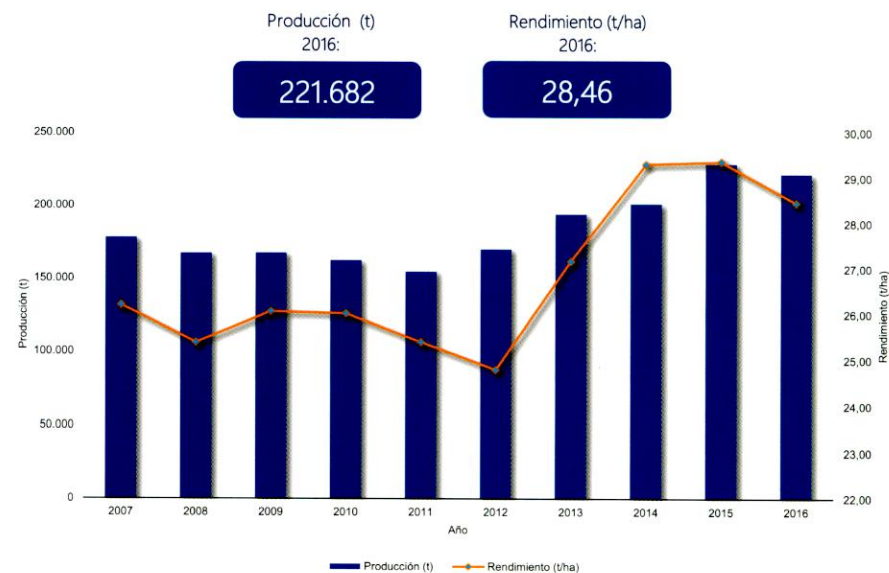

CALENDARIO DE SIEMBRAS Y COSECHAS DEL CULTIVO DE CEBOLLA DE RAMA 2016

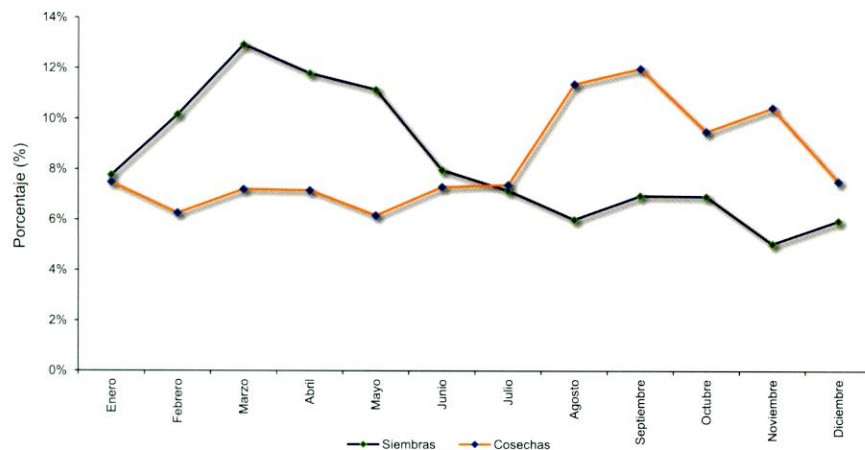

ÁREA SEMBRADA, ÁREA COSECHADA, PRODUCCIÓN Y RENDIMIENTO DEL CULTIVO DE CEBOLLA DE RAMA 2007-2016

Año	Área Sembrada (ha)	Área Cosechada (ha)	Producción (t)	Rendimiento (t/ha)
2007	7.043	6.792	178.082	26,22
2008	6.897	6.584	167.213	25,40
2009	6.656	6.422	167.450	26,08
2010	6.357	6.236	162.317	26,03
2011	6.751	6.089	154.711	25,41
2012	7.289	6.855	170.028	24,80
2013	7.889	7.145	194.211	27,18
2014	8.193	6.863	201.173	29,31
2015	7.662	7.788	228.706	29,37
2016	8.876	7.790	221.682	28,46

Fuente: Ministerio de Agricultura y Desarrollo Rural. Secretarías de Agricultura Departamentales. Alcaldías Municipales. El área cosechada y la producción de un año, provienen de las siembras del segundo semestre del año anterior y de las siembras del primer semestre del año en mención. Producción expresada en

Cebolla de Rama

Evaluaciones Agropecuarias
Municipales

ÁREA SEMBRADA, ÁREA COSECHADA, PRODUCCIÓN Y RENDIMIENTO DEL CULTIVO DE CEBOLLA DE RAMA
SEGÚN DEPARTAMENTO
2015-2016

Departamento	Área Sembrada (ha)		Variación (%)	Participación (%)	Área Cosechada (ha) *		Variación (%)	Participación (%)	Producción expresada en hortaliza fresca						
	2015	2016			2015	2016			Producción (t) *		Variación (%)	Participación (%)	Rendimiento (t)		Variación (%)
					2015	2016	2015	2016							
TOTAL	7.662	8.876	15,8	100,0	7.788	7.790	0,0	100,0	228.706	221.682	-3,1	100,0	29,37	28,46	-3,1
Boyacá	2.269	2.667	17,6	30,0	2.809	2.251	-19,9	28,9	122.476	112.024	-8,5	50,5	43,60	49,77	14,2
Santander	2.291	2.504	9,3	28,2	2.184	2.213	1,3	28,4	58.249	58.467	0,4	26,4	26,67	26,43	-0,9
Huila	348	567	62,8	6,4	324	543	67,4	7,0	2.334	4.030	72,7	1,8	7,20	7,43	3,1
Valle del Cauca	510	517	1,4	5,8	507	515	1,7	6,6	8.599	6.760	-21,4	3,0	16,97	13,12	-22,7
Nariño	466	473	1,5	5,3	441	461	4,5	5,9	4.978	3.812	-23,4	1,7	11,29	8,27	-26,7
Antioquia	430	420	-2,4	4,7	424	408	-3,7	5,2	9.155	12.084	32,0	5,5	21,61	29,63	37,1
Cesar	308	402	30,5	4,5	204	359	76,0	4,6	3.180	5.381	69,2	2,4	15,59	14,99	-3,8
Norte de Santander	196	391	99,2	4,4	98	277	182,7	3,6	1.412	4.069	188,1	1,8	14,41	14,69	1,9
Risaralda	256	287	12,1	3,2	230	143	-37,7	1,8	9.740	5.945	-39,0	2,7	42,39	41,56	-2,0
Cauca	166	186	12,1	2,1	161	196	21,9	2,5	1.512	1.749	15,7	0,8	9,39	8,91	-5,2
Caldas	139	149	7,0	1,7	126	142	13,3	1,8	3.215	3.485	8,4	1,6	25,60	24,49	-4,3
Tolima	102	111	8,8	1,3	112	100	-10,7	1,3	992	692	-30,3	0,3	8,86	6,92	-21,9
Cundinamarca	59	75	27,1	0,8	45	66	46,8	0,8	474	564	18,8	0,3	10,57	8,55	-19,1
Atlántico	42	64	51,9	0,7	49	48	-2,0	0,6	538	686	27,5	0,3	10,98	14,29	30,2
Chocó	70	44	-37,1	0,5	66	52	-21,2	0,7	1.782	1.404	-21,2	0,6	27,00	27,00	-
Quindío	6	18	218,2	0,2	4	13	225,0	0,2	27	506	1775,6	0,2	6,75	38,95	477,1
Casanare	-	2	-	0,0	-	2	-	0,0	-	8	-	0,0	-	4,00	-
Meta	2	1	-50,0	0,0	2	1	-50,0	0,0	40	15	-62,5	0,0	20,00	15,00	-25,0
Vaupés	-	0	-	0,0	-	0	-	0,0	-	0	-	0,0	-	10,00	-
Caquetá	3	-	-100,0	-	3	-	-100,0	-	3	-	-100,0	-	1,00	-	-100,0

Fuente: Ministerio de Agricultura y Desarrollo Rural. Secretarías de Agricultura Departamentales. Alcaldías Municipales.

*El área cosechada y la producción de un año, provienen de las siembras del segundo semestre del año anterior y de las siembras del primer semestre del año en mención.

Cebolla de Rama

Evaluaciones Agropecuarias
Municipales

GOBIERNO DE COLOMBIA

 ÁREA SEMBRADA, ÁREA COSECHADA, PRODUCCIÓN Y RENDIMIENTO DEL CULTIVO DE CEBOLLA DE RAMA
 PRINCIPALES MUNICIPIOS PRODUCTORES
 2015-2016

No.	Municipio	Departamento	Área Sembrada (ha)			Variación (%)	Área Cosechada (ha) *			Variación (%)	Producción expresada en hortaliza fresca				
			Producción (t) *		Variación (%)		Participación (%)	Rendimiento (t)			Variación (%)				
			2015	2016				2015	2016			2015	2016		
	TOTAL		7.662	8.876	15,8	7.788	7.790	0,0	228.706	221.682	-3,1	100,0	29,37	28,46	-3,1
1	Aquitania	Boyacá	2.020	2.420	19,8	2.565	2.010	-21,6	112.200	101.874	-9,2	46,0	43,74	50,68	15,9
2	Tona	Santander	2.000	2.000	-	1.950	1.940	-0,5	56.160	55.872	-0,5	25,2	28,80	28,80	-
3	Tota	Boyacá	160	165	3,1	160	160	-	7.200	7.200	-	3,2	45,00	45,00	-
4	El Cerrito	Valle del Cauca	480	460	-4,2	480	460	-4,2	8.160	5.980	-26,7	2,7	17,00	13,00	-23,5
5	Pereira	Risaralda	179	220	23,0	179	110	-38,5	8.538	5.249	-38,5	2,4	47,70	47,70	-
6	San Jerónimo	Antioquia	51	51	-	48	51	6,3	1.920	4.590	139,1	2,1	40,00	90,00	125,0
7	Río de Oro	Cesar	250	330	32,0	180	300	66,7	2.820	4.400	56,0	2,0	15,67	14,67	-6,4
8	Pasto	Nariño	370	380	2,7	370	380	2,7	4.440	3.325	-25,1	1,5	12,00	8,75	-27,1
9	Cúitva	Boyacá	75	80	6,7	70	75	7,1	2.660	2.730	2,6	1,2	38,00	36,40	-4,2
10	Barbosa	Antioquia	76	80	5,3	74	76	2,7	1.850	1.900	2,7	0,9	25,00	25,00	-
11	Aranzazu	Caldas	44	35	-20,5	42	42	-	1.680	1.592	-5,2	0,7	40,00	37,90	-5,2
12	El Carmen de Atrato	Chocó	70	44	-37,1	66	52	-21,2	1.782	1.404	-21,2	0,6	27,00	27,00	-
13	Villamaría	Caldas	66	66	-	63	63	-	1.218	1.208	-0,8	0,5	19,33	19,17	-0,8
14	Ocaña	Norte de Santander	60	90	50,0	30	60	100,0	600	1.200	100,0	0,5	20,00	20,00	-
15	Guaca	Santander	140	143	2,1	92	145	57,6	778	1.160	49,0	0,5	8,46	8,00	-5,4
16	Copacabana	Antioquia	50	50	-	50	50	-	1.100	1.100	-	0,5	22,00	22,00	-
17	Silos	Norte de Santander	62	122	96,8	31	91	193,5	372	1.092	193,5	0,5	12,00	12,00	-
18	El Carmen	Norte de Santander	22	122	454,5	11	72	554,5	165	1.080	554,5	0,5	15,00	15,00	-
19	Medellín	Antioquia	81	81	-	81	81	-	1.053	1.053	-	0,5	13,00	13,00	-
20	González	Cesar	58	72	24,1	24	59	145,8	360	981	172,5	0,4	15,00	16,63	10,8
21	Giraldo	Antioquia	25	30	20,0	25	30	20,0	375	900	140,0	0,4	15,00	30,00	100,0
22	Sonsón	Antioquia	20	25	25,0	20	25	25,0	700	875	25,0	0,4	35,00	35,00	-
23	Garzón	Huila	135	147	8,9	130	142	9,2	780	838	7,5	0,4	6,00	5,90	-1,6
24	Toribío	Cauca	30	30	-	25	34	36,0	425	610	43,5	0,3	17,00	17,94	5,5
25	Manizales	Caldas	11	39	254,5	9	26	183,3	207	576	178,3	0,3	23,00	22,59	-1,8
26	San Bernardo	Cundinamarca	57	53	-7,0	43	54	25,6	466	545	17,1	0,2	10,83	10,10	-6,7
27	Girardota	Antioquia	20	20	-	20	20	-	400	480	20,0	0,2	20,00	24,00	20,0
28	Anzoátegui	Tolima	20	28	40,0	22	16	-27,3	638	449	-29,6	0,2	29,00	28,06	-3,2
29	Calarcá	Quindío	0	12	-	0	8	-	0	448	-	0,2	-	56,00	-
30	Algeciras	Huila	30	55	83,3	28	55	96,4	224	440	96,4	0,2	8,00	8,00	-
31	Gigante	Huila	25	44	76,0	25	42	68,0	250	420	68,0	0,2	10,00	10,00	-
32	Betulia	Santander	30	255	750,0	19	30	57,9	128	410	220,3	0,2	6,74	13,67	102,9
33	Santa Rosa de Cabal	Risaralda	21	40	90,5	20	20	1,1	396	400	1,1	0,2	20,00	20,00	-
34	Malambo	Atlántico	8	12	47,5	8	14	75,0	120	348	190,0	0,2	15,00	24,86	65,7
35	Timbío	Cauca	30	0	-100,0	28	15	-46,4	560	300	-46,4	0,1	20,00	20,00	-
36	Otros Municipios		886	1.075	21,3	800	982	22,7	7.981	8.651	8,4	3,9	9,97	8,81	-11,7

Fuente: Ministerio de Agricultura y Desarrollo Rural. Secretarías de Agricultura Departamentales. Alcaldías Municipales.

*El área cosechada y la producción de un año, provienen de las siembras del segundo semestre del año anterior y de las siembras del primer semestre del año en mención.

Cebolla de Rama

Evaluaciones Agropecuarias Municipales



GOBIERNO DE COLOMBIA

ÁREA SEMBRADA DEL CULTIVO DE CEBOLLA DE RAMA EN 2016

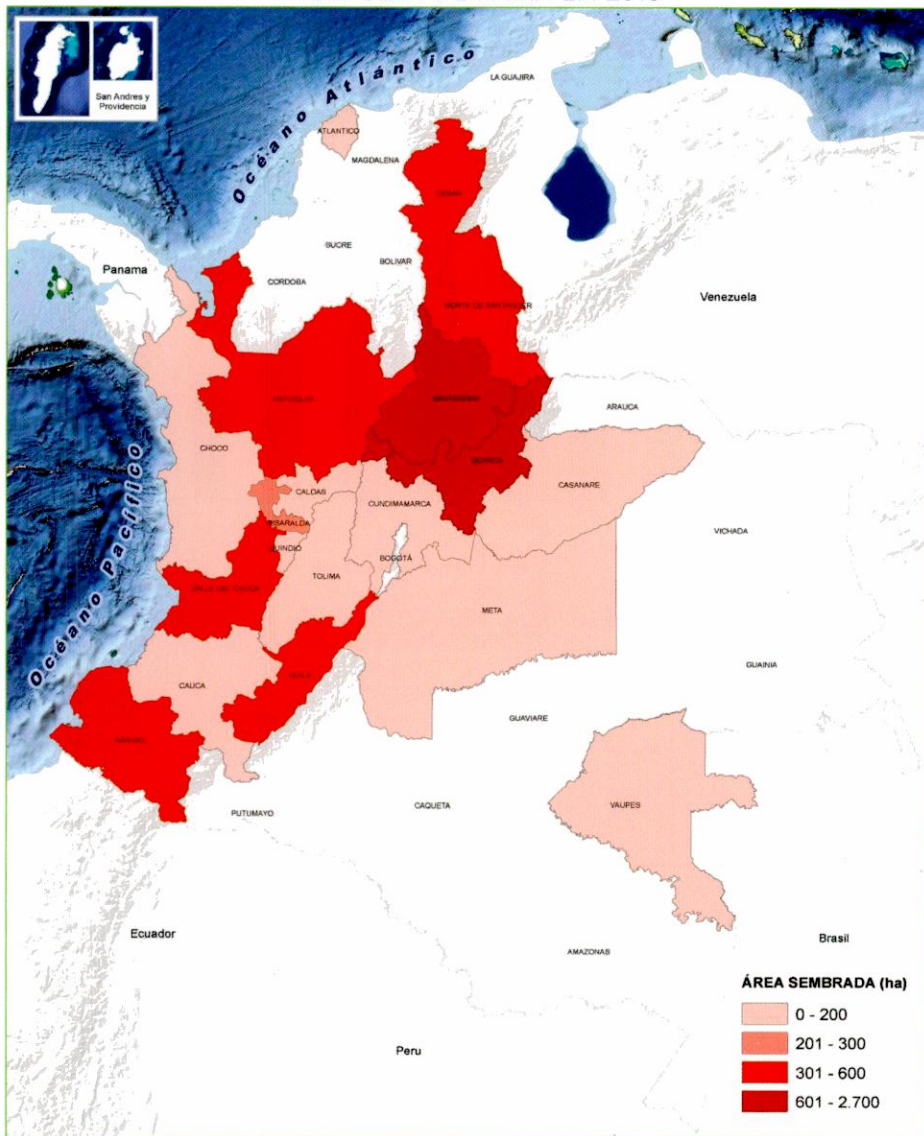

PARTICIPACIÓN PRINCIPALES DEPARTAMENTOS PRODUCTORES DE CEBOLLA DE RAMA EN 2016

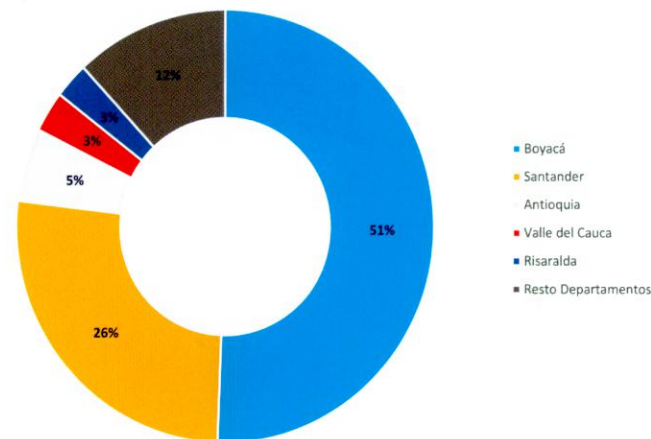

BOYACÁ, DEPARTAMENTO CON MÁS ÁREA SEMBRADA DEL CULTIVO DE CEBOLLA DE RAMA EN 2016

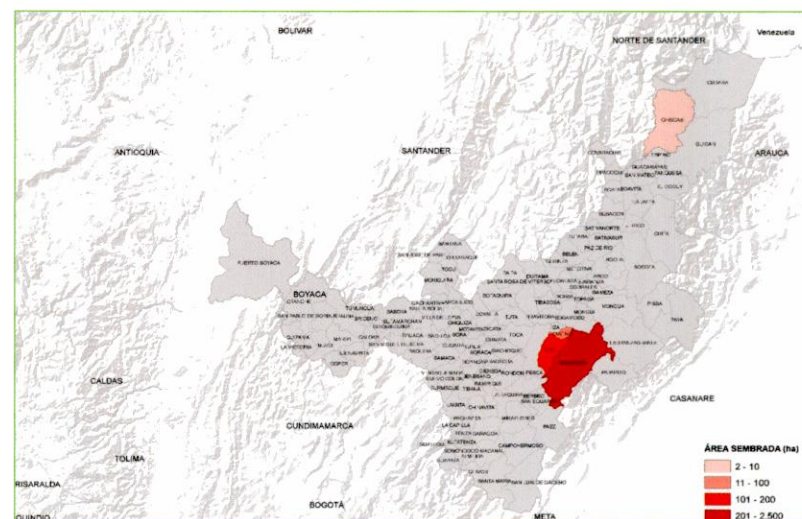

Habichuela

Evaluaciones Agropecuarias Municipales



GOBIERNO DE COLOMBIA

ÁREA SEMBRADA Y ÁREA COSECHADA DEL CULTIVO DE HABICHUELA 2007-2016

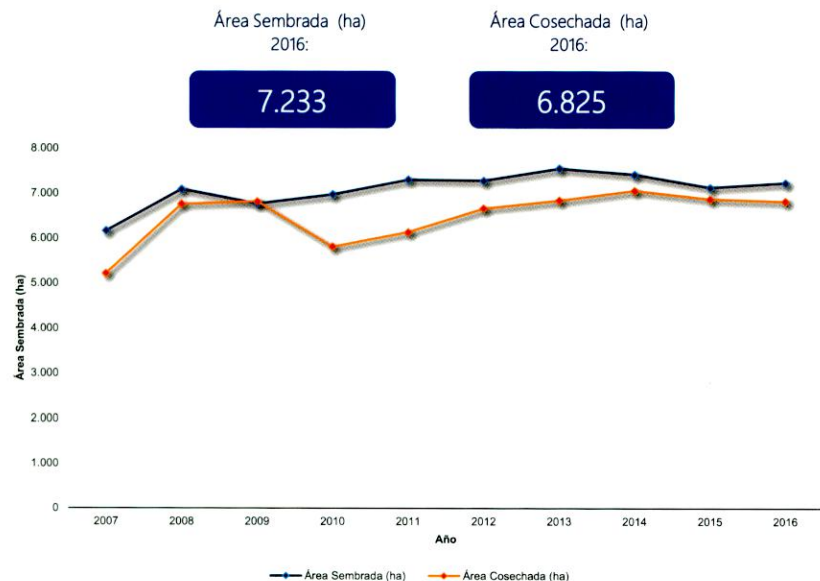

PRODUCCIÓN Y RENDIMIENTO DEL CULTIVO DE HABICHUELA 2007-2016

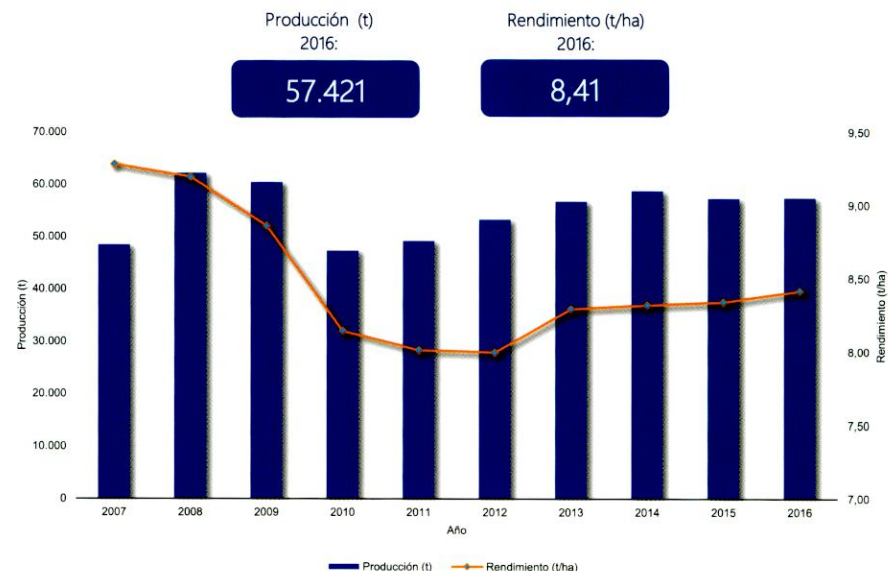

CALENDARIO DE SIEMBRAS Y COSECHAS DEL CULTIVO DE HABICHUELA 2016

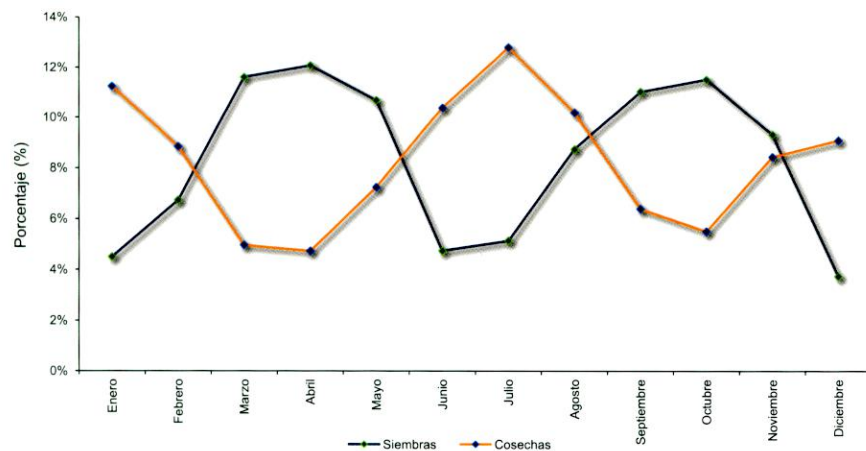

ÁREA SEMBRADA, ÁREA COSECHADA, PRODUCCIÓN Y RENDIMIENTO DEL CULTIVO DE HABICHUELA 2007-2016

Año	Área Sembrada (ha)	Área Cosechada (ha)	Producción (t)	Rendimiento (t/ha)
2007	6.165	5.218	48.425	9,28
2008	7.088	6.761	62.157	9,19
2009	6.770	6.819	60.417	8,86
2010	6.975	5.811	47.329	8,14
2011	7.301	6.137	49.163	8,01
2012	7.278	6.662	53.275	8,00
2013	7.549	6.841	56.736	8,29
2014	7.416	7.060	58.740	8,32
2015	7.127	6.871	57.308	8,34
2016	7.233	6.825	57.421	8,41

Fuente: Ministerio de Agricultura y Desarrollo Rural. Secretarías de Agricultura Departamentales. Alcaldías Municipales. El área cosechada y la producción de un año, provienen de las siembras del segundo semestre del año anterior y de las siembras del primer semestre del año en mención. Producción expresada en

Habichuela

Evaluaciones Agropecuarias
Municipales

GOBIERNO DE COLOMBIA

ÁREA SEMBRADA, ÁREA COSECHADA, PRODUCCIÓN Y RENDIMIENTO DEL CULTIVO DE HABICHUELA
SEGÚN DEPARTAMENTO
2015-2016

Departamento	Área Sembrada (ha)				Área Cosechada (ha) *				Producción expresada en leguminosa fresca				Rendimiento (t)		
	2015		2016		2015		2016		2015		2016		2015	2016	
			Variación (%)	Participación (%)			Variación (%)	Participación (%)			Variación (%)	Participación (%)			Variación (%)
TOTAL	7.127	7.233	1,5	100,0	6.871	6.825	-0,7	100,0	57.308	57.421	0,2	100,0	8,34	8,41	0,9
Cundinamarca	3.142	2.832	-9,9	39,2	3.109	2.900	-6,7	42,5	28.190	28.716	1,9	50,0	9,07	9,90	9,2
Valle del Cauca	694	864	24,5	11,9	673	726	7,9	10,6	5.956	6.429	7,9	11,2	8,86	8,86	0,0
Santander	1.119	781	-30,2	10,8	959	902	-6,0	13,2	8.151	7.837	-3,8	13,6	8,50	8,69	2,3
Huila	801	744	-7,1	10,3	773	692	-10,5	10,1	5.188	4.108	-20,8	7,2	6,71	5,94	-11,6
Tolima	434	526	21,2	7,3	411	452	10,1	6,6	1.564	1.750	11,9	3,0	3,81	3,87	1,7
Nariño	96	377	292,7	5,2	93	236	153,8	3,5	401	1.227	206,2	2,1	4,31	5,20	20,7
Cauca	199	331	66,7	4,6	178	195	9,4	2,9	1.549	1.804	16,5	3,1	8,71	9,27	6,5
Antioquia	129	208	60,6	2,9	130	160	23,8	2,3	809	917	13,5	1,6	6,24	5,72	-8,3
Boyacá	219	192	-12,6	2,6	224	214	-4,3	3,1	2.935	1.930	-34,2	3,4	13,13	9,02	-31,3
Norte de Santander	147	140	-4,6	1,9	149	146	-1,7	2,1	1.724	1.565	-9,3	2,7	11,59	10,69	-7,7
Atlántico	22	90	309,1	1,2	28	56	100,0	0,8	202	187	-7,4	0,3	7,21	3,34	-53,7
Risaralda	5	57	1030,0	0,8	25	28	13,0	0,4	192	292	52,1	0,5	7,68	10,34	34,6
Sucre	24	28	16,7	0,4	17	28	64,7	0,4	71	140	96,8	0,2	4,18	4,99	19,5
Quindío	27	25	-5,7	0,4	35	31	-11,5	0,5	117	294	151,3	0,5	3,36	9,55	183,9
Córdoba	24	19	-20,5	0,3	28	25	-12,2	0,4	58	59	2,3	0,1	2,07	2,41	16,5
Caldas	34	12	-64,2	0,2	30	24	-22,4	0,3	163	131	-19,9	0,2	5,38	5,55	3,3
Meta	10	7	-30,0	0,1	10	11	5,0	0,2	38	31	-18,4	0,1	3,80	2,95	-22,3
Chocó	-	1	-	0,0	-	1	-	0,0	-	5	-	0,0	-	10,00	-
Vaupés	-	0	-	0,0	-	0	-	0,0	-	0	-	0,0	-	3,00	-
Amazonas	1	-	-100,0	-	0	-	-100,0	-	0	-	-100,0	-	0,50	-	-100,0
Casanare	1	-	-100,0	-	1	-	-100,0	-	2	-	-100,0	-	1,90	-	-100,0

Fuente: Ministerio de Agricultura y Desarrollo Rural. Secretarías de Agricultura Departamentales. Alcaldías Municipales.

*El área cosechada y la producción de un año, provienen de las siembras del segundo semestre del año anterior y de las siembras del primer semestre del año en mención.

Habichuela

Evaluaciones Agropecuarias
Municipales

GOBIERNO DE COLOMBIA

 ÁREA SEMBRADA, ÁREA COSECHADA, PRODUCCIÓN Y RENDIMIENTO DEL CULTIVO DE HABICHUELA
 PRINCIPALES MUNICIPIOS PRODUCTORES
 2015-2016

No.	Municipio	Departamento	Producción expresada en leguminosa fresca												
			Área Sembrada (ha)			Área Cosechada (ha) *			Producción (t) *			Participación (%)	Rendimiento (t)		
			2015	2016	Variación (%)	2015	2016	Variación (%)	2015	2016	Variación (%)		2015	2016	Variación (%)
TOTAL			7.127	7.233	1,5	6.871	6.825	-0,7	57.308	57.421	0,2	100,0	8,34	8,41	0,9
1	Ubaque	Cundinamarca	1.248	1.204	-3,5	1.260	1.224	-2,9	11.950	13.429	12,4	23,4	9,48	10,97	15,7
2	Cáqueza	Cundinamarca	200	200	-	200	200	-	3.000	3.000	-	5,2	15,00	15,00	-
3	Fusagasugá	Cundinamarca	370	350	-5,4	387	369	-4,7	3.096	2.952	-4,7	5,1	8,00	8,00	-
4	Páramo	Santander	250	185	-26,0	190	244	28,4	2.400	2.016	-16,0	3,5	12,63	8,26	-34,6
5	San Bernardo	Cundinamarca	274	120	-56,2	254	224	-11,8	2.354	1.931	-18,0	3,4	9,27	8,62	-7,0
6	Barbosa	Santander	210	220	4,8	170	190	11,8	638	1.900	198,0	3,3	3,75	10,00	166,7
7	Ibagué	Tolima	340	366	7,6	325	347	6,8	1.039	1.167	12,3	2,0	3,20	3,36	5,2
8	Choachí	Cundinamarca	85	80	-5,9	80	85	6,3	1.080	1.150	6,5	2,0	13,50	13,53	0,2
9	El Peñol	Nariño	42	330	685,7	35	185	428,6	210	1.035	392,9	1,8	6,00	5,59	-6,8
10	Fómeque	Cundinamarca	73	78	5,9	65	71	9,8	982	1.019	3,8	1,8	15,20	14,38	-5,4
11	Quetame	Cundinamarca	112	114	1,8	103	104	1,0	984	994	1,0	1,7	9,56	9,56	0,0
12	La Plata	Huila	180	172	-4,4	170	160	-5,9	1.081	960	-11,2	1,7	6,36	6,00	-5,6
13	Algeciras	Huila	200	140	-30,0	210	153	-27,1	1.523	918	-39,7	1,6	7,25	6,00	-17,2
14	Palmira	Valle del Cauca	72	72	-	54	72	32,4	666	894	34,2	1,6	12,33	12,50	1,4
15	Arbeláez	Cundinamarca	108	110	1,9	101	101	-0,5	758	780	2,9	1,4	7,50	7,76	3,4
16	Anolaima	Cundinamarca	60	70	16,7	67	59	-11,9	787	767	-2,5	1,3	11,75	13,00	10,7
17	Calima	Valle del Cauca	68	90	32,4	76	75	-1,3	760	750	-1,3	1,3	10,00	10,00	-
18	Piedecuesta	Santander	104	104	-	82	104	26,8	493	738	49,7	1,3	6,01	7,10	18,0
19	Timbío	Cauca	21	93	342,9	20	33	65,0	400	660	65,0	1,1	20,00	20,00	-
20	Quipile	Cundinamarca	165	130	-21,2	135	110	-18,5	810	652	-19,5	1,1	6,00	5,93	-1,2
21	Bochalema	Norte de Santander	50	30	-40,0	50	40	-20,0	750	600	-20,0	1,0	15,00	15,00	-
22	Vijes	Valle del Cauca	30	30	-	25	30	20,0	460	525	14,1	0,9	18,40	17,50	-4,9
23	La Capilla	Boyacá	43	30	-30,2	46	34	-26,1	690	510	-26,1	0,9	15,00	15,00	-
24	El Santuario	Antioquia	55	60	9,1	60	58	-3,3	480	464	-3,3	0,8	8,00	8,00	-
25	La Cumbre	Valle del Cauca	60	85	41,7	52	66	26,9	364	462	26,9	0,8	7,00	7,00	-
26	Garzón	Huila	88	83	-5,7	85	76	-10,6	583	456	-21,8	0,8	6,86	6,00	-12,5
27	Ráquira	Boyacá	0	90	-	0	90	-	0	450	-	0,8	-	5,00	-
28	Floridablanca	Santander	46	43	-6,5	53	43	-18,9	530	430	-18,9	0,7	10,00	10,00	-
29	Curití	Santander	80	0	-100,0	75	45	-40,0	675	405	-40,0	0,7	9,00	9,00	-
30	Pandi	Cundinamarca	124	60	-51,6	120	71	-40,6	543	382	-29,6	0,7	4,54	5,38	18,5
31	Lebrija	Santander	60	0	-100,0	50	25	-50,0	750	375	-50,0	0,7	15,00	15,00	-
32	Valle de San José	Santander	90	0	-100,0	90	40	-55,6	810	360	-55,6	0,6	9,00	9,00	-
33	Marinilla	Antioquia	57	128	124,6	52	87	67,3	208	348	67,3	0,6	4,00	4,00	-
34	Bugalagrande	Valle del Cauca	37	42	13,5	36	38	5,6	324	342	5,6	0,6	9,00	9,00	-
35	Dagua	Valle del Cauca	34	49	44,7	32	42	28,8	197	339	72,0	0,6	6,11	8,15	33,5
36	Otros Municipios		2.091	2.275	8,8	2.062	1.931	-6,3	14.935	13.261	-11,2	23,1	7,24	6,87	-5,2

Fuente: Ministerio de Agricultura y Desarrollo Rural. Secretarías de Agricultura Departamentales. Alcaldías Municipales.

*El área cosechada y la producción de un año, provienen de las siembras del segundo semestre del año anterior y de las siembras del primer semestre del año en mención.

Habichuela

Evaluaciones Agropecuarias Municipales



GOBIERNO DE COLOMBIA

ÁREA SEMBRADA DEL CULTIVO DE HABICHUELA EN 2016

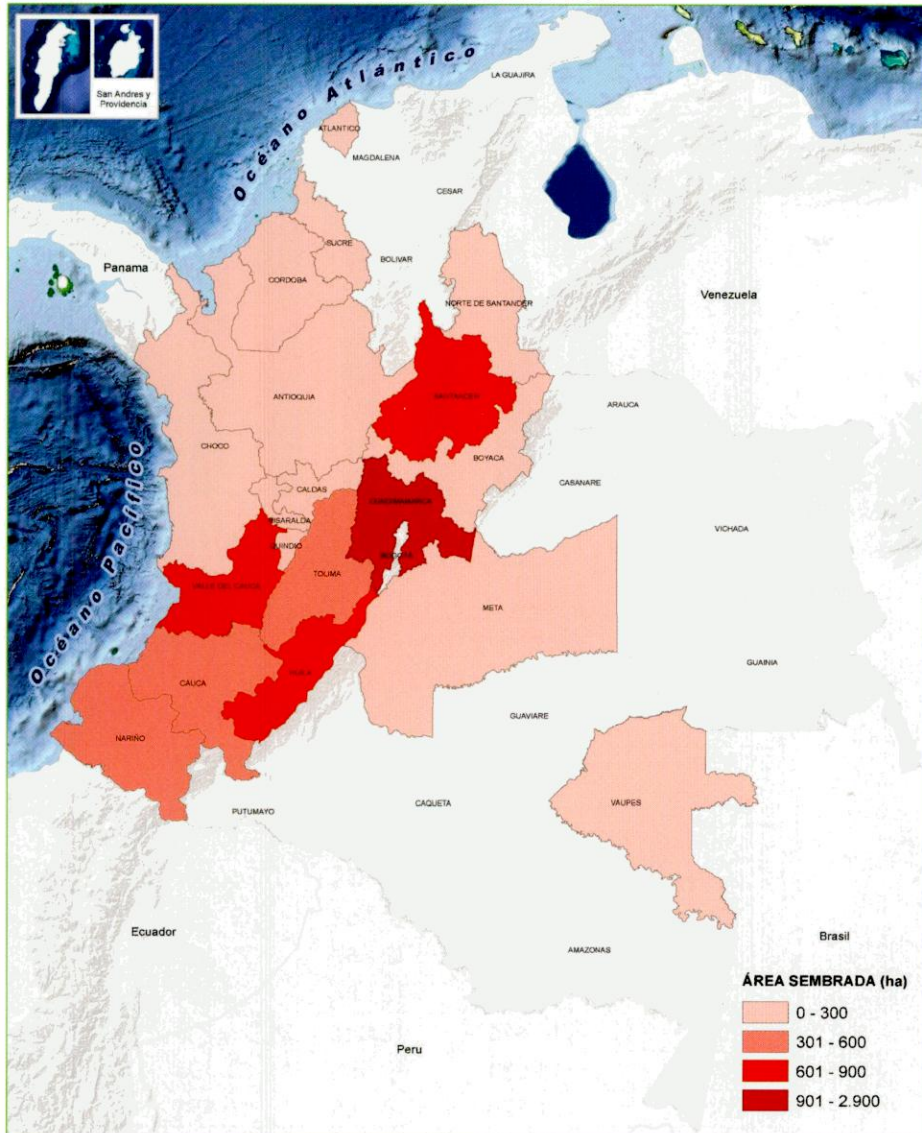

PARTICIPACIÓN PRINCIPALES DEPARTAMENTOS PRODUCTORES DE HABICHUELA EN 2016

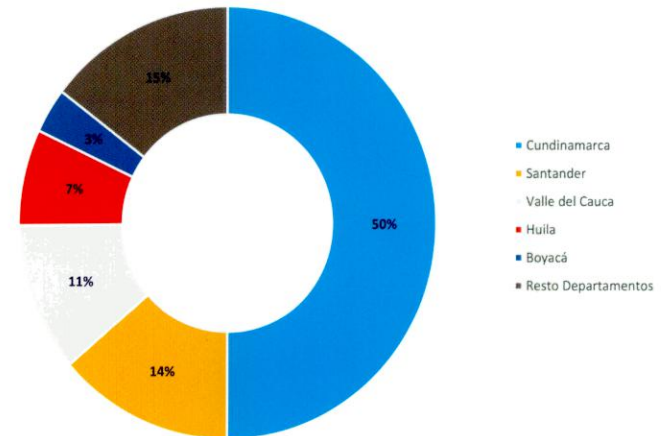

CUNDINAMARCA, DEPARTAMENTO CON MÁS ÁREA SEMBRADA DEL CULTIVO DE HABICHUELA EN 2016

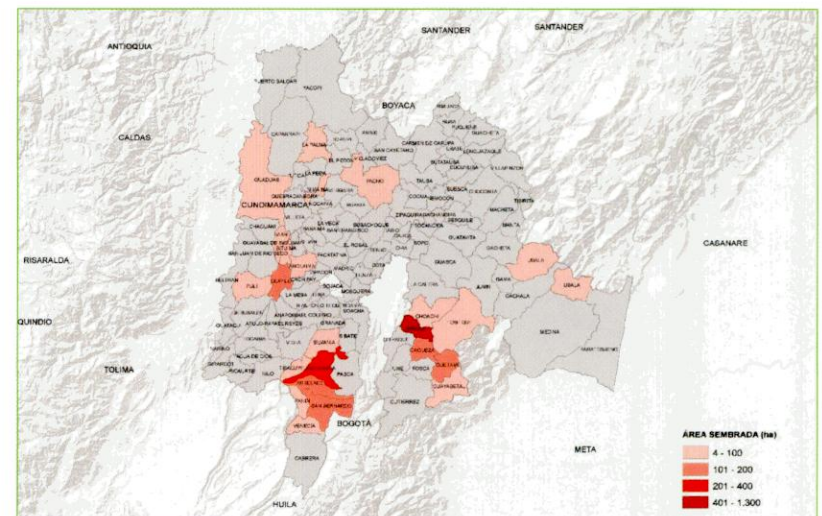

Tabaco

Evaluaciones Agropecuarias Municipales



ÁREA SEMBRADA Y ÁREA COSECHADA DEL CULTIVO DE TABACO 2007-2016



PRODUCCIÓN Y RENDIMIENTO DEL CULTIVO DE TABACO 2007-2016

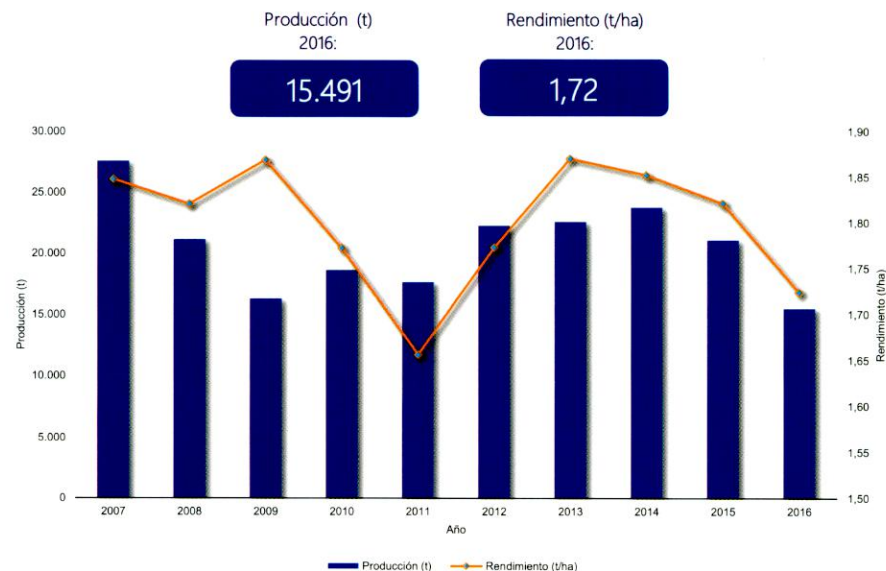

CALENDARIO DE SIEMBRAS Y COSECHAS DEL CULTIVO DE TABACO 2016

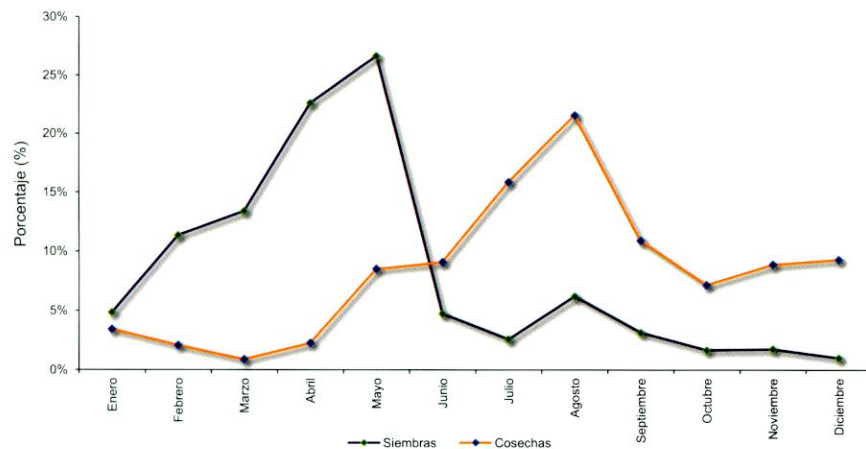

ÁREA SEMBRADA, ÁREA COSECHADA, PRODUCCIÓN Y RENDIMIENTO DEL CULTIVO DE TABACO 2007-2016

Año	Área Sembrada (ha)	Área Cosechada (ha)	Producción (t)	Rendimiento (t/ha)
2007	14.945	14.927	27.587	1,85
2008	11.345	11.610	21.143	1,82
2009	9.512	8.698	16.257	1,87
2010	10.263	10.516	18.641	1,77
2011	11.977	10.658	17.656	1,66
2012	14.279	12.567	22.285	1,77
2013	14.269	12.084	22.604	1,87
2014	14.415	12.837	23.780	1,85
2015	13.534	11.585	21.103	1,82
2016	9.229	8.985	15.491	1,72

Fuente: Ministerio de Agricultura y Desarrollo Rural. Secretarías de Agricultura Departamentales. Alcaldías Municipales. El área cosechada y la producción de un año, provienen de las siembras del segundo semestre del año anterior y de las siembras del primer semestre del año en mención. Producción expresada en hoja

Tabaco

Evaluaciones Agropecuarias
Municipales



GOBIERNO DE COLOMBIA

ÁREA SEMBRADA, ÁREA COSECHADA, PRODUCCIÓN Y RENDIMIENTO DEL CULTIVO DE TABACO SEGÚN DEPARTAMENTO 2015-2016

Departamento	Área Sembrada (ha)		Variación (%)	Participación (%)	Área Cosechada (ha) *		Variación (%)	Participación (%)	Producción expresada en hoja seca						
	2015	2016			2015	2016			Producción (t) *		Variación (%)	Participación (%)	Rendimiento (t)		Variación (%)
	2015	2016	2015	2016	2015	2016	2015	2016	2015	2016					
TOTAL	13.534	9.229	-31,8	100,0	11.585	8.985	-22,4	100,0	21.103	15.491	-26,6	100,0	1,82	1,72	-5,3
Santander	5.852	4.008	-31,5	43,4	4.932	4.262	-13,6	47,4	7.932	5.966	-24,8	38,5	1,61	1,40	-13,0
Huila	1.800	1.731	-3,8	18,8	1.849	1.690	-8,6	18,8	4.417	3.963	-10,3	25,6	2,39	2,34	-1,8
Sucre	1.819	1.229	-32,5	13,3	1.239	841	-32,1	9,4	3.127	2.280	-27,1	14,7	2,52	2,71	7,4
Bolívar	2.615	1.162	-55,6	12,6	2.139	1.061	-50,4	11,8	3.736	1.709	-54,3	11,0	1,75	1,61	-7,8
Boyacá	730	556	-23,8	6,0	730	544	-25,5	6,1	758	665	-12,2	4,3	1,04	1,22	17,8
Norte de Santander	570	533	-6,5	5,8	535	569	6,3	6,3	841	884	5,1	5,7	1,57	1,55	-1,1
Cauca	-	10	-	0,1	-	10	-	0,1	-	8	-	0,1	-	0,80	-
Valle del Cauca	18	-	-100,0	-	29	8	-72,2	0,1	63	16	-74,7	0,1	2,19	2,00	-8,8
Tolima	40	-	-100,0	-	40	-	-100,0	-	100	-	-100,0	-	2,50	-	-100,0
Caldas	90	-	-100,0	-	90	-	-100,0	-	126	-	-100,0	-	1,40	-	-100,0
Quindío	-	-	-	-	2	-	-100,0	-	4	-	-100,0	-	1,80	-	-100,0

Fuente: Ministerio de Agricultura y Desarrollo Rural. Secretarías de Agricultura Departamentales. Alcaldías Municipales.

*El área cosechada y la producción de un año, provienen de las siembras del segundo semestre del año anterior y de las siembras del primer semestre del año en mención.

Tabaco

Evaluaciones Agropecuarias
Municipales

GOBIERNO DE COLOMBIA

ÁREA SEMBRADA, ÁREA COSECHADA, PRODUCCIÓN Y RENDIMIENTO DEL CULTIVO DE TABACO
PRINCIPALES MUNICIPIOS PRODUCTORES
2015-2016

No.	Municipio	Departamento	Producción expresada en hoja seca												
			Área Sembrada (ha)			Área Cosechada (ha) *			Producción (t) *			Participación (%)	Rendimiento (t)		
			2015	2016	Variación (%)	2015	2016	Variación (%)	2015	2016	Variación (%)		2015	2016	Variación (%)
TOTAL			13.534	9.229	-31,8	11.585	8.985	-22,4	21.103	15.491	-26,6	100,0	1,82	1,72	-5,3
1	Ovejas	Sucre	1.050	900	-14,3	610	530	-13,1	1.995	1.740	-12,8	11,2	3,27	3,28	0,4
2	Villanueva	Santander	1.700	1.550	-8,8	800	1.550	93,8	800	1.700	112,5	11,0	1,00	1,10	9,7
3	El Carmen de Bolívar	Bolívar	2.400	1.100	-54,2	2.000	1.000	-50,0	3.500	1.625	-53,6	10,5	1,75	1,63	-7,1
4	Garzón	Huila	465	410	-11,8	500	440	-12,0	1.150	1.012	-12,0	6,5	2,30	2,30	-
5	Campoalegre	Huila	380	385	1,3	375	375	-	923	900	-2,4	5,8	2,46	2,40	-2,4
6	Curití	Santander	1.180	600	-49,2	1.175	545	-53,6	1.841	874	-52,5	5,6	1,57	1,60	2,4
7	Ábrego	Norte de Santander	555	520	-6,3	520	555	6,7	811	857	5,6	5,5	1,56	1,54	-1,0
8	Rivera	Huila	331	390	17,8	321	320	-0,3	795	768	-3,4	5,0	2,48	2,40	-3,1
9	Los Santos	Santander	590	100	-83,1	400	430	7,5	955	668	-30,1	4,3	2,39	1,55	-35,0
10	San Miguel	Santander	300	290	-3,3	255	425	66,7	355	647	82,4	4,2	1,39	1,52	9,4
11	Algeciras	Huila	250	255	2,0	247	250	1,2	604	582	-3,7	3,8	2,45	2,33	-4,8
12	Enciso	Santander	208	150	-27,9	238	228	-4,2	461	473	2,4	3,1	1,94	2,07	6,9
13	Altamira	Huila	203	210	3,4	213	205	-3,8	501	472	-5,8	3,0	2,35	2,30	-2,1
14	Girón	Santander	335	341	1,8	322	323	0,3	322	323	0,3	2,1	1,00	1,00	-
15	Cepitá	Santander	78	119	52,6	74	113	52,7	115	283	145,1	1,8	1,56	2,50	60,5
16	Barichara	Santander	320	370	15,6	300	150	-50,0	555	255	-54,1	1,6	1,85	1,70	-8,1
17	Málaga	Santander	100	170	70,0	97	157	61,9	155	245	57,7	1,6	1,60	1,56	-2,6
18	Tipacoque	Boyacá	150	180	20,0	160	150	-6,3	272	231	-15,1	1,5	1,70	1,54	-9,4
19	Covarachía	Boyacá	490	150	-69,4	460	250	-45,7	342	202	-40,9	1,3	0,74	0,81	8,7
20	Los Palmitos	Sucre	215	65	-69,8	160	61	-61,9	445	157	-64,7	1,0	2,78	2,58	-7,4
21	Colosó	Sucre	414	101	-75,6	350	101	-71,1	522	149	-71,6	1,0	1,49	1,47	-1,4
22	San Gil	Santander	185	145	-21,6	170	145	-14,7	170	145	-14,7	0,9	1,00	1,00	-
23	San José de Miranda	Santander	122	85	-30,3	91	80	-12,1	153	134	-12,2	0,9	1,68	1,68	-0,1
24	Chalán	Sucre	71	82	15,5	54	72	34,6	75	123	64,3	0,8	1,40	1,71	22,1
25	Soatá	Boyacá	0	150	-	0	80	-	0	120	-	0,8	-	1,50	-
26	Agrado	Huila	95	16	-83,2	115	35	-69,6	265	81	-69,6	0,5	2,30	2,30	-
27	Morroa	Sucre	37	46	24,3	37	46	24,3	64	78	21,7	0,5	1,74	1,70	-2,1
28	Molagavita	Santander	42	39	-7,1	61	38	-37,7	134	76	-43,3	0,5	2,20	2,00	-9,0
29	Neiva	Huila	32	33	3,1	32	30	-6,3	74	68	-8,9	0,4	2,33	2,26	-2,8
30	Aratoca	Santander	76	0	-100,0	62	30	-51,6	124	60	-51,6	0,4	2,00	2,00	-
31	Macaravita	Santander	200	25	-87,5	200	25	-87,5	400	50	-87,5	0,3	2,00	2,00	-
32	Susacón	Boyacá	20	20	-	20	20	-	40	40	-	0,3	2,00	2,00	-
33	Gigante	Huila	18	16	-11,1	18	16	-11,1	39	37	-6,6	0,2	2,19	2,30	5,1
34	Talaigua Nuevo	Bolívar	25	23	-8,0	23	23	-	35	35	-	0,2	1,50	1,50	-
35	San Mateo	Boyacá	40	22	-45,0	40	22	-45,0	50	34	-32,0	0,2	1,25	1,55	23,6
36	Otros Municipios		857	171	-80,1	1.085	165	-84,8	2.061	251	-87,8	1,6	1,90	1,52	-19,7

Fuente: Ministerio de Agricultura y Desarrollo Rural. Secretarías de Agricultura Departamentales. Alcaldías Municipales.

*El área cosechada y la producción de un año, provienen de las siembras del segundo semestre del año anterior y de las siembras del primer semestre del año en mención.

Tabaco

Evaluaciones Agropecuarias Municipales



GOBIERNO DE COLOMBIA

ÁREA SEMBRADA DEL CULTIVO DE TABACO EN 2016

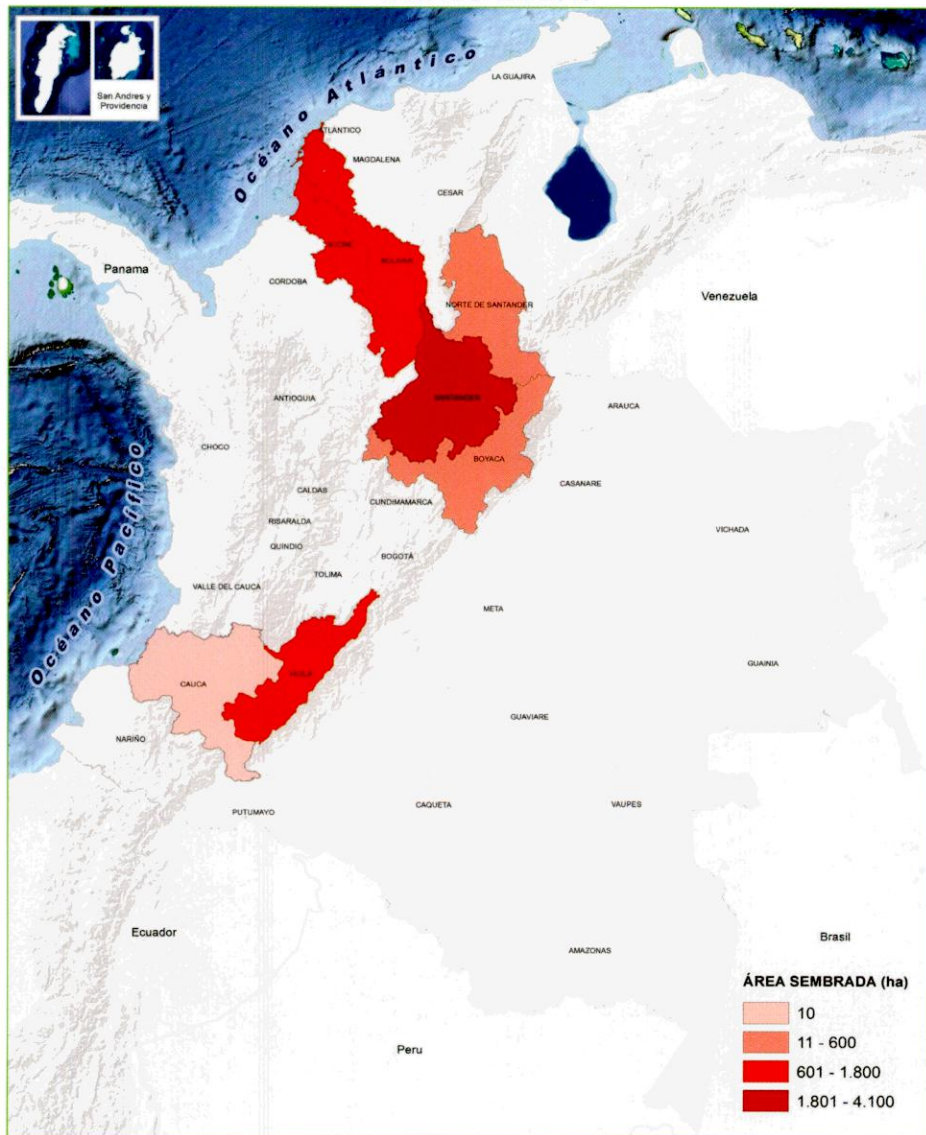

PARTICIPACIÓN PRINCIPALES DEPARTAMENTOS PRODUCTORES DE TABACO EN 2016

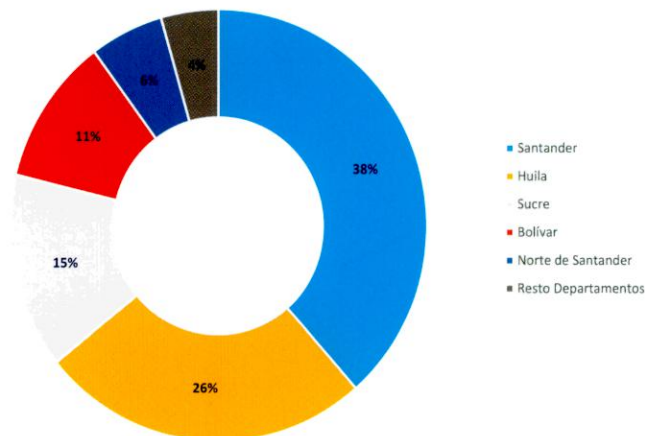

SANTANDER, DEPARTAMENTO CON MÁS ÁREA SEMBRADA DEL CULTIVO DE TABACO EN 2016

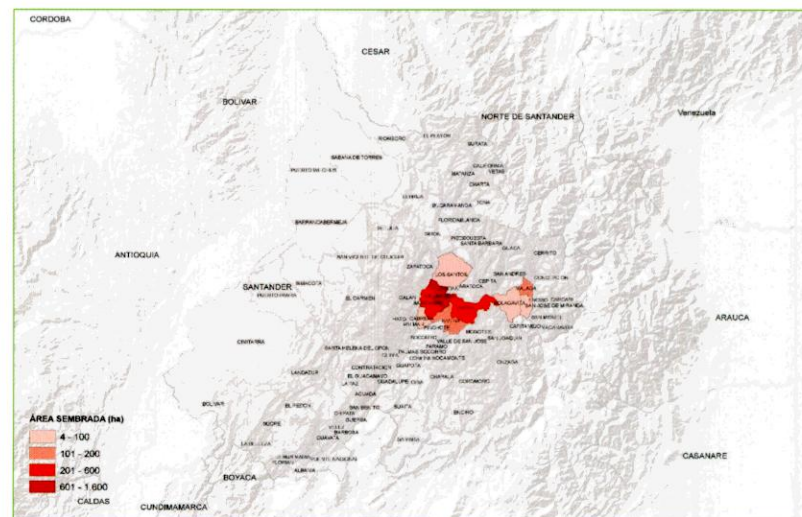

Melón

Evaluaciones Agropecuarias Municipales



GOBIERNO DE COLOMBIA

ÁREA SEMBRADA Y ÁREA COSECHADA DEL CULTIVO DE MELÓN 2007-2016



PRODUCCIÓN Y RENDIMIENTO DEL CULTIVO DE MELÓN 2007-2016

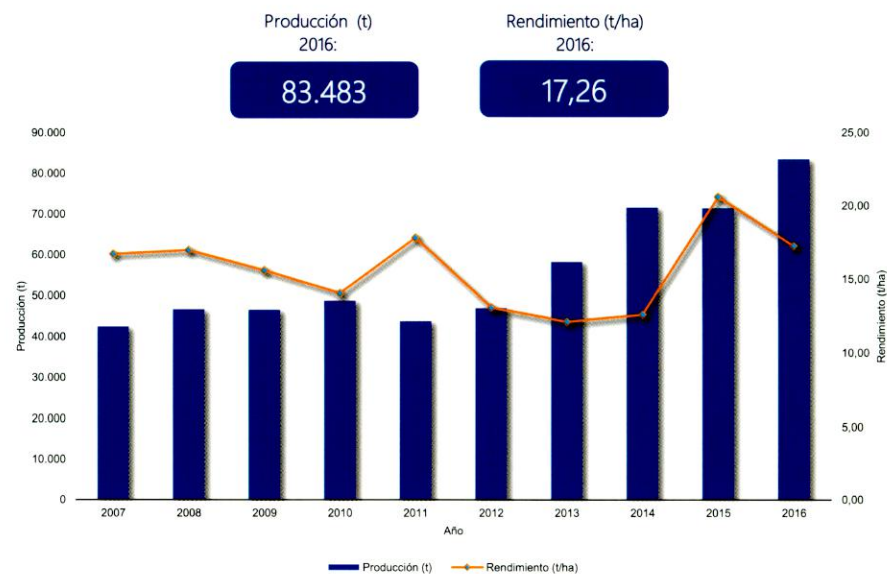

CALENDARIO DE SIEMBRAS Y COSECHAS DEL CULTIVO DE MELÓN 2016

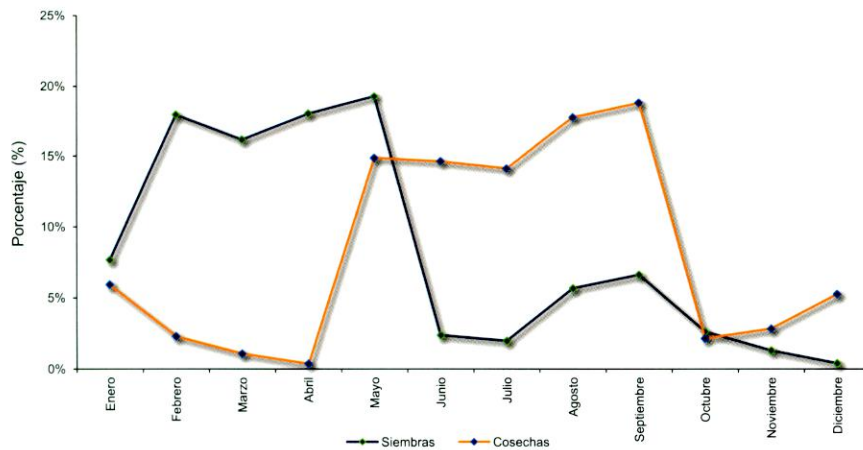

ÁREA SEMBRADA, ÁREA COSECHADA, PRODUCCIÓN Y RENDIMIENTO DEL CULTIVO DE MELÓN 2007-2016

Año	Área Sembrada (ha)	Área Cosechada (ha)	Producción (t)	Rendimiento (t/ha)
2007	2.895	2.543	42.513	16,72
2008	2.930	2.749	46.661	16,98
2009	4.115	2.981	46.483	15,59
2010	3.352	3.475	48.760	14,03
2011	3.065	2.454	43.750	17,83
2012	4.911	3.594	46.950	13,07
2013	5.630	4.804	58.195	12,11
2014	4.949	5.686	71.595	12,59
2015	6.009	3.466	71.413	20,60
2016	5.795	4.836	83.483	17,26

Fuente: Ministerio de Agricultura y Desarrollo Rural. Secretarías de Agricultura Departamentales. Alcaldías Municipales. El área cosechada y la producción de un año, provienen de las siembras del segundo semestre del año anterior y de las siembras del primer semestre del año en mención. Producción expresada en fruto

Melón

Evaluaciones Agropecuarias
Municipales

GOBIERNO DE COLOMBIA

ÁREA SEMBRADA, ÁREA COSECHADA, PRODUCCIÓN Y RENDIMIENTO DEL CULTIVO DE MELÓN SEGÚN DEPARTAMENTO 2015-2016

Departamento	Área Sembrada (ha)				Área Cosechada (ha) *				Producción expresada en fruto fresco				Rendimiento (t)			
	2015		2016		2015		2016		2015		2016		2015		2016	Variación (%)
			Variación (%)	Participación (%)			Variación (%)	Participación (%)	Producción (t) *	Variación (%)	Participación (%)					
TOTAL	6.009	5.795	-3,6	100,0	3.466	4.836	39,5	100,0	71.413	83.483	16,9	100,0	20,60	17,26	-16,2	
Bolívar	1.748	1.266	-27,6	21,8	885	1.260	42,4	26,1	5.885	8.976	52,5	10,8	6,65	7,12	7,1	
Cesar	1.200	1.036	-13,7	17,9	810	815	0,6	16,8	32.243	26.246	-18,6	31,4	39,83	32,22	-19,1	
Atlántico	1.129	1.033	-8,5	17,8	484	856	76,7	17,7	5.741	11.919	107,6	14,3	11,85	13,93	17,5	
Huila	467	516	10,5	8,9	425	466	9,6	9,6	7.083	7.657	8,1	9,2	16,67	16,43	-1,4	
Valle del Cauca	393	454	15,5	7,8	413	423	2,3	8,7	12.559	12.750	1,5	15,3	30,39	30,17	-0,7	
La Guajira	298	427	43,3	7,4	110	214	94,5	4,4	1.414	2.154	52,3	2,6	12,85	10,07	-21,7	
Magdalena	339	426	25,6	7,3	88	302	242,8	6,2	658	2.209	235,9	2,6	7,47	7,32	-2,0	
Santander	287	345	20,2	6,0	160	306	91,4	6,3	4.546	7.776	71,0	9,3	28,47	25,44	-10,6	
Tolima	10	89	790,0	1,5	10	51	410,0	1,1	70	1.872	2574,3	2,2	7,00	36,71	424,4	
Sucre	40	65	62,5	1,1	10	25	150,0	0,5	20	50	150,0	0,1	2,00	2,00	-	
Boyacá	32	41	28,1	0,7	14	37	164,3	0,8	127	401	215,7	0,5	9,07	10,84	19,5	
Norte de Santander	35	39	11,4	0,7	31	35	12,9	0,7	597	704	18,0	0,8	19,26	20,12	4,5	
Cauca	20	22	10,0	0,4	17	20	17,6	0,4	425	450	5,9	0,5	25,00	22,50	-10,0	
Caldas	-	14	-	0,2	-	7	-	0,1	-	210	-	0,3	-	30,00	-	
Vichada	11	10	-9,1	0,2	9	11	22,2	0,2	45	17	-63,3	0,0	5,00	1,50	-70,0	
Córdoba	-	6	-	0,1	-	6	-	0,1	-	84	-	0,1	-	14,00	-	
Cundinamarca	-	6	-	0,1	-	3	-	0,1	-	4	-	0,0	-	1,53	-	
San Andrés y Providencia	-	1	-	0,0	-	1	-	0,0	-	5	-	0,0	-	7,79	-	

Fuente: Ministerio de Agricultura y Desarrollo Rural. Secretarías de Agricultura Departamentales. Alcaldías Municipales.

*El área cosechada y la producción de un año, provienen de las siembras del segundo semestre del año anterior y de las siembras del primer semestre del año en mención.

Melón

Evaluaciones Agropecuarias
Municipales

GOBIERNO DE COLOMBIA

ÁREA SEMBRADA, ÁREA COSECHADA, PRODUCCIÓN Y RENDIMIENTO DEL CULTIVO DE MELÓN PRINCIPALES MUNICIPIOS PRODUCTORES 2015-2016

No.	Municipio	Departamento	Área Sembrada (ha)			Área Cosechada (ha) *			Producción expresada en fruto fresco				Rendimiento (t)		
			2015		2016	2015		2016	2015		2016	Participación (%)	2015		2016
					Variación (%)			Variación (%)			Variación (%)				Variación (%)
TOTAL			6.009	5.795	-3,6	3.466	4.836	39,5	71.413	83.483	16,9	100,0	20,60	17,26	-16,2
1	El Copey	Cesar	440	389	-11,6	351	265	-24,5	26.050	19.370	-25,6	23,2	74,32	73,23	-1,5
2	Mahates	Bolívar	1.600	1.100	-31,3	800	1.190	48,8	4.600	7.323	59,2	8,8	5,75	6,15	7,0
3	Girón	Santander	145	141	-2,8	90	139	54,4	3.150	4.620	46,7	5,5	35,00	33,24	-5,0
4	Bolívar	Valle del Cauca	87	100	14,9	87	95	9,2	3.654	3.990	9,2	4,8	42,00	42,00	-
5	La Jagua de Ibirico	Cesar	303	42	-86,1	126	178	41,3	3.528	3.886	10,1	4,7	28,00	21,83	-22,0
6	La Unión	Valle del Cauca	98	98	-	106	92	-13,2	3.816	3.312	-13,2	4,0	36,00	36,00	-
7	Roldanillo	Valle del Cauca	45	100	125,1	57	84	46,8	1.894	2.523	33,2	3,0	33,05	30,00	-9,2
8	Natagaima	Tolima	10	80	700,0	10	45	350,0	70	1.800	2.471,4	2,2	7,00	40,00	471,4
9	Malambo	Atlántico	70	60	-14,3	40	65	62,5	1.200	1.800	50,0	2,2	30,00	27,69	-7,7
10	Santo Tomás	Atlántico	248	35	-85,9	130	117	-10,1	650	1.727	165,6	2,1	5,00	14,77	195,4
11	Cepitá	Santander	60	63	5,0	29	59	103,4	812	1.652	103,4	2,0	28,00	28,00	-
12	Curumaní	Cesar	270	120	-55,6	200	210	5,0	1.600	1.560	-2,5	1,9	8,00	7,43	-7,1
13	Toro	Valle del Cauca	60	60	-	66	57	-13,6	1.650	1.425	-13,6	1,7	25,00	25,00	-
14	Santa Lucía	Atlántico	60	53	-11,7	0	50	-	0	1.415	-	1,7	-	28,30	-
15	San Estanislao	Bolívar	35	41	17,1	20	41	105,0	680	1.394	105,0	1,7	34,00	34,00	-
16	Campoalegre	Huila	70	77	10,0	69	72	4,3	1.348	1.296	-3,9	1,6	19,54	18,00	-7,9
17	Tubará	Atlántico	120	97	-19,2	0	95	-	0	1.235	-	1,5	-	13,00	-
18	Aipe	Huila	42	75	78,6	40	60	50,0	720	1.140	58,3	1,4	18,00	19,00	5,6
19	Baranoa	Atlántico	28	28	-	28	28	-	1.120	1.120	-	1,3	40,00	40,00	-
20	Salamina	Magdalena	160	28	-82,5	5	134	2.580,0	40	1.072	2.580,0	1,3	8,00	8,00	-
21	Altamira	Huila	70	70	-	67	70	4,5	1.005	1.050	4,5	1,3	15,00	15,00	-
22	Garzón	Huila	65	75	15,4	60	65	8,3	990	1.040	5,1	1,2	16,50	16,00	-3,0
23	Zarzal	Valle del Cauca	75	76	0,9	75	70	-6,7	1.080	1.020	-5,6	1,2	14,40	14,57	1,2
24	Tamalameque	Cesar	78	400	412,8	63	104	65,1	511	972	90,2	1,2	8,11	9,35	15,2
25	Neiva	Huila	60	65	8,3	37	60	62,2	629	960	52,6	1,1	17,00	16,00	-5,9
26	Manatí	Atlántico	97	184	89,7	83	169	103,6	257	760	195,4	0,9	3,10	4,50	45,1
27	Rivera	Huila	46	60	30,4	45	52	15,6	635	756	19,1	0,9	14,11	14,54	3,0
28	San Juan del Cesar	La Guajira	41	63	53,7	24	55	129,2	397	689	73,6	0,8	16,54	12,53	-24,3
29	Hobo	Huila	33	38	15,2	30	35	16,7	540	615	13,9	0,7	18,00	17,57	-2,4
30	Ponedera	Atlántico	40	75	87,5	19	39	107,4	376	540	43,6	0,6	20,00	13,85	-30,8
31	Molagavita	Santander	0	46	-	0	25	-	0	525	-	0,6	-	21,00	-
32	Villa del Rosario	Norte de Santander	23	23	-	22	24	9,1	444	524	18,1	0,6	20,18	21,84	8,2
33	La Jagua del Pilar	La Guajira	23	38	65,2	11	24	118,2	220	480	118,2	0,6	20,00	20,00	-
34	Agrado	Huila	43	30	-30,2	38	30	-21,1	631	480	-23,9	0,6	16,61	16,00	-3,6
35	Galapa	Atlántico	15	14	-6,7	9	16	77,8	270	480	77,8	0,6	30,00	30,00	-
36	Otros Municipios		1.349	1.751	29,8	629	922	46,6	6.845	8.933	30,5	10,7	10,88	9,69	-11,0

Fuente: Ministerio de Agricultura y Desarrollo Rural. Secretarías de Agricultura Departamentales. Alcaldías Municipales.

*El área cosechada y la producción de un año, provienen de las siembras del segundo semestre del año anterior y de las siembras del primer semestre del año en mención.

Melón

Evaluaciones Agropecuarias Municipales

MINAGRICULTURA



GOBIERNO DE COLOMBIA

ÁREA SEMBRADA DEL CULTIVO DE MELÓN EN 2016

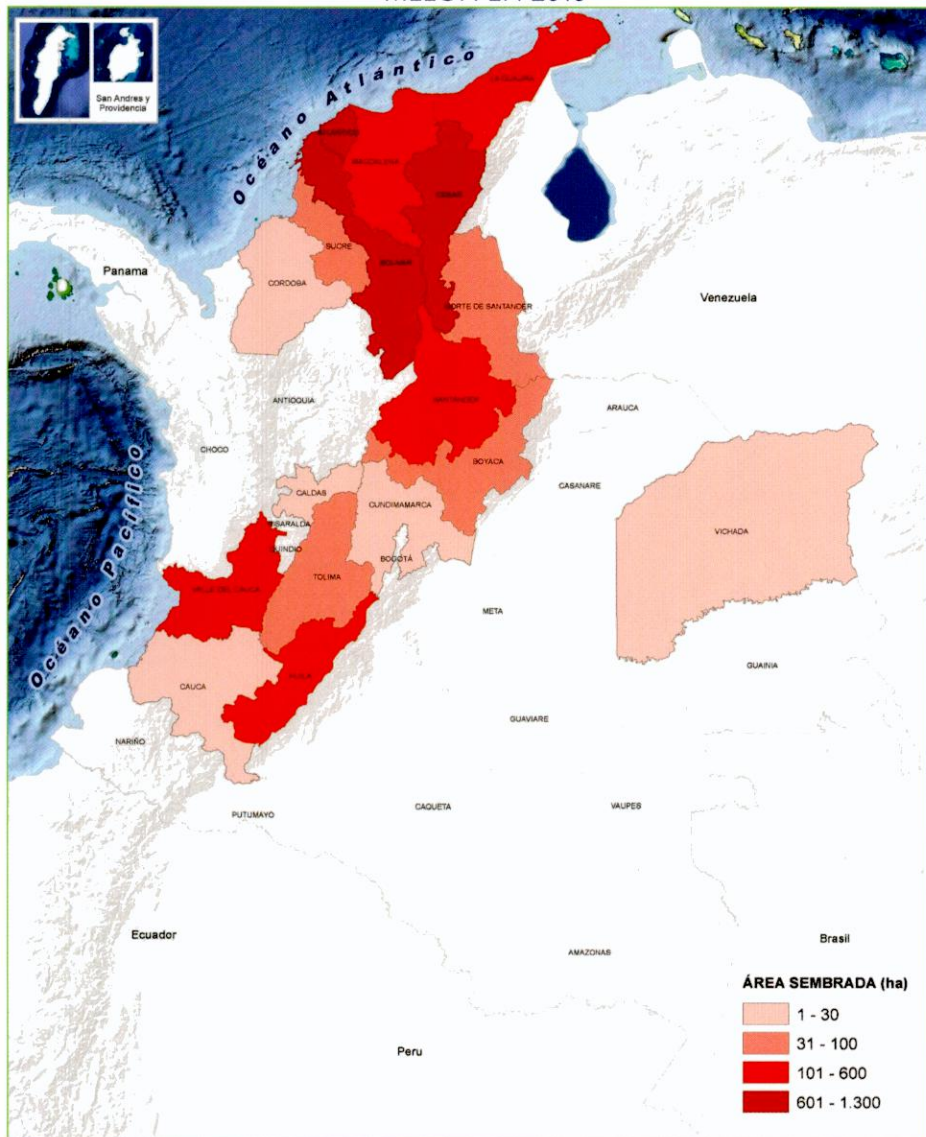

PARTICIPACIÓN PRINCIPALES DEPARTAMENTOS PRODUCTORES DE MELÓN EN 2016

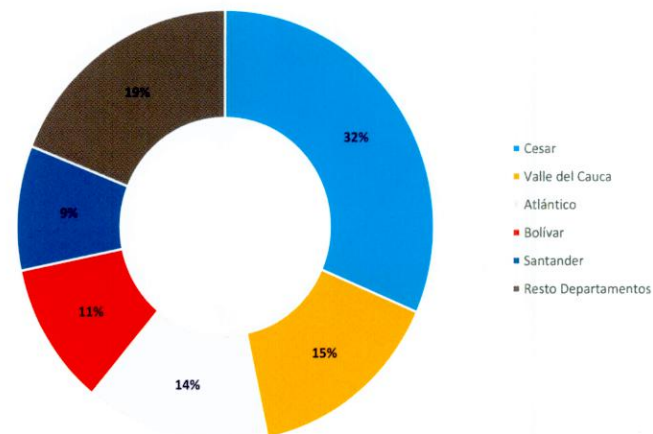

BOLÍVAR, DEPARTAMENTO CON MÁS ÁREA SEMBRADA DEL CULTIVO DE MELÓN EN 2016

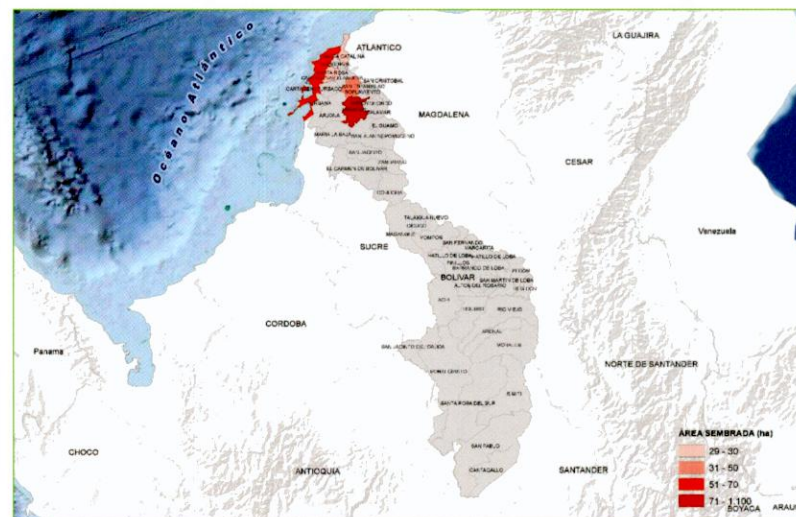

Ajonjolí

Evaluaciones Agropecuarias Municipales



ÁREA SEMBRADA Y ÁREA COSECHADA DEL CULTIVO DE AJONJOLÍ 2007-2016



PRODUCCIÓN Y RENDIMIENTO DEL CULTIVO DE AJONJOLÍ 2007-2016

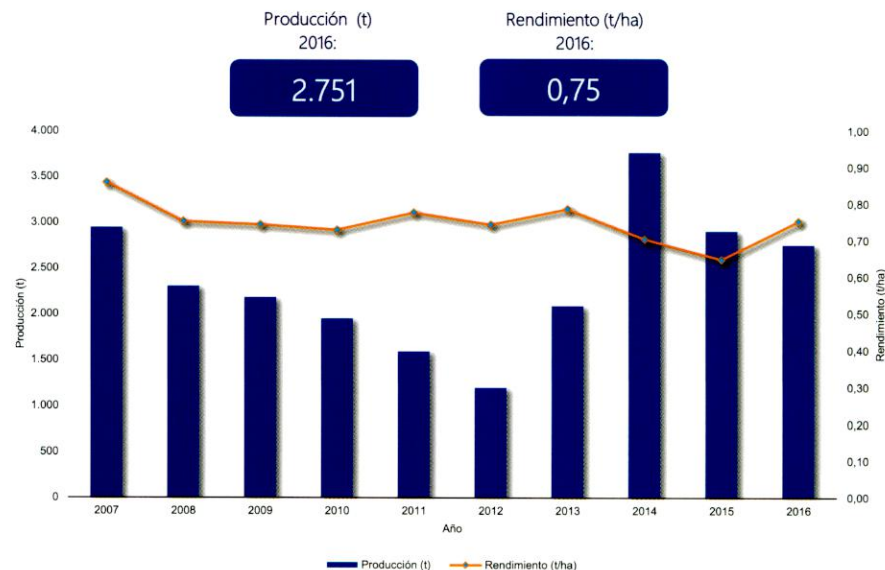

CALENDARIO DE SIEMBRAS Y COSECHAS DEL CULTIVO DE AJONJOLÍ 2016

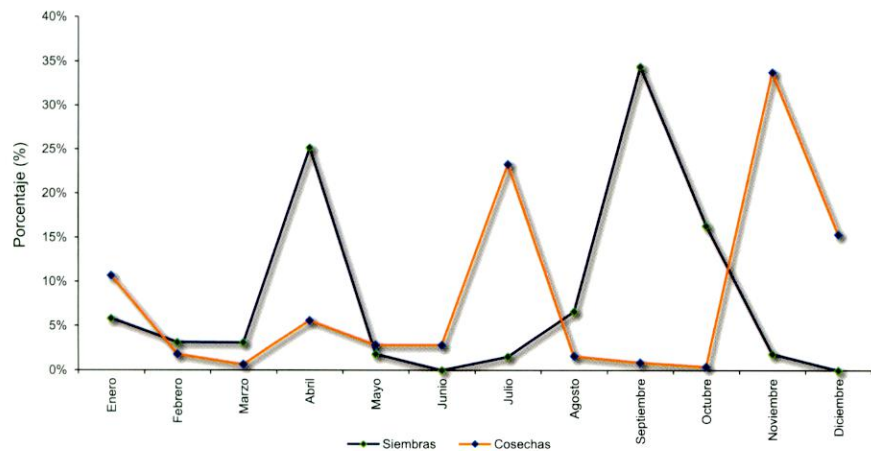

ÁREA SEMBRADA, ÁREA COSECHADA, PRODUCCIÓN Y RENDIMIENTO DEL CULTIVO DE AJONJOLÍ 2007-2016

Año	Área Sembrada (ha)	Área Cosechada (ha)	Producción (t)	Rendimiento (t/ha)
2007	3.484	3.426	2.946	0,86
2008	2.792	3.059	2.305	0,75
2009	4.772	2.926	2.178	0,74
2010	3.167	2.668	1.948	0,73
2011	1.951	2.048	1.592	0,78
2012	2.518	1.611	1.200	0,74
2013	4.086	2.655	2.090	0,79
2014	5.293	5.346	3.765	0,70
2015	4.319	4.475	2.902	0,65
2016	5.081	3.651	2.751	0,75

Fuente: Ministerio de Agricultura y Desarrollo Rural. Secretarías de Agricultura Departamentales. Alcaldías Municipales. El área cosechada y la producción de un año, provienen de las siembras del segundo semestre del año anterior y de las siembras del primer semestre del año en mención. Producción expresada en grano

Ajonjolí

Evaluaciones Agropecuarias
Municipales

ÁREA SEMBRADA, ÁREA COSECHADA, PRODUCCIÓN Y RENDIMIENTO DEL CULTIVO DE AJONJOLÍ SEGÚN DEPARTAMENTO 2015-2016

Departamento	Área Sembrada (ha)		Variación (%)	Participación (%)	Área Cosechada (ha) *		Variación (%)	Participación (%)	Producción expresada en grano seco						
	2015	2016			2015	2016			Producción (t) *		Variación (%)	Participación (%)	Rendimiento (t)		Variación (%)
	2015	2016			2015	2016			2015	2016			2015	2016	
TOTAL	4.319	5.081	17,6	100,0	4.475	3.651	-18,4	100,0	2.902	2.751	-5,2	100,0	0,65	0,75	16,2
Bolívar	2.390	3.410	42,7	67,1	2.797	2.232	-20,2	61,1	1.779	1.720	-3,3	62,5	0,64	0,77	21,1
Sucre	661	878	32,7	17,3	402	593	47,5	16,2	268	448	67,5	16,3	0,67	0,76	13,6
Magdalena	387	300	-22,6	5,9	677	182	-73,1	5,0	424	120	-71,7	4,4	0,63	0,66	5,1
Córdoba	421	278	-33,9	5,5	234	364	55,3	10,0	157	254	62,1	9,2	0,67	0,70	4,3
Tolima	400	185	-53,8	3,6	350	220	-37,1	6,0	267	146	-45,3	5,3	0,76	0,66	-13,0
Chocó	10	30	200,0	0,6	-	38	-	1,0	-	48	-	1,7	-	1,25	-
Atlántico	9	-	-100,0	-	-	-	-	-	-	-	-	-	-	-	-
Cesar	40	-	-100,0	-	15	23	53,3	0,6	8	15	105,3	0,6	0,50	0,67	33,9

Fuente: Ministerio de Agricultura y Desarrollo Rural. Secretarías de Agricultura Departamentales. Alcaldías Municipales.

*El área cosechada y la producción de un año, provienen de las siembras del segundo semestre del año anterior y de las siembras del primer semestre del año en mención.

Ajonjolí

Evaluaciones Agropecuarias
Municipales

GOBIERNO DE COLOMBIA

ÁREA SEMBRADA, ÁREA COSECHADA, PRODUCCIÓN Y RENDIMIENTO DEL CULTIVO DE AJONJOLÍ
PRINCIPALES MUNICIPIOS PRODUCTORES
2015-2016

No.	Municipio	Departamento	Área Sembrada (ha)		Variación (%)	Área Cosechada (ha) *		Variación (%)	Producción expresada en grano seco			Rendimiento (t)		Variación (%)	
			2015	2016		2015	2016		2015	2016	Variación (%)	Participación (%)	2015		2016
			TOTAL			4.319	5.081	17,6	4.475	3.651	-18,4	2.902	2.751	-5,2	100,0
1	Córdoba	Bolívar	2.000	2.400	20,0	2.467	2.000	-18,9	1.527	1.480	-3,1	53,8	0,62	0,74	19,6
2	Ovejas	Sucre	320	300	-6,3	220	300	36,4	154	240	55,8	8,7	0,70	0,80	14,3
3	Zambrano	Bolívar	260	160	-38,5	230	130	-43,5	173	130	-24,7	4,7	0,75	1,00	33,3
4	Chinú	Córdoba	140	120	-14,3	0	140	-	0	125	-	4,5	-	0,89	-
5	El Carmen de Bolívar	Bolívar	100	170	70,0	100	70	-30,0	80	84	5,0	3,1	0,80	1,20	50,0
6	San Luis	Tolima	250	185	-26,0	230	140	-39,1	161	82	-49,1	3,0	0,70	0,59	-16,3
7	Pivijay	Magdalena	270	250	-7,4	590	120	-79,7	365	75	-79,5	2,7	0,62	0,63	1,0
8	Coello	Tolima	150	0	-100,0	120	80	-33,3	106	64	-39,6	2,3	0,88	0,80	-9,4
9	San Andrés de Sotavento	Córdoba	62	35	-43,5	40	60	50,0	36	54	50,0	2,0	0,90	0,90	-
10	Unguía	Chocó	10	30	200,0	0	38	-	0	48	-	1,7	-	1,25	-
11	Tolú Viejo	Sucre	45	40	-11,1	0	45	-	0	45	-	1,6	-	1,00	-
12	Galeras	Sucre	67	69	3,0	56	67	19,6	28	40	43,6	1,5	0,50	0,60	20,0
13	Sahagún	Córdoba	60	40	-33,3	75	55	-26,7	53	39	-26,7	1,4	0,70	0,70	-
14	Los Palmitos	Sucre	75	98	30,7	0	50	-	0	38	-	1,4	-	0,75	-
15	San Pedro	Sucre	53	200	277,4	40	46	15,0	32	37	15,0	1,3	0,80	0,80	-
16	Buenavista	Sucre	45	55	22,2	40	40	-	32	32	-	1,2	0,80	0,80	-
17	San Jacinto	Bolívar	30	80	166,7	0	32	-	0	26	-	0,9	-	0,81	-
18	Nueva Granada	Magdalena	40	35	-13,5	39	32	-16,7	30	23	-24,2	0,8	0,77	0,70	-9,0
19	Pueblo Nuevo	Córdoba	98	62	-36,3	54	91	70,1	21	22	6,9	0,8	0,39	0,25	-37,2
20	Plato	Magdalena	47	0	-100,0	40	15	-62,5	24	12	-50,0	0,4	0,60	0,80	33,3
21	Montería	Córdoba	57	17	-70,2	61	16	-73,8	43	11	-73,8	0,4	0,70	0,70	0,0
22	Becerril	Cesar	30	0	-100,0	15	15	-	8	9	20,0	0,3	0,50	0,60	20,0
23	Cerro de San Antonio	Magdalena	0	15	-	0	12	-	0	8	-	0,3	-	0,70	-
24	Bosconia	Cesar	10	0	-100,0	0	8	-	0	6	-	0,2	-	0,80	-
25	Sincelejo	Sucre	12	15	25,0	8	12	50,0	6	6	7,1	0,2	0,70	0,50	-28,6
26	San Luis de Sincé	Sucre	24	75	219,1	17	18	7,9	6	5	-12,5	0,2	0,37	0,30	-18,9
27	Momil	Córdoba	5	4	-11,1	5	2	-66,7	5	3	-27,4	0,1	1,03	2,25	117,7
28	Coveñas	Sucre	5	6	20,0	5	5	-	3	3	-16,7	0,1	0,60	0,50	-16,7
29	Chalán	Sucre	8	3	-64,5	9	6	-29,4	3	2	-47,1	0,1	0,40	0,30	-25,0
30	Santa Bárbara de Pinto	Magdalena	30	0	-100,0	3	3	-7,4	2	2	-19,0	0,1	0,80	0,70	-12,5
31	El Roble	Sucre	8	12	50,0	3	4	33,3	1	1	-11,1	0,0	0,30	0,20	-33,3
32	El Piñón	Magdalena	0	0	-	5	0	-100,0	3	0	-100,0	0,0	0,60	-	-100,0
33	La Unión	Sucre	0	0	-	5	0	-100,0	3	0	-100,0	0,0	0,50	-	-100,0
34	Luruaco	Atlántico	9	0	-100,0	0	0	-	0	0	-	0,0	-	-	-
35	Magangué	Bolívar	0	600	-	0	0	-	0	0	-	0,0	-	-	-
36	Otros Municipios		0	5	-	0	0	-	0	0	-	0,0	-	-	-

Fuente: Ministerio de Agricultura y Desarrollo Rural. Secretarías de Agricultura Departamentales. Alcaldías Municipales.

*El área cosechada y la producción de un año, provienen de las siembras del segundo semestre del año anterior y de las siembras del primer semestre del año en mención.

Ajonjolí

Evaluaciones Agropecuarias Municipales



GOBIERNO DE COLOMBIA

ÁREA SEMBRADA DEL CULTIVO DE AJONJOLÍ EN 2016

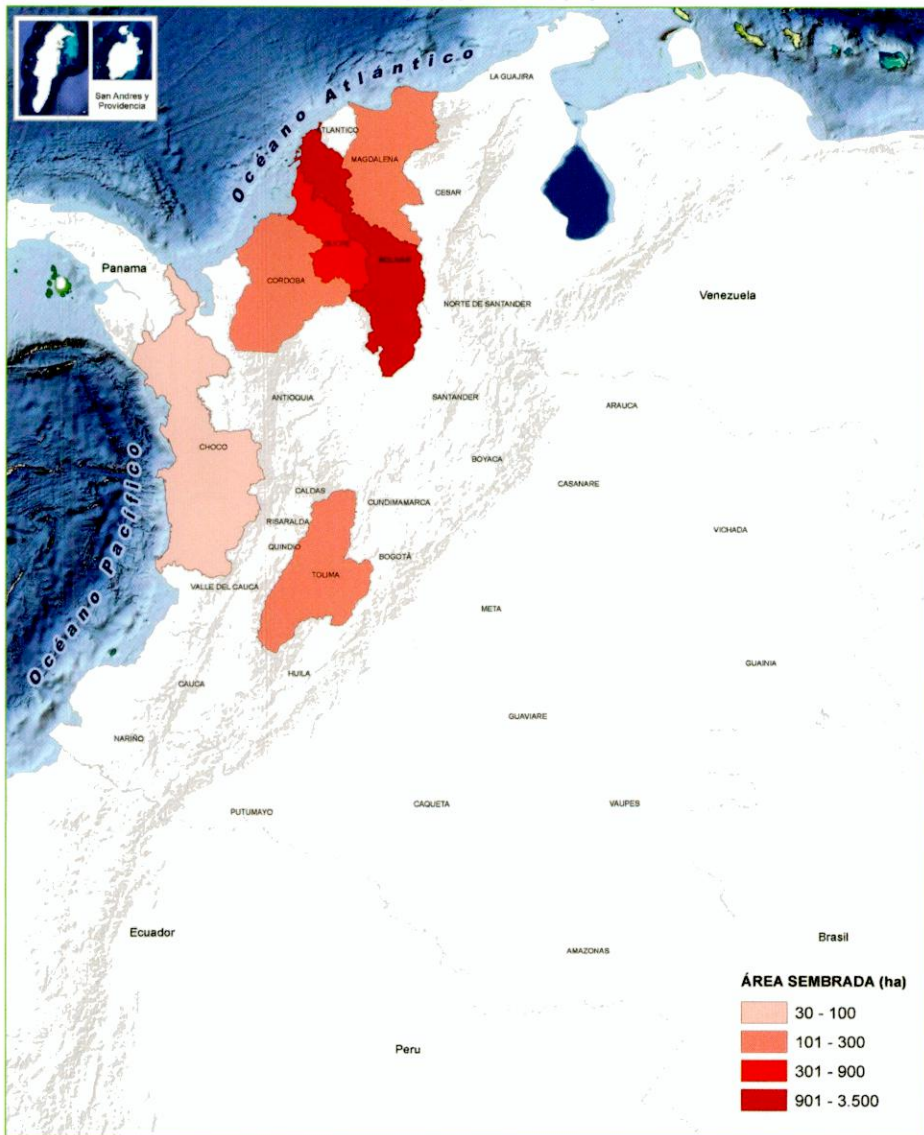

PARTICIPACIÓN PRINCIPALES DEPARTAMENTOS PRODUCTORES DE AJONJOLÍ EN 2016

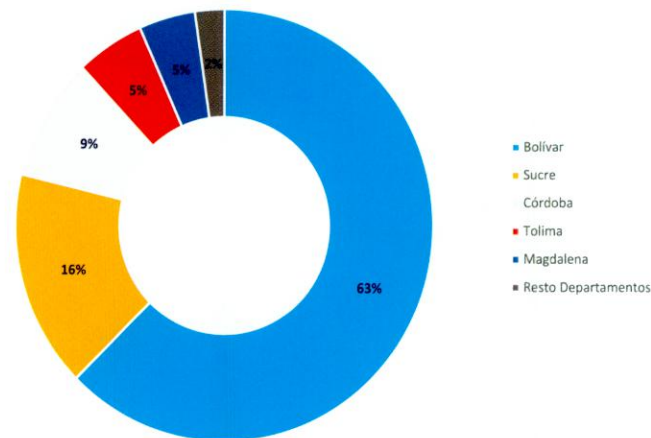

BOLÍVAR, DEPARTAMENTO CON MÁS ÁREA SEMBRADA DEL CULTIVO DE AJONJOLÍ EN 2016

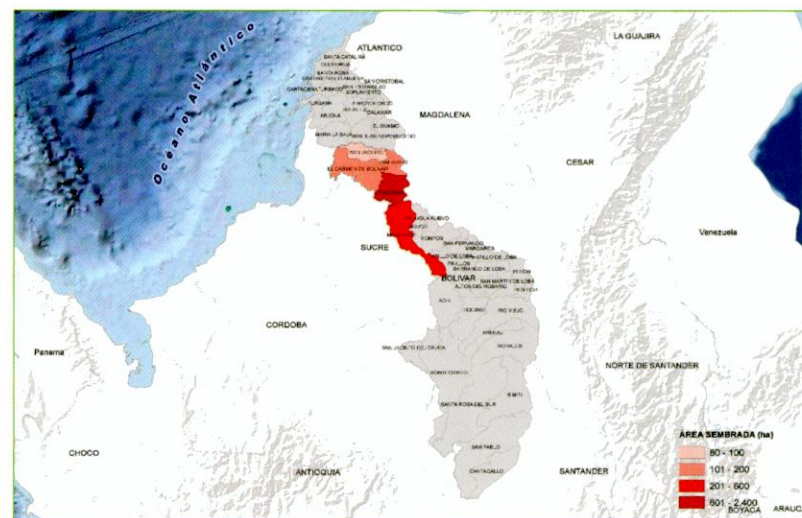

Lechuga

Evaluaciones Agropecuarias Municipales



GOBIERNO DE COLOMBIA

ÁREA SEMBRADA Y ÁREA COSECHADA DEL CULTIVO DE LECHUGA 2007-2016



PRODUCCIÓN Y RENDIMIENTO DEL CULTIVO DE LECHUGA 2007-2016

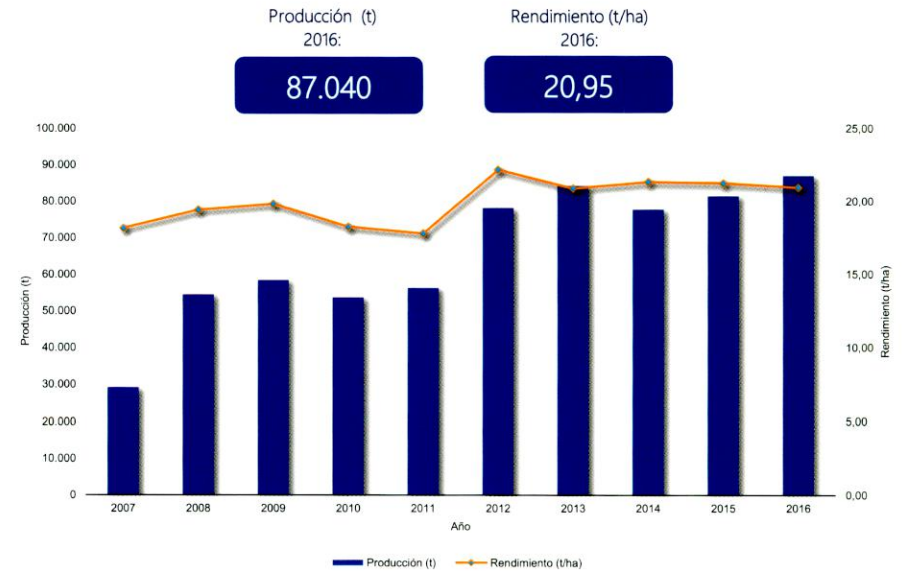

CALENDARIO DE SIEMBRAS Y COSECHAS DEL CULTIVO DE LECHUGA 2016

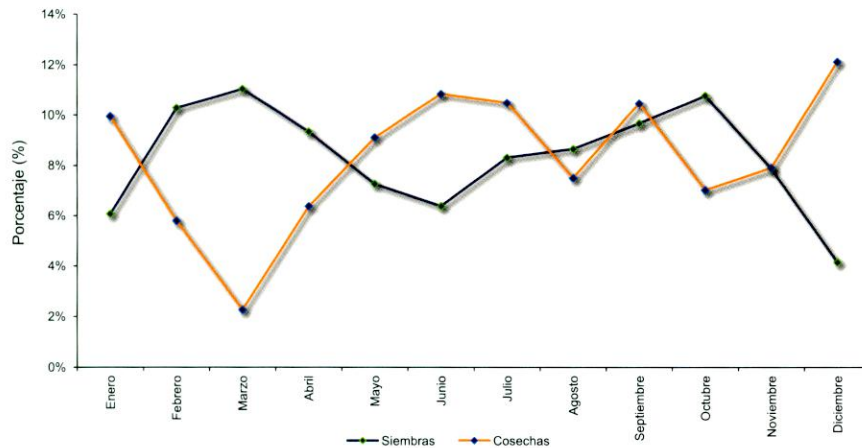

ÁREA SEMBRADA, ÁREA COSECHADA, PRODUCCIÓN Y RENDIMIENTO DEL CULTIVO DE LECHUGA 2007-2016

Año	Área Sembrada (ha)	Área Cosechada (ha)	Producción (t)	Rendimiento (t/ha)
2007	2.273	1.601	29.076	18,16
2008	3.368	2.807	54.445	19,40
2009	2.744	2.951	58.444	19,80
2010	3.259	2.939	53.634	18,25
2011	4.201	3.164	56.271	17,78
2012	4.029	3.527	78.154	22,16
2013	4.036	4.035	84.268	20,89
2014	3.729	3.646	77.786	21,34
2015	4.349	3.836	81.482	21,24
2016	4.469	4.154	87.040	20,95

Fuente: Ministerio de Agricultura y Desarrollo Rural. Secretarías de Agricultura Departamentales. Alcaldías Municipales. El área cosechada y la producción de un año, provienen de las siembras del segundo semestre del año anterior y de las siembras del primer semestre del año en mención. Producción expresada en

Lechuga

Evaluaciones Agropecuarias
Municipales

GOBIERNO DE COLOMBIA

ÁREA SEMBRADA, ÁREA COSECHADA, PRODUCCIÓN Y RENDIMIENTO DEL CULTIVO DE LECHUGA
SEGÚN DEPARTAMENTO
2015-2016

Departamento	Área Sembrada (ha)				Área Cosechada (ha) *				Producción expresada en hortaliza fresca				Rendimiento (t)		
	2015		2016		2015		2016		2015		2016		2015	2016	Variación (%)
			Variación (%)	Participación (%)			Variación (%)	Participación (%)	Producción (t) *	Variación (%)	Participación (%)				
TOTAL	4.349	4.469	2,8	100,0	3.836	4.154	8,3	100,0	81.482	87.040	6,8	100,0	21,24	20,95	-1,4
Cundinamarca	2.827	2.724	-3,6	60,9	2.384	2.611	9,5	62,9	45.476	48.299	6,2	55,5	19,08	18,50	-3,0
Antioquia	629	668	6,2	15,0	588	624	6,1	15,0	15.865	17.394	9,6	20,0	27,00	27,90	3,3
Nariño	622	661	6,2	14,8	616	591	-4,2	14,2	16.813	16.384	-2,5	18,8	27,28	27,75	1,7
Norte de Santander	64	127	98,4	2,8	60	91	52,9	2,2	801	1.662	107,5	1,9	13,46	18,26	35,7
Valle del Cauca	69	106	53,4	2,4	80	83	3,7	2,0	1.098	1.402	27,6	1,6	13,73	16,89	23,1
Boyacá	61	80	31,6	1,8	46	83	81,4	2,0	457	840	83,9	1,0	9,97	10,11	1,3
Cauca	44	44	1,1	1,0	37	32	-14,9	0,8	680	599	-12,0	0,7	18,39	19,02	3,4
Caldas	1	29	4042,9	0,6	-	9	-	0,2	-	114	-	0,1	-	13,06	-
Quindío	26	26	-	0,6	19	29	50,0	0,7	193	316	63,7	0,4	10,16	11,09	9,2
Tolima	3	5	66,7	0,1	3	2	-33,3	0,0	2	1	-33,3	0,0	0,70	0,70	0,0
Risaralda	4	-	-100,0	-	4	1	-75,0	0,0	98	30	-69,2	0,0	24,38	30,00	23,1

Fuente: Ministerio de Agricultura y Desarrollo Rural. Secretarías de Agricultura Departamentales. Alcaldías Municipales.

*El área cosechada y la producción de un año, provienen de las siembras del segundo semestre del año anterior y de las siembras del primer semestre del año en mención.

Lechuga

Evaluaciones Agropecuarias
Municipales

GOBIERNO DE COLOMBIA

ÁREA SEMBRADA, ÁREA COSECHADA, PRODUCCIÓN Y RENDIMIENTO DEL CULTIVO DE LECHUGA
PRINCIPALES MUNICIPIOS PRODUCTORES
2015-2016

No.	Municipio	Departamento	Producción expresada en hortaliza fresca												
			Área Sembrada (ha)			Área Cosechada (ha) *			Producción (t) *			Participación (%)	Rendimiento (t)		
			2015	2016	Variación (%)	2015	2016	Variación (%)	2015	2016	Variación (%)		2015	2016	Variación (%)
TOTAL			4.349	4.469	2,8	3.836	4.154	8,3	81.482	87.040	6,8	100,0	21,24	20,95	-1,4
1	Tenjo	Cundinamarca	760	740	-2,6	420	680	61,9	9.660	15.640	61,9	18,0	23,00	23,00	-
2	Mosquera	Cundinamarca	780	695	-10,9	764	734	-3,9	15.280	14.680	-3,9	16,9	20,00	20,00	-
3	Sonsón	Antioquia	230	310	34,8	195	265	35,9	6.240	8.480	35,9	9,7	32,00	32,00	-
4	Madrid	Cundinamarca	550	635	15,5	425	578	36,0	5.688	7.520	32,2	8,6	13,38	13,01	-2,8
5	Ipiales	Nariño	235	210	-10,6	209	215	2,9	6.270	6.935	10,6	8,0	30,00	32,26	7,5
6	Marinilla	Antioquia	225	200	-11,1	216	213	-1,4	5.940	5.851	-1,5	6,7	27,50	27,47	-0,1
7	Gualmatán	Nariño	190	180	-5,3	195	190	-2,6	5.850	5.700	-2,6	6,5	30,00	30,00	-
8	El Santuario	Antioquia	105	105	-	110	105	-4,5	2.420	2.310	-4,5	2,7	22,00	22,00	-
9	Potosí	Nariño	128	200	56,3	111	114	2,4	2.946	2.280	-22,6	2,6	26,46	20,00	-24,4
10	Bojacá	Cundinamarca	190	185	-2,6	180	180	-	2.425	2.255	-7,0	2,6	13,47	12,53	-7,0
11	Funza	Cundinamarca	213	54	-74,6	255	124	-51,4	5.535	2.054	-62,9	2,4	21,71	16,56	-23,7
12	Facatativá	Cundinamarca	90	89	-1,1	91	80	-12,1	2.275	1.880	-17,4	2,2	25,00	23,50	-6,0
13	Mutiscua	Norte de Santander	63	126	100,0	58	90	55,2	786	1.652	110,2	1,9	13,55	18,36	35,4
14	Cajicá	Cundinamarca	75	100	33,3	93	63	-32,3	1.998	1.386	-30,6	1,6	21,48	22,00	2,4
15	Cota	Cundinamarca	57	50	-12,0	37	37	0,8	1.110	1.108	-0,2	1,3	30,00	29,72	-0,9
16	Chía	Cundinamarca	26	60	130,8	26	38	46,2	520	760	46,2	0,9	20,00	20,00	-
17	La Cumbre	Valle del Cauca	30	34	13,3	29	32	12,3	570	640	12,3	0,7	20,00	20,00	-
18	Duitama	Boyacá	38	28	-26,3	25	36	44,0	221	596	169,7	0,7	8,84	16,56	87,3
19	Dagua	Valle del Cauca	4	40	892,5	22	22	-0,5	327	532	62,8	0,6	15,00	24,53	63,5
20	San Pedro de los Milagros	Antioquia	40	40	-	40	24	-40,0	880	516	-41,4	0,6	22,00	21,50	-2,3
21	Contadero	Nariño	13	13	-	10	13	30,0	275	460	67,3	0,5	27,50	35,38	28,7
22	Timbío	Cauca	36	33	-8,3	30	24	-20,0	660	450	-31,8	0,5	22,00	18,75	-14,8
23	Córdoba	Nariño	22	20	-9,1	21	21	-	583	442	-24,2	0,5	27,76	21,05	-24,2
24	Soacha	Cundinamarca	44	44	-	40	42	5,0	400	400	-	0,5	10,00	9,52	-4,8
25	Sopó	Cundinamarca	40	45	12,5	45	40	-11,1	450	400	-11,1	0,5	10,00	10,00	-
26	Pasto	Nariño	25	20	-22,0	25	25	-2,0	350	343	-2,0	0,4	14,00	14,00	-
27	Tocancipá	Cundinamarca	0	23	-	5	13	160,0	90	182	102,2	0,2	18,00	14,00	-22,2
28	Puerres	Nariño	0	18	-	0	9	-	0	180	-	0,2	-	20,00	-
29	Calarcá	Quindío	12	17	41,7	7	17	142,9	84	169	101,2	0,2	12,00	9,94	-17,2
30	Filandia	Quindío	14	9	-35,7	12	12	-4,2	109	147	34,9	0,2	9,08	12,78	40,7
31	Medellín	Antioquia	11	11	-	10	9	-5,3	143	135	-5,3	0,2	15,00	15,00	-
32	Cali	Valle del Cauca	22	22	-	21	19	-9,5	121	133	9,9	0,2	5,76	7,00	21,5
33	Manizales	Caldas	0	29	-	0	8	-	0	108	-	0,1	-	13,50	-
34	Silvia	Cauca	4	8	100,0	4	5	12,5	16	108	575,0	0,1	4,00	24,00	500,0
35	Labranzagrande	Boyacá	0	20	-	1	15	1.400,0	1	75	7.400,0	0,1	1,00	5,00	400,0
36	Otros Municipios		77	57	-26,0	105	64	-39,5	1.260	533	-57,7	0,6	12,00	8,38	-30,2

Fuente: Ministerio de Agricultura y Desarrollo Rural. Secretarías de Agricultura Departamentales. Alcaldías Municipales.

*El área cosechada y la producción de un año, provienen de las siembras del segundo semestre del año anterior y de las siembras del primer semestre del año en mención.

Lechuga

Evaluaciones Agropecuarias Municipales



ÁREA SEMBRADA DEL CULTIVO DE LECHUGA EN 2016

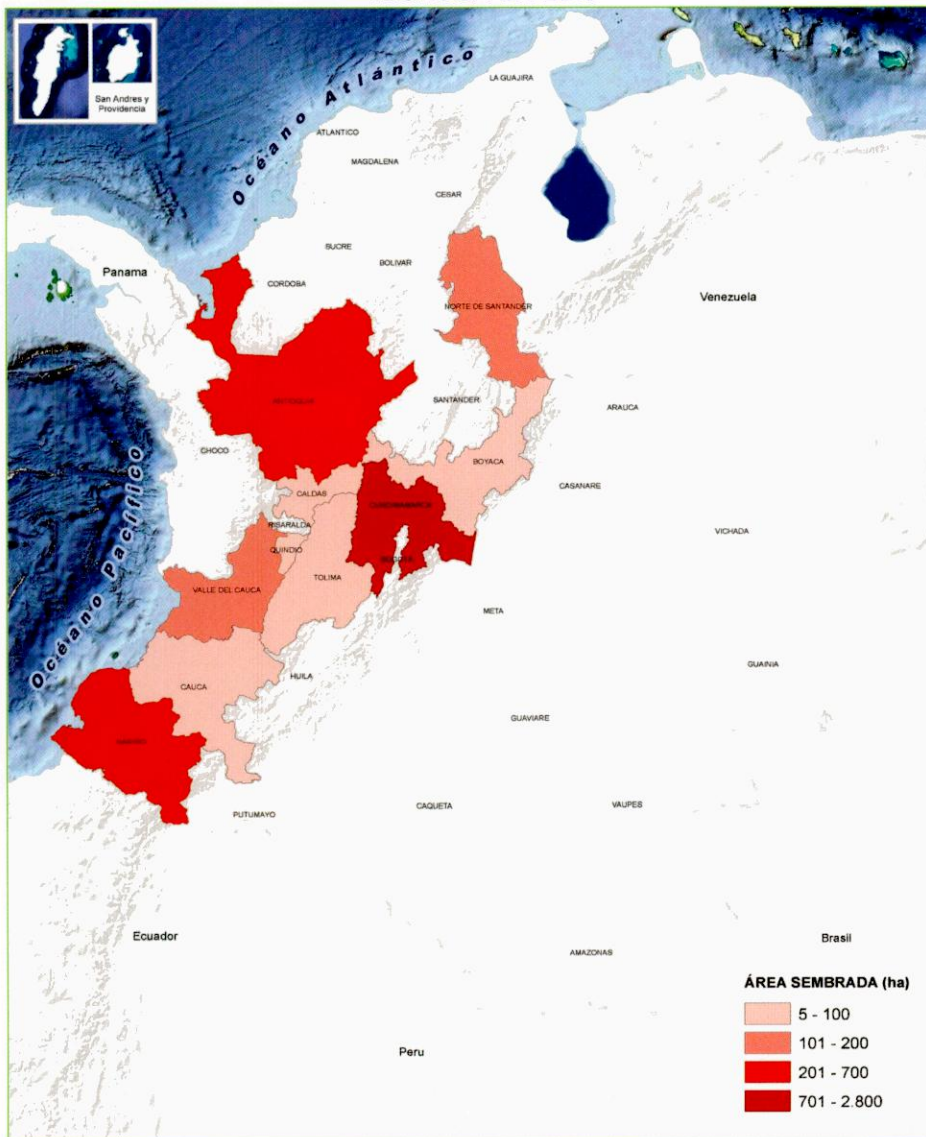

PARTICIPACIÓN PRINCIPALES DEPARTAMENTOS PRODUCTORES DE LECHUGA EN 2016

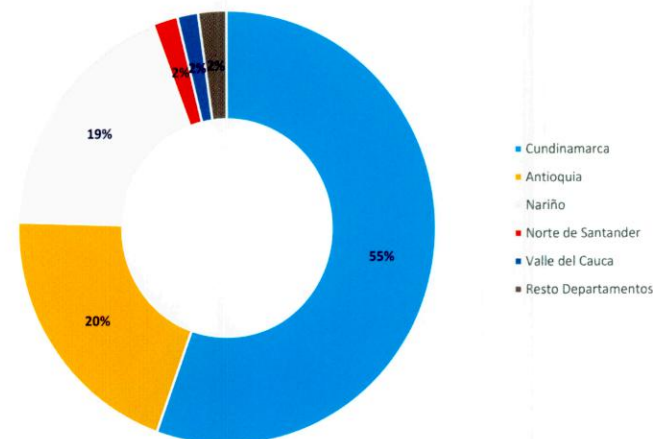

CUNDINAMARCA, DEPARTAMENTO CON MÁS ÁREA SEMBRADA DEL CULTIVO DE LECHUGA EN 2016

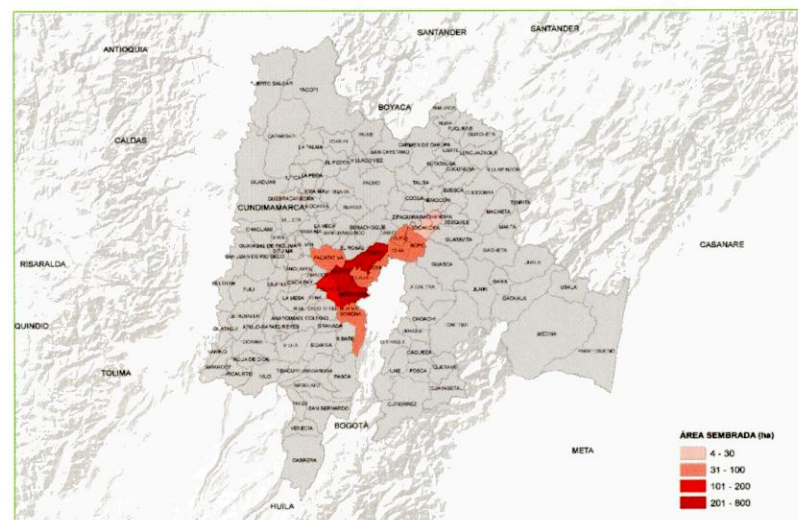



Cultivos Permanentes y Anuales

ÁREA SEMBRADA, ÁREA COSECHADA, PRODUCCIÓN Y RENDIMIENTO DEL TOTAL NACIONAL DE LOS PRINCIPALES CULTIVOS PERMANENTES Y ANUALES 2015-2016

Departamento	Área Sembrada (ha)		Variación (%)	Participación (%)	Área Cosechada (ha)		Variación (%)	Participación (%)	Producción (t)		Variación (%)	Participación (%)	Rendimiento (t)		Variación (%)
	2015	2016			2015	2016			2015	2016			2015	2016	
TOTAL	3.454.400	3.595.174	4,1	100,0	2.870.805	2.920.356	1,7	100,0	40.199.630	40.577.606	0,9	100,0	14,00	13,89	-0,8
Café	940.873	931.746	-1,0	25,9	801.082	777.705	-2,9	26,6	850.500	853.920	0,4	2,1	1,06	1,10	3,4
Palma de Aceite	611.681	649.552	6,2	18,1	479.727	499.026	4,0	17,1	1.516.719	1.420.519	-6,3	3,5	3,16	2,85	-10,0
Plátano	448.958	475.613	5,9	13,2	405.910	416.603	2,6	14,3	3.534.083	3.915.750	10,8	9,7	8,71	9,40	8,0
Caña Azucarera	241.323	255.612	5,9	7,1	206.567	219.379	6,2	7,5	24.811.681	24.464.863	-1,4	60,3	120,11	111,52	-7,2
Caña Panelera	231.591	232.703	0,5	6,5	199.959	190.587	-4,7	6,5	1.223.607	1.150.465	-6,0	2,8	6,12	6,04	-1,4
Yuca	203.677	218.932	7,5	6,1	172.978	194.545	12,5	6,7	1.842.111	2.130.160	15,6	5,2	10,65	10,95	2,8
Cacao	203.162	216.736	6,7	6,0	166.635	169.956	2,0	5,8	86.781	87.191	0,5	0,2	0,52	0,51	-1,5
Cítricos	90.505	99.986	10,5	2,8	76.272	76.274	0,0	2,6	1.124.197	1.122.177	-0,2	2,8	14,74	14,71	-0,2
Banano	89.717	94.247	5,0	2,6	82.905	85.700	3,4	2,9	2.052.991	2.040.497	-0,6	5,0	24,76	23,81	-3,9
Aguacate	57.826	65.000	12,4	1,8	38.359	40.981	6,8	1,4	312.615	335.877	7,4	0,8	8,15	8,20	0,6
Caucho	58.485	61.588	5,3	1,7	15.573	18.432	18,4	0,6	20.130	22.857	13,5	0,1	1,29	1,24	-4,1
Ñame	35.316	41.229	16,7	1,1	26.137	36.295	38,9	1,2	260.156	440.002	69,1	1,1	9,95	12,12	21,8
Mango	30.833	36.869	19,6	1,0	25.016	26.703	6,7	0,9	255.952	281.980	10,2	0,7	10,23	10,56	3,2
Piña	25.755	27.241	5,8	0,8	19.299	18.340	-5,0	0,6	776.893	755.471	-2,8	1,9	40,26	41,19	2,3
Coco	19.535	19.160	-1,9	0,5	17.706	16.855	-4,8	0,6	129.957	122.769	-5,5	0,3	7,34	7,28	-0,8
Guayaba	17.348	16.128	-7,0	0,4	12.774	11.131	-12,9	0,4	135.341	119.161	-12,0	0,3	10,59	10,71	1,0
Mora	15.144	14.519	-4,1	0,4	13.072	12.441	-4,8	0,4	108.845	110.453	1,5	0,3	8,33	8,88	6,6
Fique	15.629	14.453	-7,5	0,4	13.971	10.986	-21,4	0,4	19.630	15.316	-22,0	0,0	1,41	1,39	-0,8
Tomate de Árbol	11.831	11.535	-2,5	0,3	10.215	9.335	-8,6	0,3	190.062	186.032	-2,1	0,5	18,61	19,93	7,1
Chontaduro	9.857	11.124	12,8	0,3	7.317	8.231	12,5	0,3	39.691	37.673	-5,1	0,1	5,42	4,58	-15,6
Lulo	10.623	10.539	-0,8	0,3	8.619	8.656	0,4	0,3	82.354	78.611	-4,5	0,2	9,55	9,08	-4,9
Maracuyá	7.693	9.234	20,0	0,3	6.206	7.192	15,9	0,2	96.186	119.389	24,1	0,3	15,50	16,60	7,1
Arracacha	8.618	7.563	-12,2	0,2	7.476	6.479	-13,3	0,2	77.251	70.593	-8,6	0,2	10,33	10,90	5,4
Papaya	6.318	7.103	12,4	0,2	5.551	4.960	-10,6	0,2	162.400	172.391	6,2	0,4	29,25	34,76	18,8
Guanábana	5.273	5.842	10,8	0,2	4.022	4.278	6,4	0,1	39.218	42.980	9,6	0,1	9,75	10,05	3,0
Malanga	4.017	4.921	22,5	0,1	3.464	4.423	27,7	0,2	28.825	37.396	29,7	0,1	8,32	8,45	1,6
Granadilla	5.200	4.897	-5,8	0,1	4.317	3.794	-12,1	0,1	54.355	42.951	-21,0	0,1	12,59	11,32	-10,1
Caña Miel	5.035	4.485	-10,9	0,1	4.385	3.793	-13,5	0,1	15.379	17.150	11,5	0,0	3,51	4,52	28,9
Palmito	2.346	4.052	72,7	0,1	2.298	4.004	74,2	0,1	22.538	40.189	78,3	0,1	9,81	10,04	2,4
Borojó	3.278	3.348	2,1	0,1	2.925	3.059	4,6	0,1	18.052	18.290	1,3	0,0	6,17	5,98	-3,1
Marañón	2.817	3.223	14,4	0,1	1.540	1.745	13,3	0,1	6.289	7.164	13,9	0,0	4,08	4,11	0,5
Uva	2.696	2.827	4,9	0,1	2.245	2.500	11,4	0,1	26.885	30.157	12,2	0,1	11,97	12,06	0,7
Durazno	2.473	2.654	7,3	0,1	2.164	2.057	-4,9	0,1	29.334	27.291	-7,0	0,1	13,56	13,27	-2,1
Pitahaya	1.954	2.112	8,1	0,1	1.378	1.585	15,1	0,1	12.060	13.212	9,5	0,0	8,76	8,33	-4,8
Alfalfa	408	2.050	402,5	0,1	375	1.040	177,3	0,0	1.118	1.985	77,6	0,0	2,98	1,91	-36,0
Tabaco Negro	4.553	2.035	-55,3	0,1	3.987	1.845	-53,7	0,1	7.157	3.261	-54,4	0,0	1,80	1,77	-1,6
Fresa	1.656	1.959	18,3	0,1	1.503	1.626	8,1	0,1	55.719	61.468	10,3	0,2	37,07	37,81	2,0
Curuba	2.156	1.860	-13,7	0,1	1.703	1.319	-22,6	0,0	22.319	13.742	-38,4	0,0	13,10	10,42	-20,5
Hortensia	1.266	1.503	18,7	0,0	1.239	1.177	-5,0	0,0	14.614	14.802	1,3	0,0	11,79	12,58	6,6

ÁREA SEMBRADA, ÁREA COSECHADA, PRODUCCIÓN Y RENDIMIENTO
DEL TOTAL NACIONAL DE LOS PRINCIPALES CULTIVOS PERMANENTES Y ANUALES
2015-2016

Departamento	Área Sembrada (ha)		Variación (%)	Participación (%)	Área Cosechada (ha)		Variación (%)	Participación (%)	Producción (t)		Variación (%)	Participación (%)	Rendimiento (t)		Variación (%)
	2015	2016			2015	2016			2015	2016			2015	2016	
TOTAL	3.454.400	3.595.174	4,1	100,0	2.870.805	2.920.356	1,7	100,0	40.199.630	40.577.606	0,9	100,0	14,00	13,89	-0,8
Gulupa	862	1.497	73,8	0,0	650	1.002	54,2	0,0	7.816	15.946	104,0	0,0	12,03	15,92	32,3
Uchuva	1.170	1.474	26,0	0,0	929	1.023	10,2	0,0	14.382	15.112	5,1	0,0	15,49	14,77	-4,6
Ciruela	1.460	1.454	-0,4	0,0	1.364	1.332	-2,3	0,0	15.167	16.628	9,6	0,0	11,12	12,48	12,2
Pera	1.503	1.404	-6,6	0,0	1.497	1.388	-7,3	0,0	19.755	19.213	-2,7	0,0	13,19	13,85	5,0
Guandul	993	1.204	21,2	0,0	488	822	68,3	0,0	437	1.176	168,8	0,0	0,90	1,43	59,7
Achira	1.075	1.104	2,7	0,0	1.026	1.046	2,0	0,0	2.500	2.751	10,0	0,0	2,44	2,63	7,9
Flores y Follajes	491	1.018	107,3	0,0	471	826	75,6	0,0	7.076	9.054	28,0	0,0	15,03	10,96	-27,1
Pimienta	436	1.002	130,1	0,0	164	805	391,9	0,0	218	672	208,3	0,0	1,33	0,83	-37,3
Sábila	679	598	-12,0	0,0	562	405	-27,9	0,0	12.301	11.591	-5,8	0,0	21,88	28,59	30,7
Sacha Inchi	191	573	200,3	0,0	111	228	105,5	0,0	150	330	119,8	0,0	1,36	1,45	7,0
Rosa	505	556	10,0	0,0	499	547	9,5	0,0	14.430	15.741	9,1	0,0	28,90	28,78	-0,4
Caña Flecha	549	506	-7,8	0,0	538	494	-8,2	0,0	2.272	1.655	-27,1	0,0	4,22	3,35	-20,6
Achiote	489	447	-8,6	0,0	289	405	40,1	0,0	344	564	63,6	0,0	1,19	1,39	16,8
Brevo	397	436	9,6	0,0	349	359	2,6	0,0	1.659	1.674	0,9	0,0	4,75	4,67	-1,7
Manzana	231	408	76,7	0,0	207	348	68,2	0,0	2.418	5.848	141,9	0,0	11,70	16,82	43,8
Zapote	324	362	11,7	0,0	300	342	14,3	0,0	3.770	4.270	13,3	0,0	12,59	12,47	-0,9
Feijoa	300	348	15,9	0,0	261	281	7,7	0,0	2.790	2.876	3,1	0,0	10,69	10,23	-4,3
Frutales Varios	202	329	63,3	0,0	172	168	-2,4	0,0	1.054	1.594	51,2	0,0	6,12	9,49	55,0
Macadamia	287	285	-0,7	0,0	279	282	1,1	0,0	1.041	1.088	4,5	0,0	3,73	3,86	3,4
Plantas Aromáticas	140	270	92,7	0,0	136	232	70,1	0,0	872	1.295	48,4	0,0	6,40	5,58	-12,7
Agraz	181	268	48,4	0,0	174	237	35,9	0,0	1.367	1.647	20,5	0,0	7,86	6,96	-11,4
Iraca	247	247	0,0	0,0	205	234	14,1	0,0	339	381	12,4	0,0	1,65	1,63	-1,5
Cholupa	164	229	39,6	0,0	144	211	47,0	0,0	1.139	1.563	37,2	0,0	7,94	7,41	-6,7
Badea	193	215	11,4	0,0	142	156	9,9	0,0	2.281	2.353	3,1	0,0	16,06	15,08	-6,1
Chirimoya	196	215	9,7	0,0	179	192	7,3	0,0	723	745	3,0	0,0	4,05	3,89	-4,0
Arazá	413	212	-48,8	0,0	269	170	-36,9	0,0	673	1.079	60,3	0,0	2,50	6,35	153,9
Crisantemo	-	200		0,0	-	195		0,0	-	780		0,0		4,00	
Clavel	140	152	8,3	0,0	134	144	7,4	0,0	2.742	2.757	0,5	0,0	20,42	19,12	-6,4
Mangostino	432	133	-69,2	0,0	101	94	-6,7	0,0	546	626	14,6	0,0	5,41	6,64	22,9
Higo	103	128	24,9	0,0	96	106	10,4	0,0	2.352	2.452	4,3	0,0	24,50	23,13	-5,6
Ruscus	124	127	2,4	0,0	105	90	-14,3	0,0	1.050	900	-14,3	0,0	10,00	10,00	0,0
Cardamomo	327	119	-63,6	0,0	267	100	-62,5	0,0	532	111	-79,1	0,0	2,00	1,11	-44,4
Anón	49	117	138,8	0,0	43	87	102,4	0,0	172	172	-0,3	0,0	4,00	1,97	-50,7
Níspero	100	117	17,0	0,0	94	111	18,1	0,0	544	542	-0,5	0,0	5,79	4,88	-15,7
Jatropha	120	108	-10,0	0,0	-	-		0,0	-	-		0,0			
Copoazú	208	108	-48,3	0,0	178	74	-58,7	0,0	496	375	-24,5	0,0	2,79	5,10	82,8
Eucalipto Baby Blue	57	100	75,4	0,0	20	26	30,0	0,0	60	78	30,0	0,0	3,00	3,00	0,0
Palma Amarga	90	90	0,0	0,0	90	90	0,0	0,0	1.260	1.260	0,0	0,0	14,00	14,00	0,0
Plantas Aromáticas y Medic	58	75	29,5	0,0	58	58	0,2	0,0	890	891	0,1	0,0	15,45	15,44	-0,1

ÁREA SEMBRADA, ÁREA COSECHADA, PRODUCCIÓN Y RENDIMIENTO DEL TOTAL NACIONAL DE LOS PRINCIPALES CULTIVOS PERMANENTES Y ANUALES 2015-2016

Departamento	Área Sembrada (ha)		Variación (%)	Participación (%)	Área Cosechada (ha)		Variación (%)	Participación (%)	Producción (t)		Variación (%)	Participación (%)	Rendimiento (t)		Variación (%)
	2015	2016			2015	2016			2015	2016			2015	2016	
TOTAL	3.454.400	3.595.174	4,1	100,0	2.870.805	2.920.356	1,7	100,0	40.199.630	40.577.606	0,9	100,0	14,00	13,89	-0,8
Te	64	65	1,6	0,0	62	54	-12,9	0,0	149	130	-12,9	0,0	2,40	2,40	0,0
Heliconia	96	63	-34,4	0,0	89	62	-30,9	0,0	630	314	-50,2	0,0	7,08	5,11	-27,9
Pepa de Pan	96	54	-43,8	0,0	91	52	-42,9	0,0	455	258	-43,3	0,0	5,00	4,96	-0,8
Rambután	39	45	14,1	0,0	2	3	25,0	0,0	8	9	6,3	0,0	4,00	3,40	-15,0
Helecho	48	42	-12,8	0,0	48	37	-23,3	0,0	458	351	-23,4	0,0	9,63	9,62	-0,1
Dátil	25	40	60,0	0,0	19	5	-73,7	0,0	57	43	-25,4	0,0	3,00	8,50	183,3
Estropajo	11	39	254,5	0,0	11	36	227,3	0,0	31	107	242,9	0,0	2,84	2,97	4,8
Mamoncillo	38	37	-3,9	0,0	38	37	-3,9	0,0	181	171	-6,0	0,0	4,77	4,67	-2,1
Cúrcuma	91	35	-61,3	0,0	90	30	-67,2	0,0	648	521	-19,6	0,0	7,20	17,66	145,4
Asaí	34	35	2,9	0,0	26	34	30,8	0,0	140	194	38,0	0,0	5,40	5,70	5,6
Morera	1	35	3400,0	0,0	1	28	2700,0	0,0	1	11	2140,0	0,0	0,50	0,40	-20,0
Anturio	46	34	-26,1	0,0	44	34	-22,7	0,0	298	189	-36,7	0,0	6,77	5,54	-18,1
Aguaje	34	34	0,0	0,0	28	34	21,4	0,0	165	203	22,6	0,0	5,90	5,96	0,9
Higuerilla	318	32	-89,9	0,0	318	32	-89,9	0,0	945	96	-89,8	0,0	2,97	3,00	1,0
Caducifolios	86	30	-65,4	0,0	77	25	-68,0	0,0	591	162	-72,5	0,0	7,68	6,60	-14,0
Cocona	27	27	0,0	0,0	12	12	0,0	0,0	14	14	0,0	0,0	1,20	1,20	0,0
Papayuela	31	20	-37,1	0,0	31	20	-37,1	0,0	195	129	-34,0	0,0	6,29	6,60	5,0
Arándano	4	15	275,0	0,0	2	8	275,0	0,0	10	91	810,0	0,0	5,00	12,13	142,7
Astromelia	6	13	108,3	0,0	5	9	86,0	0,0	26	43	64,9	0,0	5,24	4,65	-11,4
Tamarindo	30	12	-61,0	0,0	30	12	-61,0	0,0	121	53	-56,3	0,0	4,11	4,61	12,2
Mimbre	60	8	-86,1	0,0	48	8	-82,8	0,0	220	41	-81,5	0,0	4,57	4,90	7,3
Ruda	24	8	-66,7	0,0	24	8	-66,7	0,0	156	80	-48,7	0,0	6,50	10,00	53,8
Palma Robelina	-	6		0,0	-	5		0,0	-	5		0,0		1,00	
Chamba	5	4	-20,0	0,0	5	4	-20,0	0,0	230	160	-30,4	0,0	46,00	40,00	-13,0
Chonque	2	4	100,0	0,0	2	2	0,0	0,0	6	30	400,0	0,0	3,00	15,00	400,0
Jengibre	1	4	300,0	0,0	1	4	300,0	0,0	4	66	1550,0	0,0	4,00	16,50	312,5
Stevia	2	4	75,0	0,0	2	3	50,0	0,0	3	5	62,9	0,0	1,55	1,68	8,6
Chachafruto	-	3		0,0	-	3		0,0	-	13		0,0		4,30	
Guama	35	3	-91,4	0,0	28	1	-96,4	0,0	95	9	-90,5	0,0	3,39	9,00	165,3
Mamey	3	3	0,0	0,0	3	3	0,0	0,0	14	14	0,0	0,0	4,50	4,50	0,0
Yacón	83	2	-97,6	0,0	77	2	-97,4	0,0	1.350	40	-97,0	0,0	17,53	20,00	14,1
Fitosporum	-	2		0,0	-	2		0,0	-	2		0,0		1,00	
Frambuesa	3	2	-40,0	0,0	2	1	-50,0	0,0	8	9	12,5	0,0	4,00	9,00	125,0
Manzanilla	-	2		0,0	-	1		0,0	-	24		0,0		24,00	
Champiñón	1	1	30,0	0,0	1	1	30,0	0,0	60	78	30,0	0,0	60,00	60,00	0,0
Flor de Jamaica	38	1	-97,4	0,0	37	1	-97,3	0,0	28	0	-98,7	0,0	0,76	0,38	-50,6
Uva Caimarona	1	1	0,0	0,0	1	1	0,0	0,0	3	3	0,0	0,0	3,00	3,00	0,0
Otros Cultivos	111	1	-99,5	0,0	91	1	-99,4	0,0	712	1	-99,9	0,0	7,86	1,50	-80,9

Café

Evaluaciones Agropecuarias Municipales



GOBIERNO DE COLOMBIA

ÁREA SEMBRADA Y ÁREA COSECHADA DEL CULTIVO DE CAFÉ 2007-2016

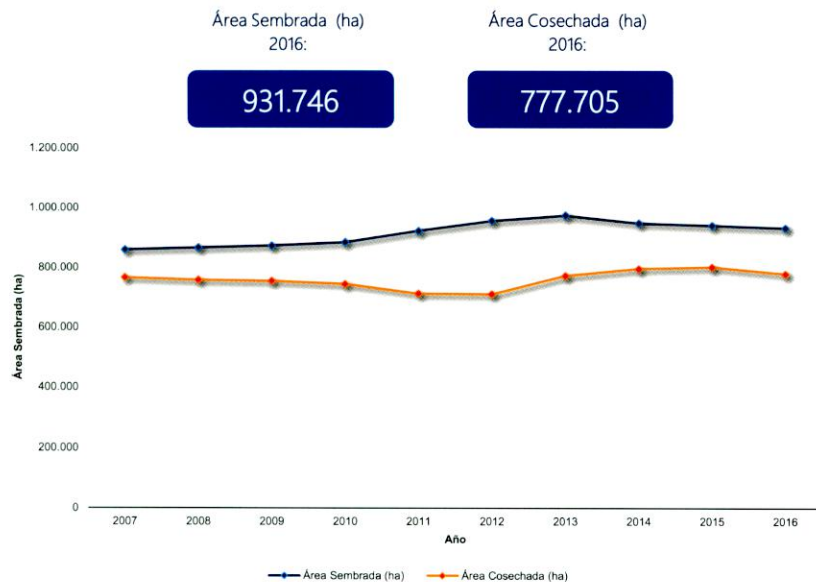

PRODUCCIÓN Y RENDIMIENTO DEL CULTIVO DE CAFÉ 2007-2016

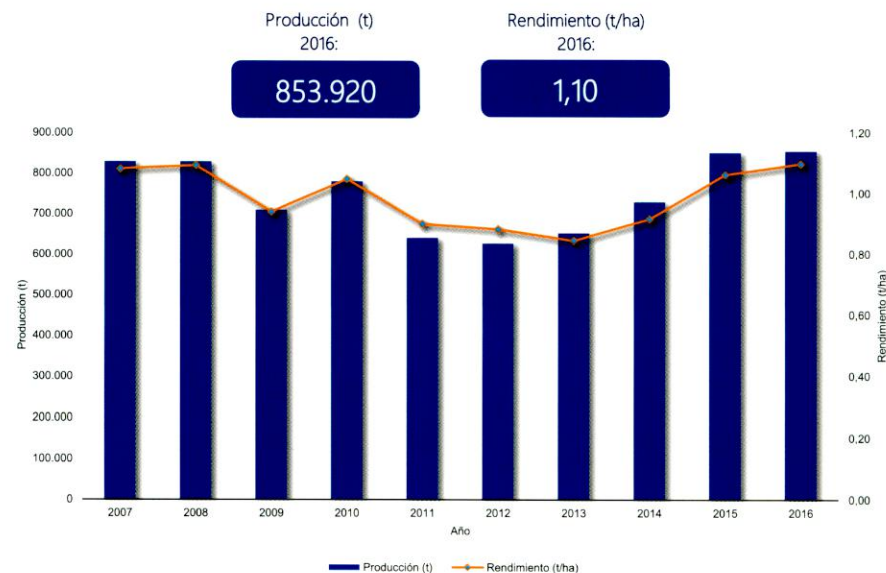

CALENDARIO DE SIEMBRAS Y COSECHAS DEL CULTIVO DE CAFÉ 2016

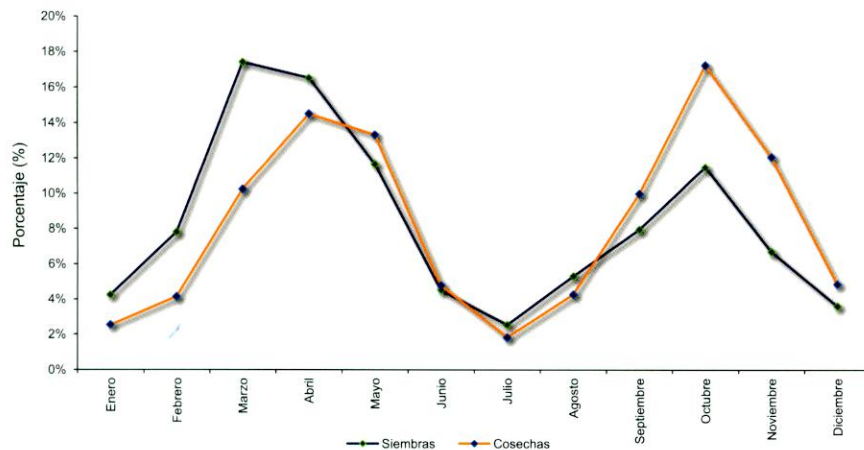

ÁREA SEMBRADA, ÁREA COSECHADA, PRODUCCIÓN Y RENDIMIENTO DEL CULTIVO DE CAFÉ 2007-2016

Año	Área Sembrada (ha)	Área Cosechada (ha)	Producción (t)	Rendimiento (t/ha)
2007	860.245	766.477	828.898	1,08
2008	866.717	758.306	828.586	1,09
2009	873.367	754.651	708.891	0,94
2010	884.497	744.318	779.235	1,05
2011	922.499	712.387	640.432	0,90
2012	956.773	710.462	626.771	0,88
2013	974.102	771.800	652.052	0,84
2014	948.477	795.563	728.400	0,92
2015	940.873	801.082	850.500	1,06
2016	931.746	777.705	853.920	1,10

Fuente: SICA - Federación Nacional de Cafeteros (producción nacional y área sembrada a nivel municipal). Cálculos área cosechada y producción municipal MADR-EVA. Producción expresada en café verde.

Café

Evaluaciones Agropecuarias
Municipales

GOBIERNO DE COLOMBIA

ÁREA SEMBRADA, ÁREA COSECHADA, PRODUCCIÓN Y RENDIMIENTO DEL CULTIVO DE CAFÉ SEGÚN DEPARTAMENTO 2015-2016

Departamento	Área Sembrada (ha)				Área Cosechada (ha)				Producción expresada en café verde				Rendimiento (t)			
	2015		2016		2015		2016		2015		2016		2015		2016	Variación (%)
			Variación (%)	Participación (%)			Variación (%)	Participación (%)			Variación (%)	Participación (%)				
TOTAL	940.873	931.746	-1,0	100,0	801.082	777.705	-2,9	100,0	850.500	853.920	0,4	100,0	1,06	1,10	3,4	
Huila	154.088	151.866	-1,4	16,3	130.452	126.052	-3,4	16,2	145.168	145.154	0,0	17,0	1,11	1,15	3,5	
Antioquia	128.576	126.396	-1,7	13,6	109.650	105.667	-3,6	13,6	120.366	119.971	-0,3	14,0	1,10	1,14	3,4	
Tolima	118.431	117.274	-1,0	12,6	103.369	100.329	-2,9	12,9	105.564	105.976	0,4	12,4	1,02	1,06	3,4	
Cauca	92.623	95.753	3,4	10,3	77.406	78.422	1,3	10,1	83.626	87.642	4,8	10,3	1,08	1,12	3,4	
Caldas	72.366	70.789	-2,2	7,6	58.376	56.022	-4,0	7,2	67.231	66.661	-0,8	7,8	1,15	1,19	3,3	
Valle del Cauca	64.400	62.955	-2,2	6,8	54.939	52.648	-4,2	6,8	57.584	57.067	-0,9	6,7	1,05	1,08	3,4	
Santander	51.136	50.609	-1,0	5,4	42.679	41.388	-3,0	5,3	47.304	47.512	0,4	5,6	1,11	1,15	3,6	
Risaralda	50.800	50.256	-1,1	5,4	41.732	40.472	-3,0	5,2	47.216	47.357	0,3	5,5	1,13	1,17	3,4	
Nariño	38.849	38.751	-0,3	4,2	33.491	32.750	-2,2	4,2	36.608	37.021	1,1	4,3	1,09	1,13	3,4	
Cundinamarca	37.916	37.680	-0,6	4,0	34.101	33.214	-2,6	4,3	31.165	31.413	0,8	3,7	0,91	0,95	3,5	
Cesar	28.911	29.019	0,4	3,1	25.949	25.531	-1,6	3,3	22.241	22.649	1,8	2,7	0,86	0,89	3,5	
Quindío	27.024	25.685	-5,0	2,8	21.491	20.042	-6,7	2,6	24.695	23.791	-3,7	2,8	1,15	1,19	3,3	
Norte de Santander	25.439	24.336	-4,3	2,6	22.941	21.521	-6,2	2,8	20.268	19.590	-3,3	2,3	0,88	0,91	3,0	
Magdalena	20.392	20.517	0,6	2,2	17.996	17.746	-1,4	2,3	16.691	17.031	2,0	2,0	0,93	0,96	3,5	
Boyacá	11.524	11.445	-0,7	1,2	10.462	10.182	-2,7	1,3	9.502	9.584	0,9	1,1	0,91	0,94	3,6	
La Guajira	6.121	6.131	0,2	0,7	5.632	5.531	-1,8	0,7	4.317	4.387	1,6	0,5	0,77	0,79	3,5	
Caquetá	4.092	4.156	1,6	0,4	3.411	3.392	-0,5	0,4	3.749	3.862	3,0	0,5	1,10	1,14	3,6	
Meta	3.534	3.611	2,2	0,4	2.922	2.925	0,1	0,4	3.206	3.322	3,6	0,4	1,10	1,14	3,5	
Casanare	3.200	3.171	-0,9	0,3	2.752	2.671	-3,0	0,3	2.627	2.639	0,5	0,3	0,95	0,99	3,5	
Bolívar	1.159	1.183	2,1	0,1	1.065	1.066	0,1	0,1	1.090	1.128	3,5	0,1	1,02	1,06	3,5	
Chocó	163	164	0,1	0,0	137	135	-1,8	0,0	158	161	1,5	0,0	1,15	1,19	3,4	
Putumayo	129	-	-100,0	-	129	-	-100,0	-	125	-	-100,0	-	0,97	-	-100,0	

Fuente: SICA - Federación Nacional de Cafeteros (producción nacional y área sembrada a nivel municipal). Cálculos área cosechada y producción municipal MADR-EVA.

Café

Evaluaciones Agropecuarias
Municipales

GOBIERNO DE COLOMBIA

ÁREA SEMBRADA, ÁREA COSECHADA, PRODUCCIÓN Y RENDIMIENTO DEL CULTIVO DE CAFÉ PRINCIPALES MUNICIPIOS PRODUCTORES 2015-2016

No.	Municipio	Departamento	Producción expresada en café verde												
			Área Sembrada (ha)			Área Cosechada (ha)			Producción (t)			Participación (%)	Rendimiento (t)		
			2015	2016	Variación (%)	2015	2016	Variación (%)	2015	2016	Variación (%)		2015	2016	Variación (%)
TOTAL			940.873	931.746	-1,0	801.082	777.705	-2,9	850.500	853.920	0,4	100,0	1,06	1,10	3,4
1	Pitalito	Huila	19.821	19.119	-3,5	16.847	15.931	-5,4	18.751	18.440	-1,7	2,2	1,11	1,16	4,0
2	Acevedo	Huila	15.064	14.634	-2,9	12.364	11.774	-4,8	14.264	14.049	-1,5	1,6	1,15	1,19	3,4
3	Planadas	Tolima	14.193	14.417	1,6	11.952	11.902	-0,4	13.060	13.450	3,0	1,6	1,09	1,13	3,4
4	La Plata	Huila	11.474	11.403	-0,6	9.551	9.305	-2,6	10.803	10.885	0,8	1,3	1,13	1,17	3,4
5	Ataco	Tolima	10.675	10.856	1,7	9.017	8.989	-0,3	9.816	10.120	3,1	1,2	1,09	1,13	3,4
6	Andes	Antioquia	10.568	10.354	-2,0	8.569	8.230	-4,0	10.097	10.029	-0,7	1,2	1,18	1,22	3,4
7	Ciénaga	Magdalena	11.596	11.691	0,8	10.212	10.093	-1,2	9.705	9.920	2,2	1,2	0,95	0,98	3,4
8	Ciudad Bolívar	Antioquia	10.245	10.129	-1,1	8.370	8.112	-3,1	9.826	9.849	0,2	1,2	1,17	1,21	3,4
9	Garzón	Huila	9.909	9.680	-2,3	8.404	8.048	-4,2	9.266	9.177	-1,0	1,1	1,10	1,14	3,4
10	El Tambo	Cauca	9.197	9.511	3,4	7.484	7.588	1,4	8.487	8.899	4,8	1,0	1,13	1,17	3,4
11	Líbano	Tolima	9.291	9.058	-2,5	8.071	7.714	-4,4	8.628	8.528	-1,2	1,0	1,07	1,11	3,4
12	Piendamó	Cauca	8.458	8.508	0,6	6.779	6.686	-1,4	7.924	8.082	2,0	0,9	1,17	1,21	3,4
13	Ibagué	Tolima	8.915	8.893	-0,2	7.731	7.560	-2,2	7.910	8.000	1,1	0,9	1,02	1,06	3,4
14	Salgar	Antioquia	7.725	7.843	1,5	6.119	6.091	-0,5	7.420	7.638	2,9	0,9	1,21	1,25	3,4
15	Belén de Umbria	Risaralda	7.881	7.664	-2,7	6.551	6.246	-4,7	7.303	7.201	-1,4	0,8	1,11	1,15	3,4
16	Chaparral	Tolima	7.773	7.721	-0,7	6.855	6.675	-2,6	6.994	7.044	0,7	0,8	1,02	1,06	3,4
17	Rovira	Tolima	7.873	7.444	-5,4	6.758	6.264	-7,3	7.176	6.880	-4,1	0,8	1,06	1,10	3,4
18	San Agustín	Huila	7.103	6.985	-1,7	6.090	5.871	-3,6	6.720	6.701	-0,3	0,8	1,10	1,14	3,4
19	Concordia	Antioquia	7.197	6.886	-4,3	5.265	4.938	-6,2	6.902	6.695	-3,0	0,8	1,31	1,36	3,4
20	Suaza	Huila	6.934	6.920	-0,2	5.679	5.556	-2,2	6.566	6.643	1,2	0,8	1,16	1,20	3,4
21	Cajibío	Cauca	7.319	7.557	3,3	6.393	6.471	1,2	6.286	6.580	4,7	0,8	0,98	1,02	3,4
22	Morales	Cauca	7.036	7.205	2,4	5.803	5.825	0,4	6.327	6.569	3,8	0,8	1,09	1,13	3,4
23	Betulia	Antioquia	6.552	6.570	0,3	5.535	5.441	-1,7	6.178	6.281	1,7	0,7	1,12	1,15	3,4
24	Betania	Antioquia	6.465	6.454	-0,2	5.053	4.946	-2,1	6.188	6.263	1,2	0,7	1,22	1,27	3,4
25	Manizales	Caldas	6.842	6.583	-3,8	5.291	4.990	-5,7	6.406	6.249	-2,5	0,7	1,21	1,25	3,4
26	Anserma	Caldas	6.594	6.510	-1,3	5.234	5.066	-3,2	6.215	6.221	0,1	0,7	1,19	1,23	3,4
27	Santuario	Risaralda	6.258	6.236	-0,4	5.162	5.042	-2,3	5.881	5.941	1,0	0,7	1,14	1,18	3,4
28	Sevilla	Valle del Cauca	6.605	6.288	-4,8	5.375	5.016	-6,7	6.108	5.895	-3,5	0,7	1,14	1,18	3,4
29	Rioblanco	Tolima	6.321	6.212	-1,7	5.521	5.319	-3,7	5.708	5.687	-0,4	0,7	1,03	1,07	3,4
30	Algeciras	Huila	6.002	5.895	-1,8	5.005	4.819	-3,7	5.669	5.645	-0,4	0,7	1,13	1,17	3,4
31	Fresno	Tolima	6.039	5.879	-2,7	5.291	5.049	-4,6	5.587	5.514	-1,3	0,6	1,06	1,09	3,4
32	El Águila	Valle del Cauca	6.154	6.131	-0,4	5.218	5.096	-2,3	5.398	5.452	1,0	0,6	1,03	1,07	3,4
33	Gigante	Huila	5.701	5.611	-1,6	4.791	4.623	-3,5	5.387	5.376	-0,2	0,6	1,12	1,16	3,4
34	Agustín Codazzi	Cesar	6.704	6.767	0,9	5.889	5.828	-1,0	5.217	5.340	2,3	0,6	0,89	0,92	3,4
35	Ortega	Tolima	5.975	5.964	-0,2	5.360	5.244	-2,2	5.223	5.285	1,2	0,6	0,97	1,01	3,4
36	Otros Municipios		642.415	636.169	-1,0	551.493	535.355	-2,9	575.106	577.395	0,4	67,6	1,04	1,08	3,4

Fuente: SICA - Federación Nacional de Cafeteros (producción nacional y área sembrada a nivel municipal). Cálculos área cosechada y producción municipal MADR-EVA.

Café

Evaluaciones Agropecuarias Municipales



GOBIERNO DE COLOMBIA

ÁREA SEMBRADA DEL CULTIVO DE CAFÉ EN 2016

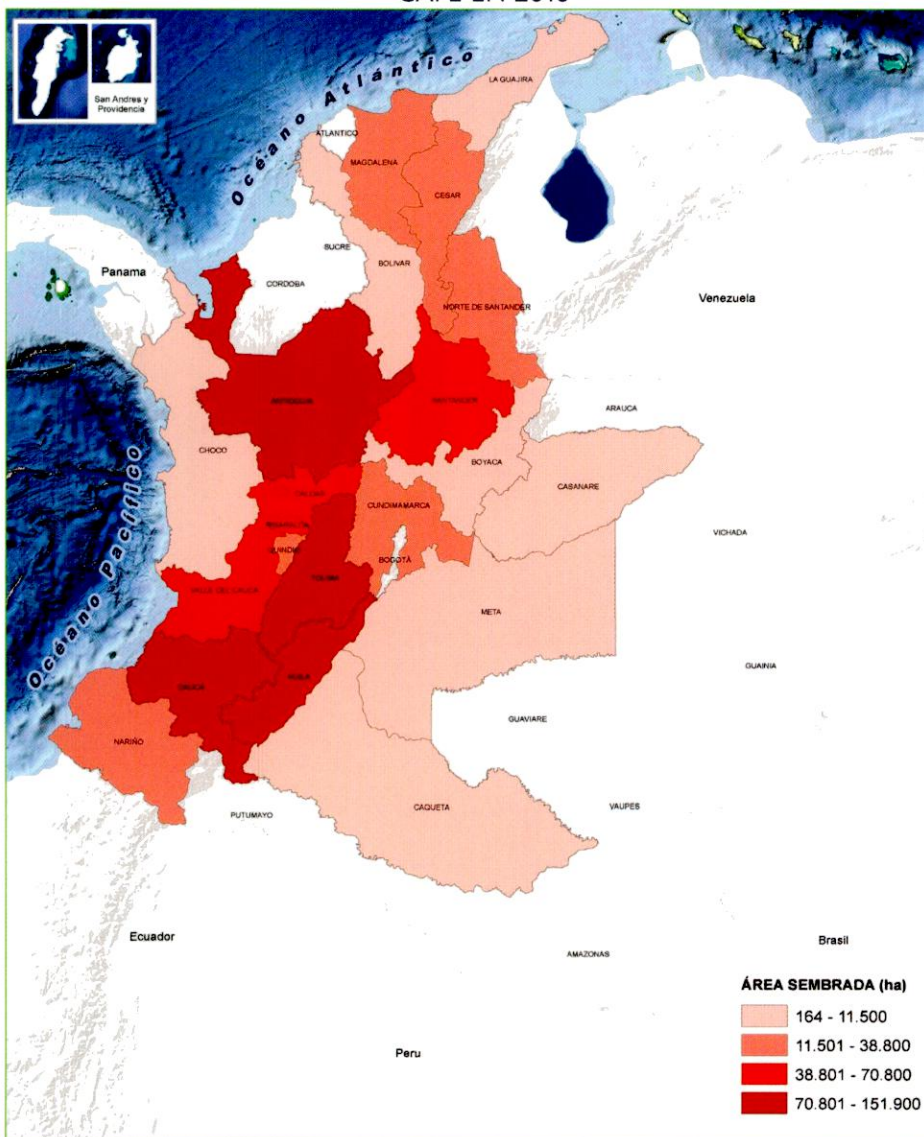

PARTICIPACIÓN PRINCIPALES DEPARTAMENTOS PRODUCTORES DE CAFÉ EN 2016

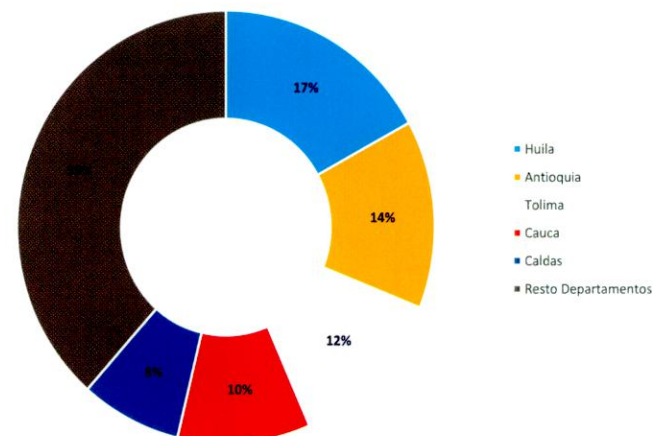

HUILA, DEPARTAMENTO CON MÁS ÁREA SEMBRADA DEL CULTIVO DE CAFÉ EN 2016

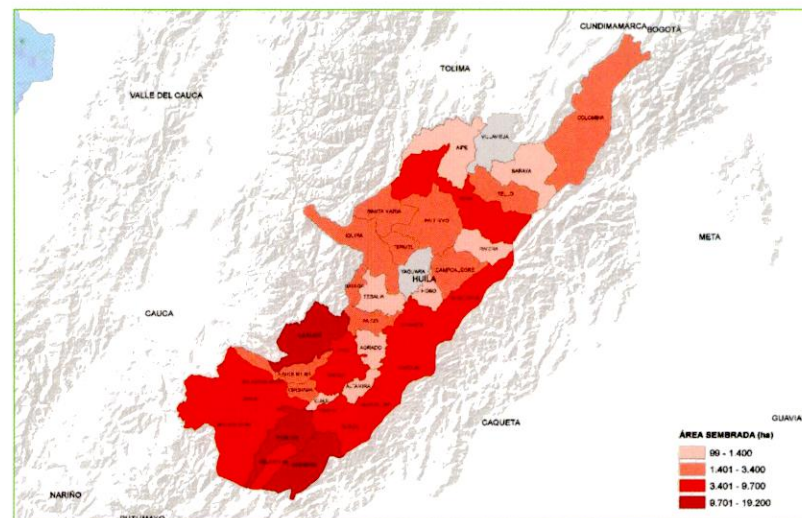

Palma de Aceite

Evaluaciones Agropecuarias Municipales



GOBIERNO DE COLOMBIA

ÁREA SEMBRADA Y ÁREA COSECHADA DEL CULTIVO DE PALMA DE ACEITE 2007-2016



PRODUCCIÓN Y RENDIMIENTO DEL CULTIVO DE PALMA DE ACEITE 2007-2016

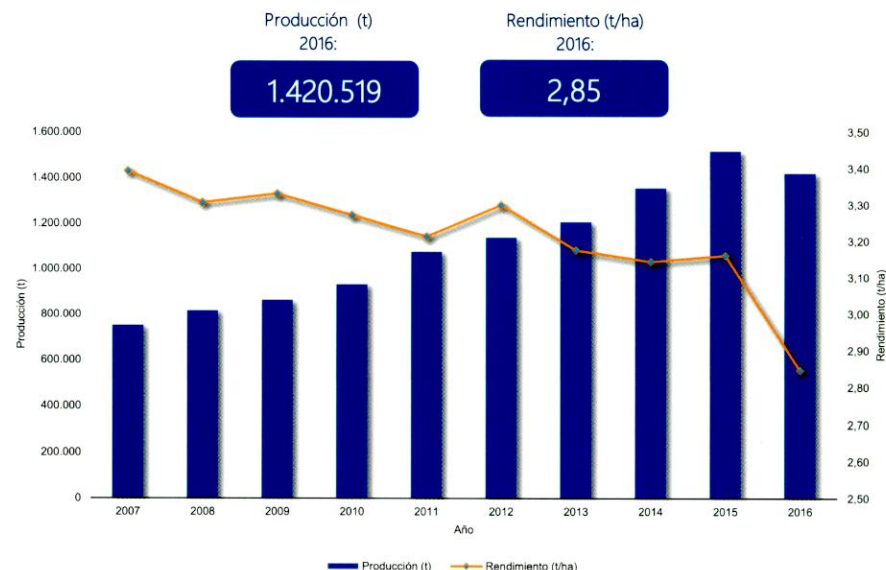

CALENDARIO DE SIEMBRAS Y COSECHAS DEL CULTIVO DE PALMA DE ACEITE 2016

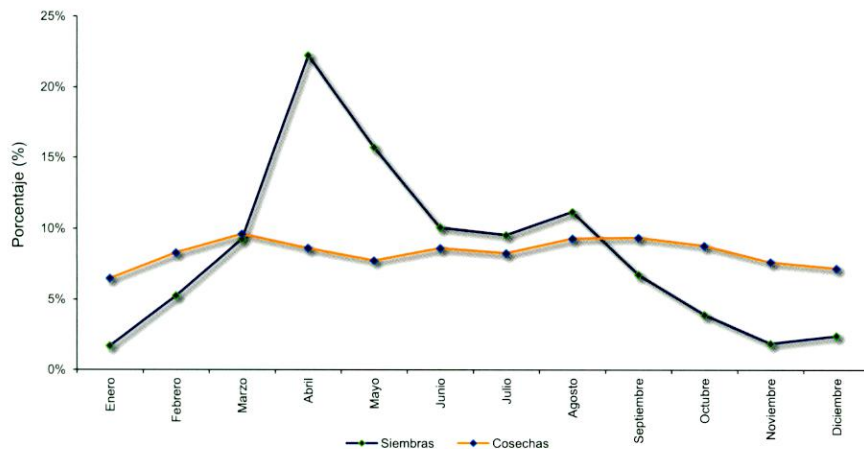

ÁREA SEMBRADA, ÁREA COSECHADA, PRODUCCIÓN Y RENDIMIENTO DEL CULTIVO DE PALMA DE ACEITE 2007-2016

Año	Área Sembrada (ha)	Área Cosechada (ha)	Producción (t)	Rendimiento (t/ha)
2007	322.030	221.601	752.157	3,39
2008	328.492	246.586	815.626	3,31
2009	347.860	258.957	862.747	3,33
2010	412.918	284.290	930.475	3,27
2011	474.551	334.466	1.075.055	3,21
2012	510.631	344.693	1.137.643	3,30
2013	534.769	380.073	1.207.068	3,18
2014	569.495	431.064	1.355.497	3,14
2015	611.681	479.727	1.516.719	3,16
2016	649.552	499.026	1.420.519	2,85

Fuente: Ministerio de Agricultura y Desarrollo Rural. Secretarías de Agricultura Departamentales. Alcaldías Municipales. Producción expresada en aceite crudo.

Palma de Aceite

Evaluaciones Agropecuarias
Municipales



GOBIERNO DE COLOMBIA

ÁREA SEMBRADA, ÁREA COSECHADA, PRODUCCIÓN Y RENDIMIENTO DEL CULTIVO DE PALMA DE ACEITE SEGÚN DEPARTAMENTO 2015-2016

Departamento	Área Sembrada (ha)		Variación (%)	Participación (%)	Área Cosechada (ha)		Variación (%)	Participación (%)	Producción expresada en aceite crudo						
	2015	2016			2015	2016			Producción (t)		Variación (%)	Participación (%)	Rendimiento (t)		
	2015	2016	2015	2016	2015	2016	2015	2016	2015	2016			Variación (%)		
TOTAL	611.681	649.552	6,2	100,0	479.727	499.026	4,0	100,0	1.516.719	1.420.519	-6,3	100,0	3,16	2,85	-10,0
Meta	221.266	221.090	-0,1	34,0	153.054	153.246	0,1	30,7	509.048	478.790	-5,9	33,7	3,33	3,12	-6,1
Santander	82.284	87.955	6,9	13,5	75.381	76.725	1,8	15,4	223.321	193.911	-13,2	13,7	2,96	2,53	-14,7
Cesar	74.444	87.590	17,7	13,5	64.806	74.859	15,5	15,0	206.811	203.160	-1,8	14,3	3,19	2,71	-15,0
Casanare	77.838	82.810	6,4	12,7	59.923	60.273	0,6	12,1	212.508	188.624	-11,2	13,3	3,55	3,13	-11,8
Bolívar	40.873	45.955	12,4	7,1	31.013	32.760	5,6	6,6	95.969	89.308	-6,9	6,3	3,09	2,73	-11,9
Magdalena	45.209	45.115	-0,2	6,9	40.724	40.807	0,2	8,2	131.787	123.976	-5,9	8,7	3,24	3,04	-6,1
Norte de Santander	32.042	33.244	3,8	5,1	28.000	30.732	9,8	6,2	82.041	78.059	-4,9	5,5	2,93	2,54	-13,3
Nariño	17.486	19.111	9,3	2,9	14.486	15.911	9,8	3,2	14.968	24.430	63,2	1,7	1,03	1,54	48,6
Vichada	2.000	8.009	300,5	1,2	1.000	1.000	-	0,2	3.100	3.100	-	0,2	3,10	3,10	-
Cundinamarca	5.316	5.398	1,5	0,8	5.236	5.191	-0,9	1,0	18.143	16.248	-10,4	1,1	3,47	3,13	-9,7
Córdoba	3.764	4.036	7,2	0,6	530	1.924	263,0	0,4	1.882	5.907	213,8	0,4	3,55	3,07	-13,6
Antioquia	3.566	3.542	-0,7	0,5	1.839	1.756	-4,5	0,4	6.371	4.990	-21,7	0,4	3,46	2,84	-18,0
La Guajira	2.412	2.051	-15,0	0,3	1.671	1.566	-6,3	0,3	6.443	4.918	-23,7	0,3	3,86	3,14	-18,5
Sucre	1.432	1.792	25,1	0,3	470	600	27,7	0,1	1.155	1.872	62,1	0,1	2,46	3,12	27,0
Cauca	624	624	-	0,1	624	624	-	0,1	973	942	-3,2	0,1	1,56	1,51	-3,2
Chocó	381	404	6,0	0,1	326	326	-	0,1	719	652	-9,3	0,0	2,20	2,00	-9,3
Caquetá	360	350	-2,8	0,1	360	350	-2,8	0,1	540	525	-2,8	0,0	1,50	1,50	-
Atlántico	220	312	41,8	0,0	220	312	41,8	0,1	770	944	22,6	0,1	3,50	3,03	-13,6
Arauca	100	100	-	0,0	-	-	-	-	-	-	-	-	-	-	-
Tolima	64	64	-	0,0	64	64	-	0,0	170	163	-4,5	0,0	2,66	2,54	-4,5

Fuente: Ministerio de Agricultura y Desarrollo Rural. Secretarías de Agricultura Departamentales. Alcaldías Municipales.

Palma de Aceite

Evaluaciones Agropecuarias
Municipales

GOBIERNO DE COLOMBIA

ÁREA SEMBRADA, ÁREA COSECHADA, PRODUCCIÓN Y RENDIMIENTO DEL CULTIVO DE PALMA DE ACEITE
PRINCIPALES MUNICIPIOS PRODUCTORES
2015-2016

No.	Municipio	Departamento	Área Sembrada (ha)		Variación (%)	Área Cosechada (ha)		Variación (%)	Producción expresada en aceite crudo			Rendimiento (t)		Variación (%)	
			2015	2016		2015	2016		2015	2016	Variación (%)	Participación (%)	2015		2016
			TOTAL			611.681	649.552	6,2	479.727	499.026	4,0	1.516.719	1.420.519	-6,3	100,0
1	Puerto Wilches	Santander	35.244	38.844	10,2	32.144	34.344	6,8	95.468	87.234	-8,6	6,1	2,97	2,54	-14,5
2	Puerto Gaitán	Meta	29.000	33.000	13,8	15.000	25.000	66,7	52.500	78.250	49,0	5,5	3,50	3,13	-10,6
3	San Carlos de Guaroa	Meta	44.550	44.550	-	27.500	22.399	-18,5	96.250	70.109	-27,2	4,9	3,50	3,13	-10,6
4	Maní	Casanare	36.000	36.000	-	26.000	20.440	-21,4	92.820	63.977	-31,1	4,5	3,57	3,13	-12,3
5	Sabana de Torres	Santander	23.265	23.935	2,9	21.809	22.569	3,5	64.773	57.325	-11,5	4,0	2,97	2,54	-14,5
6	Orocué	Casanare	18.000	21.000	16,7	16.000	18.000	12,5	57.120	56.340	-1,4	4,0	3,57	3,13	-12,3
7	Tibú	Norte de Santander	22.350	23.322	4,3	19.590	21.322	8,8	56.811	54.158	-4,7	3,8	2,90	2,54	-12,4
8	Acacías	Meta	20.000	19.835	-0,8	16.000	16.835	5,2	56.000	52.694	-5,9	3,7	3,50	3,13	-10,6
9	Cabuyaro	Meta	16.492	19.492	18,2	12.200	16.492	35,2	42.700	51.620	20,9	3,6	3,50	3,13	-10,6
10	El Copey	Cesar	17.473	18.000	3,0	15.000	16.000	6,7	51.000	44.800	-12,2	3,2	3,40	2,80	-17,6
11	Barranca de Upía	Meta	15.374	13.759	-10,5	13.174	13.439	2,0	46.109	42.064	-8,8	3,0	3,50	3,13	-10,6
12	Castilla la Nueva	Meta	12.700	13.650	7,5	10.200	11.950	17,2	28.394	37.404	31,7	2,6	2,78	3,13	12,4
13	Zona Bananera	Magdalena	12.160	12.160	-	11.160	11.260	0,9	34.596	34.906	0,9	2,5	3,10	3,10	-
14	Puerto Rico	Meta	11.500	11.536	0,3	4.220	10.400	146,4	14.770	32.552	120,4	2,3	3,50	3,13	-10,6
15	Villanueva	Casanare	10.800	11.100	2,8	10.300	10.000	-2,9	36.771	31.300	-14,9	2,2	3,57	3,13	-12,3
16	Cumaral	Meta	8.250	10.881	31,9	7.000	9.792	39,9	24.500	30.649	25,1	2,2	3,50	3,13	-10,6
17	San Alberto	Cesar	11.768	15.000	27,5	10.500	11.775	12,1	31.185	29.909	-4,1	2,1	2,97	2,54	-14,5
18	María la Baja	Bolívar	11.022	11.022	-	8.977	8.977	-	30.139	28.008	-7,1	2,0	3,36	3,12	-7,1
19	San Andrés de Tumaco	Nariño	17.484	19.109	9,3	14.484	15.909	9,8	14.966	24.428	63,2	1,7	1,03	1,54	48,6
20	Tauramena	Casanare	7.489	7.789	4,0	3.666	7.489	104,3	13.088	23.441	79,1	1,7	3,57	3,13	-12,3
21	Agustín Codazzi	Cesar	7.530	10.100	34,1	6.401	7.530	17,6	21.122	22.590	7,0	1,6	3,30	3,00	-9,1
22	El Retén	Magdalena	8.546	8.546	-	6.746	6.746	-	20.913	20.913	-	1,5	3,10	3,10	-
23	Aracataca	Magdalena	6.060	5.960	-1,7	5.911	5.911	-	19.506	18.442	-5,5	1,3	3,30	3,12	-5,5
24	Mapiripán	Meta	7.500	7.560	0,8	4.000	5.842	46,1	14.000	18.285	30,6	1,3	3,50	3,13	-10,6
25	La Gloria	Cesar	6.700	6.910	3,1	4.600	6.600	43,5	13.662	16.764	22,7	1,2	2,97	2,54	-14,5
26	Vistahermosa	Meta	8.300	9.437	13,7	6.700	5.300	-20,9	18.065	16.589	-8,2	1,2	2,70	3,13	16,1
27	Paratebuena	Cundinamarca	5.316	5.398	1,5	5.236	5.191	-0,9	18.143	16.248	-10,4	1,1	3,47	3,13	-9,7
28	San Martín	Cesar	6.188	7.067	14,2	5.800	6.188	6,7	17.226	15.718	-8,8	1,1	2,97	2,54	-14,5
29	Regidor	Bolívar	6.000	6.000	-	4.650	6.000	29,0	13.811	15.240	10,4	1,1	2,97	2,54	-14,5
30	San Vicente de Chucurí	Santander	6.370	6.150	-3,5	6.000	5.900	-1,7	17.820	14.986	-15,9	1,1	2,97	2,54	-14,5
31	Barrancabermeja	Santander	5.787	6.070	4,9	5.690	5.650	-0,7	16.900	13.560	-19,8	1,0	2,97	2,40	-19,2
32	San Pablo	Bolívar	7.200	11.950	66,0	5.290	5.290	-	15.711	13.437	-14,5	0,9	2,97	2,54	-14,5
33	Rionegro	Santander	6.960	8.454	21,5	6.280	5.180	-17,5	18.652	13.157	-29,5	0,9	2,97	2,54	-14,5
34	Simití	Bolívar	6.100	6.100	-	5.100	5.100	-	15.147	12.954	-14,5	0,9	2,97	2,54	-14,5
35	Pivijay	Magdalena	5.018	5.018	-	5.018	5.018	-	17.563	12.645	-28,0	0,9	3,50	2,52	-28,0
36	Otros Municipios		131.185	134.848	2,8	101.381	87.188	-14,0	318.520	247.825	-22,2	17,4	3,14	2,84	-9,5

Palma de Aceite

Evaluaciones Agropecuarias Municipales



GOBIERNO DE COLOMBIA

ÁREA SEMBRADA DEL CULTIVO DE PALMA DE ACEITE EN 2016

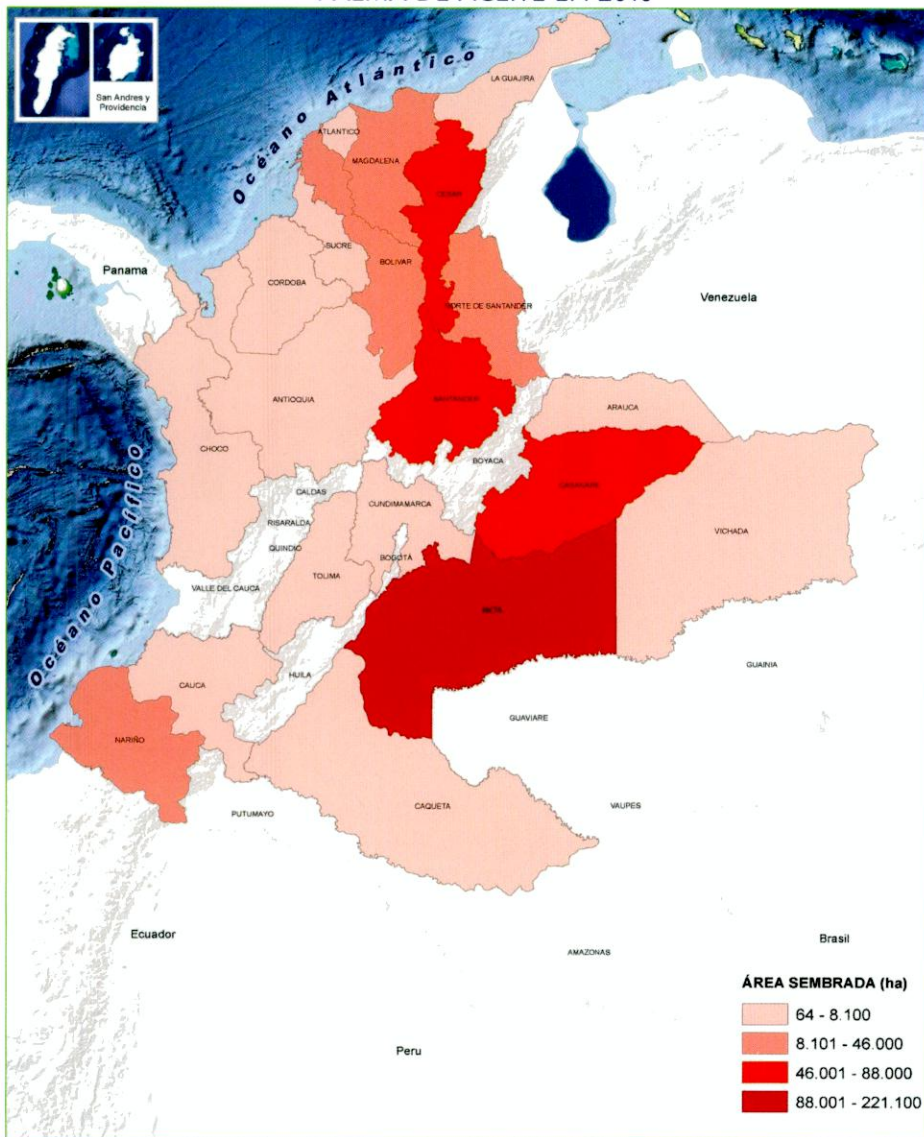

PARTICIPACIÓN PRINCIPALES DEPARTAMENTOS PRODUCTORES DE PALMA DE ACEITE EN 2016

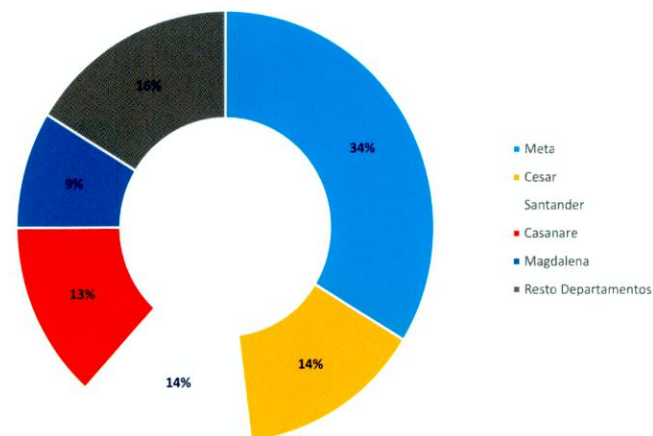

META, DEPARTAMENTO CON MÁS ÁREA SEMBRADA DEL CULTIVO DE PALMA DE ACEITE EN 2016

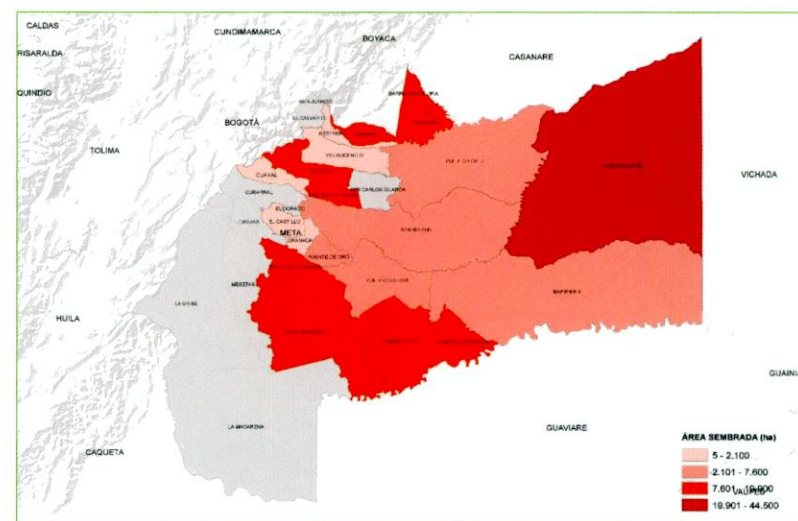

Plátano

Evaluaciones Agropecuarias Municipales



ÁREA SEMBRADA Y ÁREA COSECHADA DEL CULTIVO DE PLÁTANO 2007-2016



PRODUCCIÓN Y RENDIMIENTO DEL CULTIVO DE PLÁTANO 2007-2016

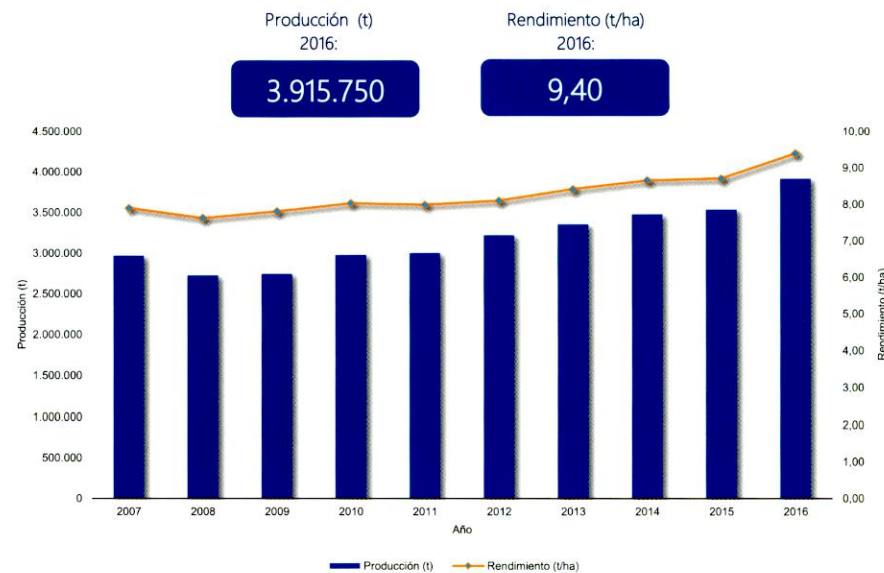

CALENDARIO DE SIEMBRAS Y COSECHAS DEL CULTIVO DE PLÁTANO 2016

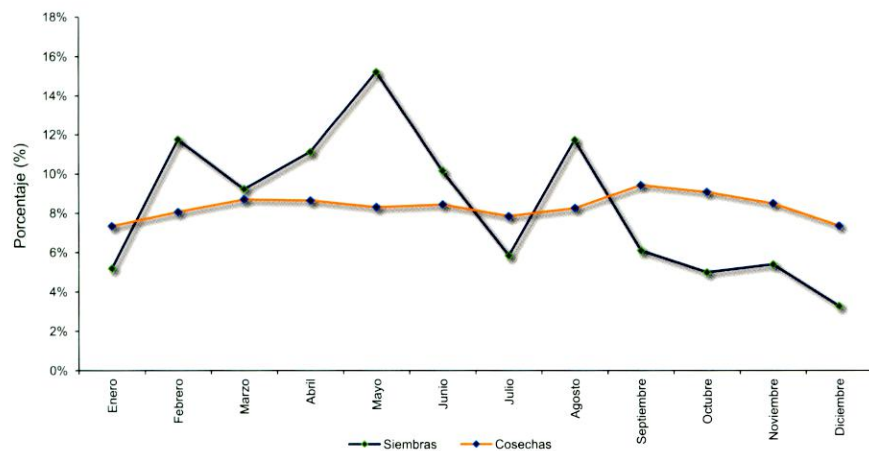

ÁREA SEMBRADA, ÁREA COSECHADA, PRODUCCIÓN Y RENDIMIENTO DEL CULTIVO DE PLÁTANO 2007-2016

Año	Área Sembrada (ha)	Área Cosechada (ha)	Producción (t)	Rendimiento (t/ha)
2007	413.022	375.681	2.968.102	7,90
2008	398.156	357.770	2.726.549	7,62
2009	420.387	351.451	2.744.201	7,81
2010	424.454	370.631	2.976.665	8,03
2011	422.621	375.636	3.001.170	7,99
2012	447.316	397.247	3.218.802	8,10
2013	447.530	398.430	3.353.129	8,42
2014	448.890	401.739	3.477.890	8,66
2015	448.958	405.910	3.534.083	8,71
2016	475.613	416.603	3.915.750	9,40

Fuente: Ministerio de Agricultura y Desarrollo Rural. Secretarías de Agricultura Departamentales. Alcaldías Municipales. Producción expresada en fruto fresco.

Plátano

Evaluaciones Agropecuarias
Municipales

GOBIERNO DE COLOMBIA

ÁREA SEMBRADA, ÁREA COSECHADA, PRODUCCIÓN Y RENDIMIENTO DEL CULTIVO DE PLÁTANO SEGÚN DEPARTAMENTO 2015-2016

Departamento	Área Sembrada (ha)				Área Cosechada (ha)				Producción expresada en fruto fresco				Rendimiento (t)			
	2015		2016		2015		2016		2015		2016		2015		2016	Variación (%)
			Variación (%)	Participación (%)			Variación (%)	Participación (%)			Variación (%)	Participación (%)				
TOTAL	448.958	475.613	5,9	100,0	405.910	416.603	2,6	100,0	3.534.083	3.915.750	10,8	100,0	8,71	9,40	8,0	
Antioquia	65.188	62.686	-3,8	13,2	61.799	57.019	-7,7	13,7	508.227	457.363	-10,0	11,7	8,22	8,02	-2,5	
Arauca	29.972	31.120	3,8	6,5	29.197	28.008	-4,1	6,7	428.048	542.074	26,6	13,8	14,66	19,35	32,0	
Valle del Cauca	30.363	29.879	-1,6	6,3	28.982	28.055	-3,2	6,7	262.662	323.298	23,1	8,3	9,06	11,52	27,2	
Tolima	25.026	28.278	13,0	5,9	22.701	24.891	9,6	6,0	165.111	183.202	11,0	4,7	7,27	7,36	1,2	
Córdoba	28.493	28.111	-1,3	5,9	24.980	26.761	7,1	6,4	224.848	257.635	14,6	6,6	9,00	9,63	7,0	
Chocó	26.247	27.572	5,0	5,8	22.644	25.410	12,2	6,1	198.570	265.384	33,6	6,8	8,77	10,44	19,1	
Quindío	26.311	26.667	1,4	5,6	23.339	25.280	8,3	6,1	232.962	266.739	14,5	6,8	9,98	10,55	5,7	
Huila	26.708	26.438	-1,0	5,6	25.214	24.799	-1,6	6,0	77.431	76.672	-1,0	2,0	3,07	3,09	0,7	
Nariño	27.654	25.372	-8,3	5,3	24.475	21.699	-11,3	5,2	142.290	126.409	-11,2	3,2	5,81	5,83	0,2	
Meta	16.944	24.412	44,1	5,1	15.009	15.060	0,3	3,6	256.197	274.197	7,0	7,0	17,07	18,21	6,7	
Cauca	15.950	23.796	49,2	5,0	14.587	20.639	41,5	5,0	93.830	92.185	-1,8	2,4	6,43	4,47	-30,6	
Caldas	22.595	23.102	2,2	4,9	18.990	19.796	4,2	4,8	223.742	245.284	9,6	6,3	11,78	12,39	5,2	
Risaralda	19.315	17.948	-7,1	3,8	18.488	16.838	-8,9	4,0	163.554	161.190	-1,4	4,1	8,85	9,57	8,2	
Caquetá	15.180	17.838	17,5	3,8	11.467	13.304	16,0	3,2	68.593	82.203	19,8	2,1	5,98	6,18	3,3	
Santander	17.538	17.444	-0,5	3,7	14.359	14.262	-0,7	3,4	134.476	143.230	6,5	3,7	9,37	10,04	7,2	
Norte de Santander	11.931	11.748	-1,5	2,5	11.806	11.332	-4,0	2,7	71.606	73.576	2,8	1,9	6,07	6,49	7,1	
Cundinamarca	8.080	11.561	43,1	2,4	7.439	11.034	48,3	2,6	69.507	95.760	37,8	2,4	9,34	8,68	-7,1	
Bolívar	6.094	8.815	44,6	1,9	5.448	7.019	28,8	1,7	28.768	52.033	80,9	1,3	5,28	7,41	40,4	
Putumayo	5.920	7.754	31,0	1,6	5.571	6.454	15,8	1,5	37.428	37.981	1,5	1,0	6,72	5,88	-12,4	
Boyacá	4.752	4.748	-0,1	1,0	3.694	3.473	-6,0	0,8	31.744	28.547	-10,1	0,7	8,59	8,22	-4,3	
Cesar	3.856	4.627	20,0	1,0	3.483	3.661	5,1	0,9	21.538	28.251	31,2	0,7	6,18	7,72	24,8	
Guaviare	3.617	4.141	14,5	0,9	2.893	2.892	0,0	0,7	26.037	34.704	33,3	0,9	9,00	12,00	33,3	
Magdalena	3.300	3.360	1,8	0,7	2.912	2.823	-3,1	0,7	19.520	18.198	-6,8	0,5	6,70	6,45	-3,8	
Casanare	2.712	2.765	2,0	0,6	1.896	2.090	10,2	0,5	20.806	26.206	25,9	0,7	10,97	12,54	14,3	
Sucre	1.644	1.795	9,2	0,4	1.364	1.378	1,0	0,3	6.687	6.786	1,5	0,2	4,90	4,92	0,4	
La Guajira	1.594	1.767	10,9	0,4	1.489	1.330	-10,7	0,3	7.880	7.050	-10,5	0,2	5,29	5,30	0,2	
Vichada	666	473	-29,0	0,1	629	385	-38,8	0,1	3.098	2.023	-34,7	0,1	4,92	5,25	6,7	
Amazonas	305	445	45,9	0,1	270	343	27,0	0,1	1.350	1.715	27,0	0,0	5,00	5,00	-	
Atlántico	440	423	-3,9	0,1	365	275	-24,7	0,1	3.719	3.797	2,1	0,1	10,19	13,81	35,5	
Guainía	475	419	-11,7	0,1	350	243	-30,7	0,1	3.440	1.698	-50,6	0,0	9,83	7,00	-28,8	
Vaupés	84	109	29,8	0,0	66	52	-22,0	0,0	389	340	-12,7	0,0	5,89	6,59	11,8	
San Andrés y Providencia	5	2	-62,8	0,0	5	2	-62,8	0,0	27	22	-19,1	0,0	5,00	10,88	117,6	

Fuente: Ministerio de Agricultura y Desarrollo Rural. Secretarías de Agricultura Departamentales. Alcaldías Municipales.

Plátano

Evaluaciones Agropecuarias
Municipales

GOBIERNO DE COLOMBIA

 ÁREA SEMBRADA, ÁREA COSECHADA, PRODUCCIÓN Y RENDIMIENTO DEL CULTIVO DE PLÁTANO
 PRINCIPALES MUNICIPIOS PRODUCTORES
 2015-2016

No.	Municipio	Departamento	Área Sembrada (ha)		Variación (%)	Área Cosechada (ha)		Variación (%)	Producción (t)		Variación (%)	Participación (%)	Rendimiento (t)		Variación (%)
			2015	2016		2015	2016		2015	2016			2015	2016	
			TOTAL			448.958	475.613	5,9	405.910	416.603	2,6	3.534.083	3.915.750	10,8	100,0
1	Tame	Arauca	17.886	18.363	2,7	17.806	17.800	0,0	249.284	356.000	42,8	9,1	14,00	20,00	42,9
2	Turbo	Antioquia	19.727	19.302	-2,2	19.195	17.800	-7,3	215.594	191.057	-11,4	4,9	11,23	10,73	-4,4
3	Riosucio	Chocó	5.661	5.972	5,5	5.471	5.661	3,5	90.272	89.252	-1,1	2,3	16,50	15,77	-4,4
4	Fuente de Oro	Meta	4.850	7.960	64,1	4.800	4.650	-3,1	86.400	88.350	2,3	2,3	18,00	19,00	5,6
5	Tierralta	Córdoba	4.500	4.400	-2,2	4.500	3.900	-13,3	67.500	78.000	15,6	2,0	15,00	20,00	33,3
6	Quimbaya	Quindío	4.772	4.824	1,1	2.998	4.772	59,2	31.180	77.130	147,4	2,0	10,40	16,16	55,4
7	Carmen del Darién	Chocó	3.142	3.818	21,5	2.692	3.793	40,9	22.468	71.135	216,6	1,8	8,35	18,75	124,7
8	Saravena	Arauca	3.385	3.885	14,8	3.005	3.385	12,6	48.080	67.700	40,8	1,7	16,00	20,00	25,0
9	Arauquita	Arauca	3.756	5.736	52,7	3.704	3.756	1,4	59.264	67.608	14,1	1,7	16,00	18,00	12,5
10	El Cairo	Valle del Cauca	3.915	3.850	-1,7	3.915	3.690	-5,7	31.320	66.420	112,1	1,7	8,00	18,00	125,0
11	Anserma	Caldas	3.232	4.062	25,7	3.010	3.780	25,6	42.316	54.680	29,2	1,4	14,06	14,47	2,9
12	Belalcázar	Caldas	2.945	2.997	1,8	2.045	2.929	43,2	24.540	52.722	114,8	1,3	12,00	18,00	50,0
13	San Juan de Urabá	Antioquia	5.640	6.390	13,3	5.530	6.125	10,8	46.370	51.555	11,2	1,3	8,39	8,42	0,4
14	Sevilla	Valle del Cauca	4.308	4.248	-1,4	3.650	3.848	5,4	18.250	46.176	153,0	1,2	5,00	12,00	140,0
15	San Andrés de Tumaco	Nariño	7.000	7.000	-	5.000	5.000	-	40.000	40.000	-	1,0	8,00	8,00	-
16	Trujillo	Valle del Cauca	3.503	3.505	0,1	3.403	3.502	2,9	34.030	38.522	13,2	1,0	10,00	11,00	10,0
17	El Tambo	Cauca	6.370	6.480	1,7	6.090	6.200	1,8	36.540	37.200	1,8	1,0	6,00	6,00	-
18	Calarcá	Quindío	3.685	3.700	0,4	3.000	3.050	1,7	36.000	36.600	1,7	0,9	12,00	12,00	-
19	Fortul	Arauca	3.727	2.027	-45,6	3.550	2.027	-42,9	56.800	36.486	-35,8	0,9	16,00	18,00	12,5
20	Santa Rosa de Cabal	Risaralda	1.798	1.818	1,1	1.766	1.798	1,8	18.071	35.819	98,2	0,9	10,24	19,93	94,7
21	Moñitos	Córdoba	6.196	6.240	0,7	6.041	6.088	0,8	30.205	35.585	17,8	0,9	5,00	5,85	16,9
22	Belén de Umbria	Risaralda	3.929	4.460	13,5	3.757	4.360	16,1	46.859	35.180	-24,9	0,9	12,47	8,07	-35,3
23	Armenia	Quindío	3.883	3.508	-9,7	3.870	3.508	-9,4	50.310	35.080	-30,3	0,9	13,00	10,00	-23,1
24	Lórica	Córdoba	2.984	3.084	3,4	2.500	2.850	14,0	30.000	34.200	14,0	0,9	12,00	12,00	-
25	Planadas	Tolima	4.737	4.550	-3,9	4.589	4.550	-0,8	33.408	33.215	-0,6	0,8	7,28	7,30	0,3
26	Riofrío	Valle del Cauca	3.541	3.558	0,5	3.421	3.338	-2,4	34.210	28.112	-17,8	0,7	10,00	8,42	-15,8
27	Montenegro	Quindío	2.536	2.543	0,3	2.382	2.536	6,5	26.208	27.896	6,4	0,7	11,00	11,00	0,0
28	Puerto Escondido	Córdoba	2.100	1.948	-7,2	496	1.948	292,7	3.720	27.176	630,5	0,7	7,50	13,95	86,0
29	Puerto Lleras	Meta	2.500	2.610	4,4	2.000	1.500	-25,0	36.000	27.000	-25,0	0,7	18,00	18,00	-
30	Caicedonia	Valle del Cauca	2.775	2.799	0,9	2.747	2.751	0,1	24.723	26.514	7,2	0,7	9,00	9,64	7,1
31	Puerto Rico	Meta	1.250	1.375	10,0	1.050	1.250	19,0	18.900	25.000	32,3	0,6	18,00	20,00	11,1
32	Manizales	Caldas	2.007	1.964	-2,1	1.505	1.803	19,8	19.565	24.867	27,1	0,6	13,00	13,79	6,1
33	Unguía	Chocó	1.520	2.335	53,6	1.495	2.295	53,5	8.970	24.170	169,5	0,6	6,00	10,53	75,5
34	La Palma	Cundinamarca	2.034	2.034	-	1.908	2.008	5,2	22.896	24.096	5,2	0,6	12,00	12,00	-
35	Necoclí	Antioquia	2.924	3.037	3,9	2.672	2.665	-0,3	22.285	23.825	6,9	0,6	8,34	8,94	7,2
36	Otros Municipios		290.240	309.233	6,5	260.348	265.687	2,1	1.871.545	1.901.423	1,6	48,6	7,19	7,16	-0,4

Fuente: Ministerio de Agricultura y Desarrollo Rural. Secretarías de Agricultura Departamentales. Alcaldías Municipales.

Plátano

Evaluaciones Agropecuarias Municipales

MINAGRICULTURA



GOBIERNO DE COLOMBIA

ÁREA SEMBRADA DEL CULTIVO DE PLÁTANO EN 2016

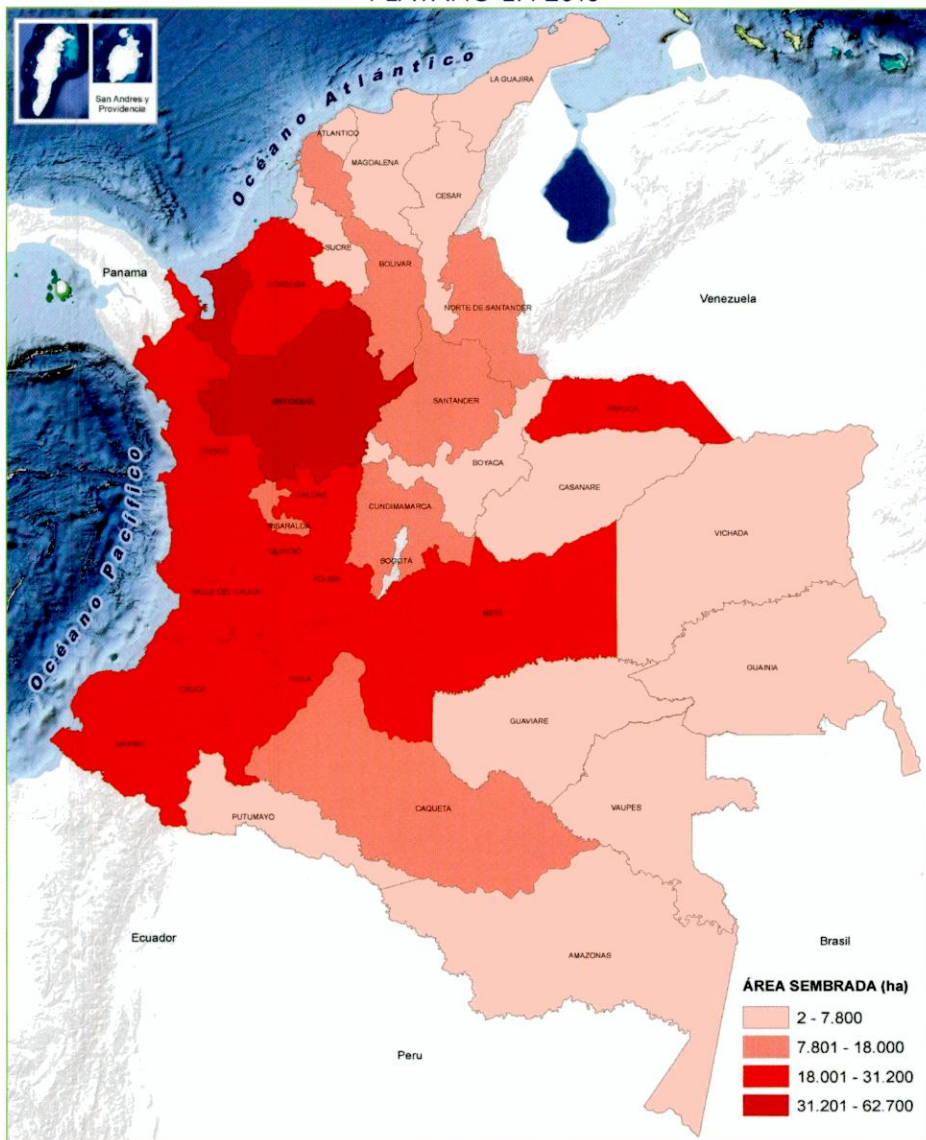

PARTICIPACIÓN PRINCIPALES DEPARTAMENTOS PRODUCTORES DE PLÁTANO EN 2016

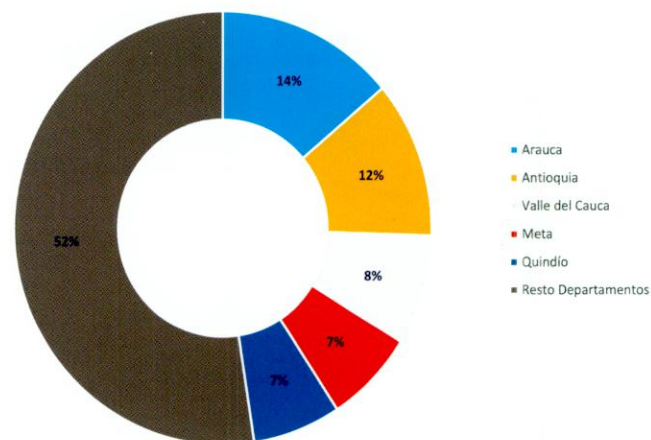

ANTIOQUIA, DEPARTAMENTO CON MÁS ÁREA SEMBRADA DEL CULTIVO DE PLÁTANO EN 2016

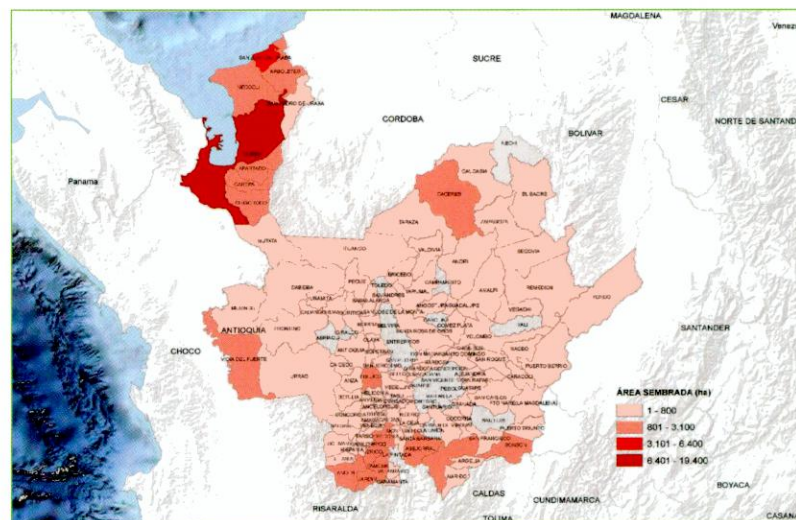

Caña Azucarera

Evaluaciones Agropecuarias Municipales



GOBIERNO DE COLOMBIA

ÁREA SEMBRADA Y ÁREA COSECHADA DEL CULTIVO DE CAÑA AZUCARERA 2007-2016



PRODUCCIÓN Y RENDIMIENTO DEL CULTIVO DE CAÑA AZUCARERA 2007-2016

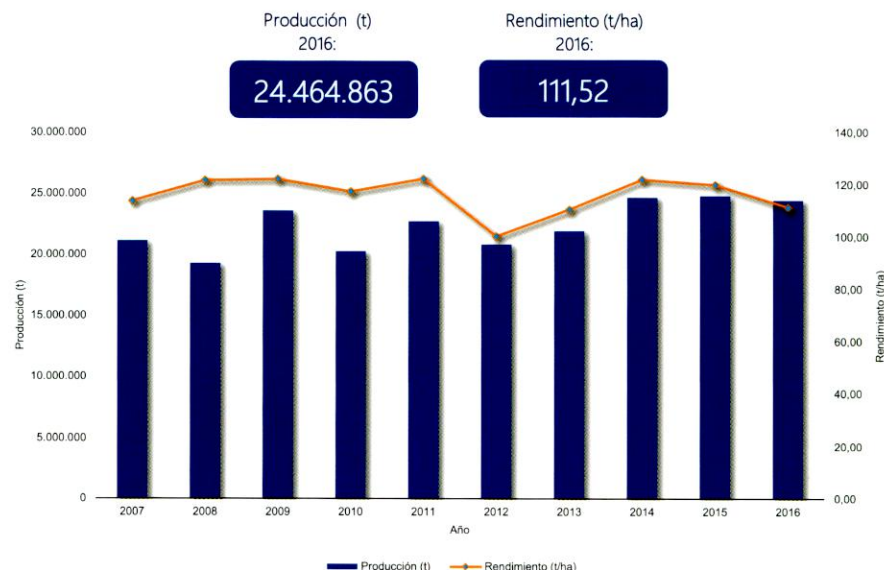

CALENDARIO DE SIEMBRAS Y COSECHAS DEL CULTIVO DE CAÑA AZUCARERA 2016

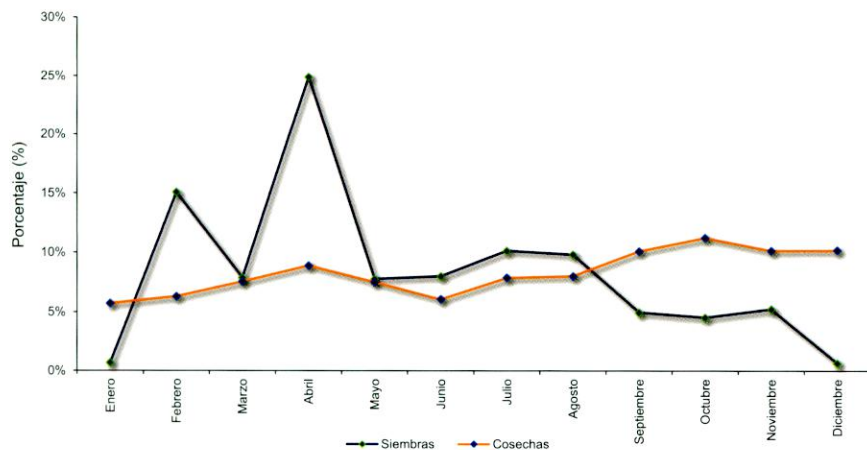

ÁREA SEMBRADA, ÁREA COSECHADA, PRODUCCIÓN Y RENDIMIENTO DEL CULTIVO DE CAÑA AZUCARERA 2007-2016

Año	Área Sembrada (ha)	Área Cosechada (ha)	Producción (t)	Rendimiento (t/ha)
2007	203.594	185.474	21.145.448	114,01
2008	206.738	158.279	19.281.720	121,82
2009	208.626	193.090	23.614.115	122,30
2010	219.681	172.421	20.272.594	117,58
2011	226.443	185.784	22.748.091	122,44
2012	233.567	207.464	20.836.972	100,44
2013	232.718	198.096	21.935.341	110,73
2014	237.945	202.192	24.696.494	122,14
2015	241.323	206.567	24.811.681	120,11
2016	255.612	219.379	24.464.863	111,52

Fuente: Área sembrada y área cosechada valle geográfico del río Cauca ASOCAÑA - CENICAÑA. Meta y Norte de Santander MADR-EVA. Producción expresada en caña para molienda.

Caña Azucarera

Evaluaciones Agropecuarias
Municipales

GOBIERNO DE COLOMBIA

ÁREA SEMBRADA, ÁREA COSECHADA, PRODUCCIÓN Y RENDIMIENTO DEL CULTIVO DE CAÑA AZUCARERA
SEGÚN DEPARTAMENTO
2015-2016

Departamento	Área Sembrada (ha)		Variación (%)	Participación (%)	Área Cosechada (ha)		Variación (%)	Participación (%)	Producción expresada en caña para molienda				Rendimiento (t)		Variación (%)
	2015	2016			2015	2016			Producción (t)		Variación (%)	Participación (%)	2015	2016	
	2015	2016	2015	2016	2015	2016	2015	2016	2015	2016					
TOTAL	241.323	255.612	5,9	100,0	206.567	219.379	6,2	100,0	24.811.681	24.464.863	-1,4	100,0	120,11	111,52	-7,2
Valle del Cauca	182.359	187.337	2,7	73,3	156.620	160.895	2,7	73,3	19.484.174	18.702.844	-4,0	76,4	124,40	116,24	-6,6
Cauca	43.390	44.479	2,5	17,4	37.266	38.201	2,5	17,4	4.081.085	3.864.884	-5,3	15,8	109,51	101,17	-7,6
Meta	9.065	17.408	92,0	6,8	7.065	14.797	109,4	6,7	593.460	1.242.931	109,4	5,1	84,00	84,00	-
Caldas	3.316	3.220	-2,9	1,3	2.848	2.766	-2,9	1,3	328.173	324.456	-1,1	1,3	115,24	117,32	1,8
Risaralda	2.735	2.896	5,9	1,1	2.349	2.487	5,9	1,1	287.860	301.923	4,9	1,2	122,54	121,41	-0,9
Quindío	270	273	1,1	0,1	231	234	1,1	0,1	23.797	27.825	16,9	0,1	102,80	118,86	15,6
Norte de Santander	188	-	-100,0	-	188	-	-100,0	-	13.132	-	-100,0	-	70,00	-	-100,0

Fuente: Área sembrada y área cosechada valle geográfico del río Cauca ASOCAÑA - CENICAÑA. Meta y Norte de Santander MADR-EVA.

Caña Azucarera

Evaluaciones Agropecuarias
Municipales

GOBIERNO DE COLOMBIA

 ÁREA SEMBRADA, ÁREA COSECHADA, PRODUCCIÓN Y RENDIMIENTO DEL CULTIVO DE CAÑA AZUCARERA
 PRINCIPALES MUNICIPIOS PRODUCTORES
 2015-2016

No.	Municipio	Departamento	Área Sembrada (ha)			Área Cosechada (ha)			Producción expresada en caña para molienda				Rendimiento (t)			
			2015		2016	2015		2016	2015		2016	Variación (%)	Participación (%)	2015		2016
					Variación (%)			Variación (%)								
TOTAL			241.323	255.612	5,9	206.567	219.379	6,2	24.811.681	24.464.863	-1,4	100,0	120,11	111,52	-7,2	
1	Palmira	Valle del Cauca	36.493	37.134	1,8	31.342	31.893	1,8	4.010.743	3.818.538	-4,8	15,6	127,97	119,73	-6,4	
2	Candelaria	Valle del Cauca	23.426	23.921	2,1	20.120	20.544	2,1	2.762.285	2.444.787	-11,5	10,0	137,29	119,00	-13,3	
3	El Cerrito	Valle del Cauca	15.814	16.313	3,2	13.582	14.011	3,2	1.788.611	1.681.304	-6,0	6,9	131,69	120,00	-8,9	
4	Puerto López	Meta	9.065	17.408	92,0	7.065	14.797	109,4	593.460	1.242.931	109,4	5,1	84,00	84,00	-	
5	Bugalagrande	Valle del Cauca	7.690	9.201	19,7	6.604	7.903	19,7	821.996	940.415	14,4	3,8	124,46	119,00	-4,4	
6	Pradera	Valle del Cauca	9.180	9.225	0,5	7.884	7.923	0,5	961.874	940.397	-2,2	3,8	122,00	118,70	-2,7	
7	Jamundí	Valle del Cauca	9.400	9.316	-0,9	8.073	8.001	-0,9	829.427	864.176	4,2	3,5	102,74	108,01	5,1	
8	Zarzal	Valle del Cauca	8.753	8.817	0,7	7.518	7.572	0,7	890.733	857.727	-3,7	3,5	118,48	113,27	-4,4	
9	Tuluá	Valle del Cauca	7.889	7.846	-0,5	6.776	6.739	-0,5	900.759	808.602	-10,2	3,3	132,94	120,00	-9,7	
10	Florida	Valle del Cauca	7.674	7.809	1,8	6.591	6.707	1,8	766.878	737.270	-3,9	3,0	116,35	109,93	-5,5	
11	Puerto Tejada	Cauca	6.775	7.810	15,3	5.819	6.707	15,3	744.884	736.244	-1,2	3,0	128,01	109,77	-14,3	
12	Guacarí	Valle del Cauca	6.589	6.986	6,0	5.659	6.000	6,0	666.220	678.425	1,8	2,8	117,73	113,08	-4,0	
13	Guadalajara de Buga	Valle del Cauca	6.635	6.338	-4,5	5.698	5.444	-4,5	661.695	623.520	-5,8	2,5	116,12	114,54	-1,4	
14	Miranda	Cauca	6.451	6.238	-3,3	5.540	5.357	-3,3	630.747	581.972	-7,7	2,4	113,85	108,63	-4,6	
15	Obando	Valle del Cauca	5.422	5.646	4,1	4.656	4.849	4,1	584.655	521.941	-10,7	2,1	125,56	107,64	-14,3	
16	Santander de Quilichao	Cauca	6.229	6.130	-1,6	5.350	5.265	-1,6	531.077	509.346	-4,1	2,1	99,27	96,75	-2,5	
17	Padilla	Cauca	5.554	5.542	-0,2	4.770	4.760	-0,2	537.371	498.041	-7,3	2,0	112,66	104,64	-7,1	
18	Cali	Valle del Cauca	4.662	4.652	-0,2	4.004	3.995	-0,2	488.128	472.681	-3,2	1,9	121,92	118,32	-3,0	
19	Corinto	Cauca	5.245	5.181	-1,2	4.504	4.449	-1,2	430.403	446.306	3,7	1,8	95,55	100,31	5,0	
20	Cartago	Valle del Cauca	4.312	4.429	2,7	3.703	3.804	2,7	452.067	438.531	-3,0	1,8	122,08	115,28	-5,6	
21	San Pedro	Valle del Cauca	4.191	4.652	11,0	3.600	3.995	11,0	447.064	438.265	-2,0	1,8	124,19	109,70	-11,7	
22	Villa Rica	Cauca	2.720	4.757	74,9	2.336	4.086	74,9	263.027	397.757	51,2	1,6	112,60	97,36	-13,5	
23	Yotoco	Valle del Cauca	3.644	3.705	1,7	3.130	3.182	1,7	385.195	387.059	0,5	1,6	123,07	121,62	-1,2	
24	Guachené	Cauca	3.228	4.163	29,0	2.772	3.575	29,0	289.240	326.836	13,0	1,3	104,34	91,41	-12,4	
25	Riofrío	Valle del Cauca	3.003	2.878	-4,2	2.579	2.471	-4,2	314.672	321.290	2,1	1,3	122,02	130,00	6,5	
26	Ginebra	Valle del Cauca	3.493	3.370	-3,5	3.000	2.894	-3,5	338.271	314.168	-7,1	1,3	112,77	108,56	-3,7	
27	Caloto	Cauca	6.445	3.829	-40,6	5.535	3.289	-40,6	583.043	290.418	-50,2	1,2	105,33	88,30	-16,2	
28	Viterbo	Caldas	2.700	2.857	5,8	2.319	2.454	5,8	263.083	287.071	9,1	1,2	113,45	117,00	3,1	
29	Andalucía	Valle del Cauca	2.584	2.546	-1,5	2.219	2.186	-1,5	241.066	262.379	8,8	1,1	108,62	120,00	10,5	
30	Roldanillo	Valle del Cauca	2.025	2.219	9,6	1.739	1.906	9,6	198.272	228.681	15,3	0,9	114,03	120,00	5,2	
31	Yumbo	Valle del Cauca	1.837	2.018	9,9	1.577	1.733	9,9	186.402	216.437	16,1	0,9	118,17	124,88	5,7	
32	Ansermanuevo	Valle del Cauca	1.640	1.843	12,4	1.409	1.583	12,4	170.287	188.696	10,8	0,8	120,88	119,19	-1,4	
33	Balboa	Risaralda	1.455	1.633	12,2	1.250	1.402	12,2	151.450	168.275	11,1	0,7	121,20	120,00	-1,0	
34	Toro	Valle del Cauca	1.750	1.935	10,6	1.503	1.662	10,6	172.604	161.222	-6,6	0,7	114,86	97,02	-15,5	
35	La Unión	Valle del Cauca	1.227	1.278	4,2	1.053	1.098	4,2	147.515	133.419	-9,6	0,5	140,03	121,55	-13,2	
36	Otros Municipios		6.125	5.990	-2,2	5.287	5.144	-2,7	606.476	499.736	-17,6	2,0	114,72	97,15	-15,3	

Fuente: Área sembrada y área cosechada valle geográfico del río Cauca ASOCAÑA - CENICAÑA. Meta y Norte de Santander MADR-EVA.

Caña Azucarera

Evaluaciones Agropecuarias Municipales



GOBIERNO DE COLOMBIA

ÁREA SEMBRADA DEL CULTIVO DE CAÑA AZUCARERA EN 2016

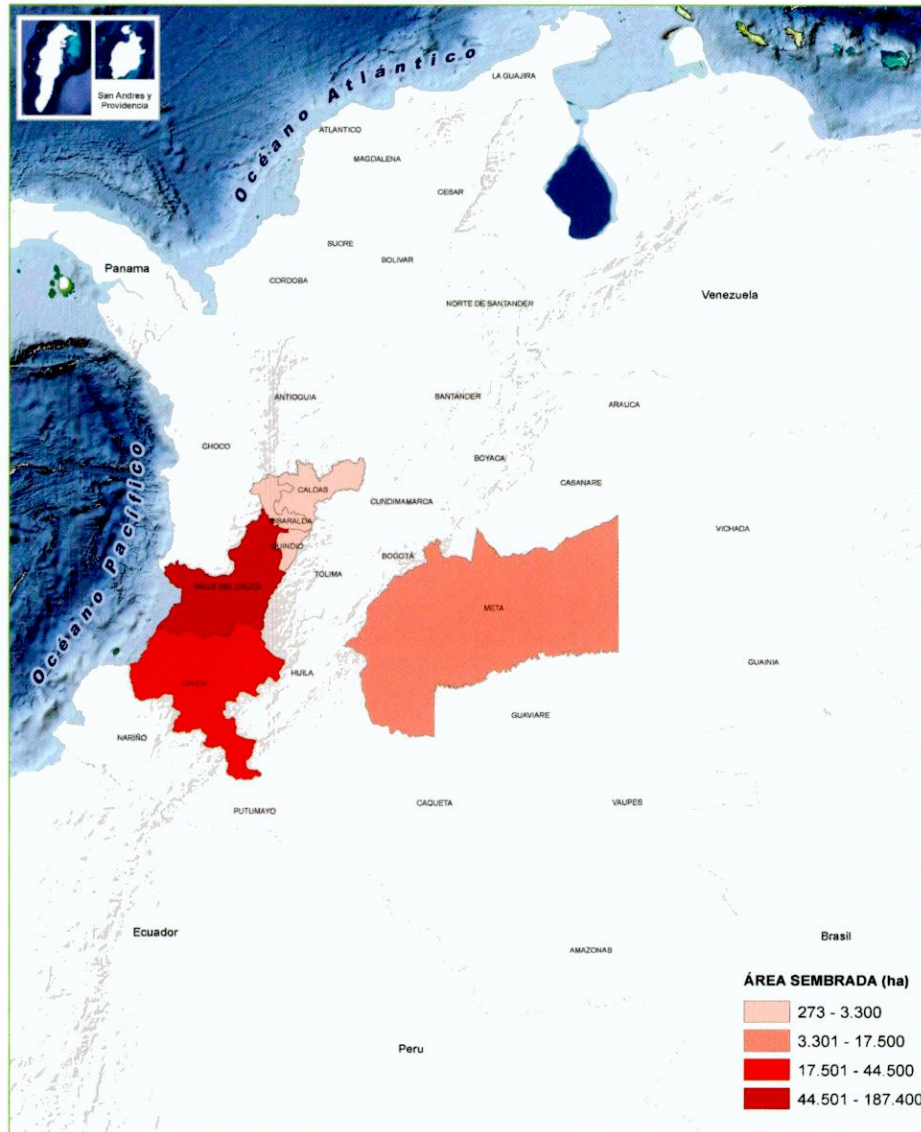

PARTICIPACIÓN PRINCIPALES DEPARTAMENTOS PRODUCTORES DE CAÑA AZUCARERA EN 2016

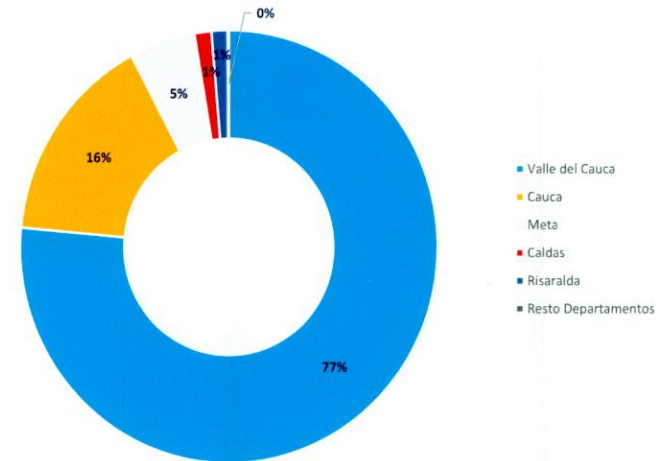

VALLE DEL CAUCA, DEPARTAMENTO CON MÁS ÁREA SEMBRADA DEL CULTIVO DE CAÑA AZUCARERA EN 2016

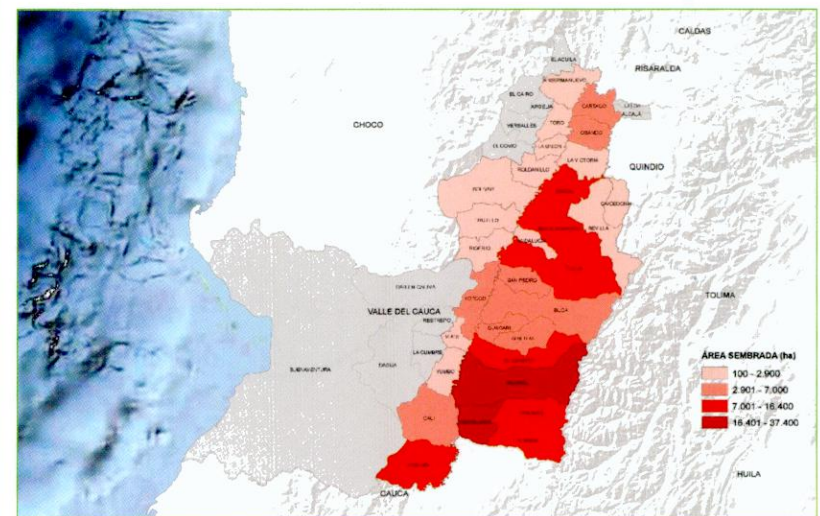

Caña Panelera

Evaluaciones Agropecuarias Municipales



GOBIERNO DE COLOMBIA

ÁREA SEMBRADA Y ÁREA COSECHADA DEL CULTIVO DE CAÑA PANELERA 2007-2016



PRODUCCIÓN Y RENDIMIENTO DEL CULTIVO DE CAÑA PANELERA 2007-2016

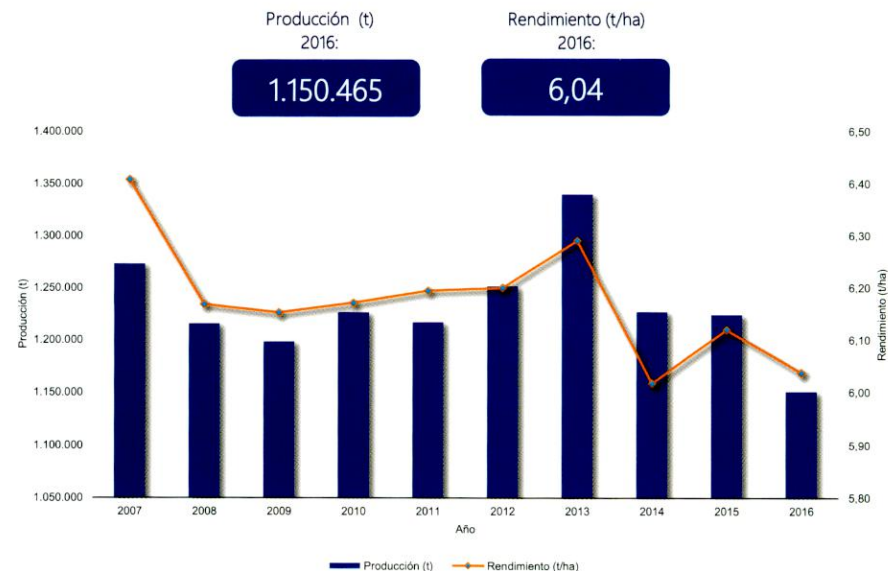

CALENDARIO DE SIEMBRAS Y COSECHAS DEL CULTIVO DE CAÑA PANELERA 2016

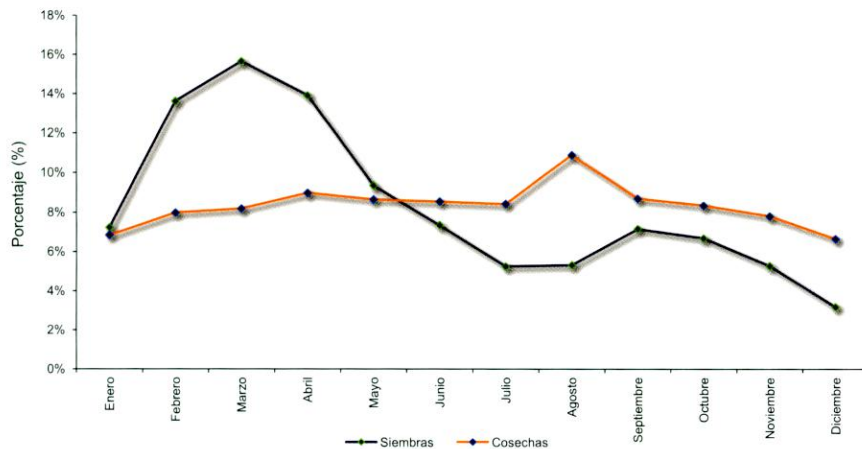

ÁREA SEMBRADA, ÁREA COSECHADA, PRODUCCIÓN Y RENDIMIENTO DEL CULTIVO DE CAÑA PANELERA 2007-2016

Año	Área Sembrada (ha)	Área Cosechada (ha)	Producción (t)	Rendimiento (t/ha)
2007	232.839	198.652	1.272.855	6,41
2008	237.905	197.093	1.215.523	6,17
2009	240.627	194.786	1.198.183	6,15
2010	237.430	198.669	1.225.874	6,17
2011	233.284	196.439	1.216.689	6,19
2012	239.494	201.849	1.251.332	6,20
2013	242.473	212.965	1.339.608	6,29
2014	240.128	203.840	1.226.465	6,02
2015	231.591	199.959	1.223.607	6,12
2016	232.703	190.587	1.150.465	6,04

Fuente: Ministerio de Agricultura y Desarrollo Rural. Secretarías de Agricultura Departamentales. Alcaldías Municipales. Producción expresada en panela.

Caña Panelera

Evaluaciones Agropecuarias
Municipales

MINAGRICULTURA



GOBIERNO DE COLOMBIA

 ÁREA SEMBRADA, ÁREA COSECHADA, PRODUCCIÓN Y RENDIMIENTO DEL CULTIVO DE CAÑA PANELERA
 SEGÚN DEPARTAMENTO
 2015-2016

Departamento	Área Sembrada (ha)				Área Cosechada (ha)				Producción expresada en panela				Rendimiento (t)		
	2015		2016		2015		2016		2015		2016		2015	2016	
			Variación (%)	Participación (%)			Variación (%)	Participación (%)			Variación (%)	Participación (%)			Variación (%)
TOTAL	231.591	232.703	0,5	100,0	199.959	190.587	-4,7	100,0	1.223.607	1.150.465	-6,0	100,0	6,12	6,04	-1,4
Cundinamarca	38.874	40.633	4,5	17,5	37.866	39.640	4,7	20,8	176.634	176.856	0,1	15,4	4,66	4,46	-4,4
Antioquia	38.947	37.734	-3,1	16,2	36.960	34.748	-6,0	18,2	158.225	151.679	-4,1	13,2	4,28	4,37	2,0
Santander	23.465	23.718	1,1	10,2	18.686	17.584	-5,9	9,2	197.799	188.024	-4,9	16,3	10,59	10,69	1,0
Boyacá	21.225	21.625	1,9	9,3	14.478	13.351	-7,8	7,0	163.941	161.480	-1,5	14,0	11,32	12,10	6,8
Nariño	15.000	17.157	14,4	7,4	13.204	11.008	-16,6	5,8	100.225	70.941	-29,2	6,2	7,59	6,44	-15,1
Cauca	15.094	15.329	1,6	6,6	13.531	13.013	-3,8	6,8	74.545	72.856	-2,3	6,3	5,51	5,60	1,6
Tolima	13.483	13.354	-1,0	5,7	12.785	12.083	-5,5	6,3	74.702	67.945	-9,0	5,9	5,84	5,62	-3,8
Huila	13.048	13.281	1,8	5,7	6.012	6.204	3,2	3,3	42.150	43.579	3,4	3,8	7,01	7,02	0,2
Caldas	11.161	10.432	-6,5	4,5	10.328	9.135	-11,5	4,8	43.694	39.362	-9,9	3,4	4,23	4,31	1,8
Norte de Santander	9.261	8.298	-10,4	3,6	8.724	7.112	-18,5	3,7	42.316	33.498	-20,8	2,9	4,85	4,71	-2,9
Valle del Cauca	7.084	6.927	-2,2	3,0	6.707	6.328	-5,6	3,3	43.287	41.370	-4,4	3,6	6,45	6,54	1,3
Caquetá	5.752	6.119	6,4	2,6	3.833	5.097	33,0	2,7	21.568	27.957	29,6	2,4	5,63	5,48	-2,5
Cesar	3.408	3.934	15,4	1,7	3.404	3.861	13,4	2,0	16.600	15.045	-9,4	1,3	4,88	3,90	-20,1
Risaralda	3.816	3.565	-6,6	1,5	3.575	3.013	-15,7	1,6	24.850	20.701	-16,7	1,8	6,95	6,87	-1,2
Chocó	2.927	2.839	-3,0	1,2	2.577	2.624	1,8	1,4	5.066	6.206	22,5	0,5	1,97	2,37	20,3
Meta	1.464	1.417	-3,2	0,6	1.404	1.000	-28,8	0,5	8.655	4.079	-52,9	0,4	6,16	4,08	-33,8
Putumayo	2.951	1.357	-54,0	0,6	2.602	1.028	-60,5	0,5	8.087	2.999	-62,9	0,3	3,11	2,92	-6,2
Guaviare	1.200	1.340	11,7	0,6	580	598	3,1	0,3	2.900	3.588	23,7	0,3	5,00	6,00	20,0
Bolívar	1.185	1.243	4,9	0,5	1.072	1.204	12,3	0,6	9.029	10.628	17,7	0,9	8,42	8,83	4,8
Córdoba	865	900	4,0	0,4	396	673	69,8	0,4	1.406	2.868	104,0	0,2	3,55	4,26	20,1
Quindío	537	717	33,5	0,3	530	609	15,1	0,3	4.123	5.061	22,7	0,4	7,79	8,31	6,7
Casanare	275	260	-5,5	0,1	208	212	2,1	0,1	1.417	932	-34,3	0,1	6,81	4,39	-35,6
Sucre	219	258	17,8	0,1	218	242	11,0	0,1	1.234	1.379	11,7	0,1	5,66	5,70	0,7
Vichada	185	105	-43,2	0,0	136	80	-41,2	0,0	554	723	30,6	0,1	4,07	9,04	122,0
La Guajira	80	78	-2,5	0,0	69	73	5,8	0,0	414	476	15,0	0,0	6,00	6,52	8,7
Vaupés	21	36	71,4	0,0	20	27	35,0	0,0	100	125	24,5	0,0	5,00	4,61	-7,8
Arauca	51	23	-54,9	0,0	45	21	-53,3	0,0	51	21	-58,5	0,0	1,12	1,00	-11,1
Amazonas	8	20	150,0	0,0	8	14	75,0	0,0	18	70	282,2	0,0	2,29	5,00	118,4
Guainía	6	6	-	0,0	3	3	-	0,0	18	18	-	0,0	6,00	6,00	-

Fuente: Ministerio de Agricultura y Desarrollo Rural. Secretarías de Agricultura Departamentales. Alcaldías Municipales.

Caña Panelera

Evaluaciones Agropecuarias
Municipales

GOBIERNO DE COLOMBIA

ÁREA SEMBRADA, ÁREA COSECHADA, PRODUCCIÓN Y RENDIMIENTO DEL CULTIVO DE CAÑA PANELERA
PRINCIPALES MUNICIPIOS PRODUCTORES
2015-2016

No.	Municipio	Departamento	Área Sembrada (ha)		Variación (%)	Área Cosechada (ha)		Variación (%)	Producción expresada en panela				Rendimiento (t)		Variación (%)
			2015	2016		2015	2016		2015	2016	Variación (%)	Participación (%)	2015	2016	
			TOTAL			231.591	232.703	0,5	199.959	190.587	-4,7	1.223.607	1.150.465	-6,0	100,0
1	Chitaraque	Boyacá	7.538	7.422	-1,5	6.000	4.414	-26,4	66.000	57.382	-13,1	5,0	11,00	13,00	18,2
2	Caparrapí	Cundinamarca	9.564	9.233	-3,5	9.554	9.208	-3,6	47.770	46.040	-3,6	4,0	5,00	5,00	-
3	Togúí	Boyacá	3.383	3.283	-3,0	2.800	2.583	-7,8	36.400	38.745	6,4	3,4	13,00	15,00	15,4
4	Suaita	Santander	1.838	3.018	64,2	1.688	3.018	78,8	20.256	37.725	86,2	3,3	12,00	12,50	4,2
5	San José de Pare	Boyacá	4.000	4.200	5,0	2.000	2.200	10,0	30.000	26.400	-12,0	2,3	15,00	12,00	-20,0
6	Ocamonte	Santander	870	3.100	256,3	480	2.500	420,8	6.240	22.500	260,6	2,0	13,00	9,00	-30,8
7	Santana	Boyacá	2.879	3.043	5,7	1.479	1.673	13,1	15.622	20.913	33,9	1,8	10,56	12,50	18,3
8	La Peña	Cundinamarca	4.586	4.606	0,4	4.571	4.576	0,1	18.284	18.304	0,1	1,6	4,00	4,00	-
9	El Tambo	Cauca	3.410	3.640	6,7	3.240	3.300	1,9	17.820	18.150	1,9	1,6	5,50	5,50	-
10	Isnos	Huila	4.346	4.447	2,3	1.845	2.176	17,9	13.838	17.408	25,8	1,5	7,50	8,00	6,7
11	Cajibío	Cauca	2.205	2.241	1,6	2.150	2.000	-7,0	18.275	17.000	-7,0	1,5	8,50	8,50	-
12	Güepsa	Santander	2.559	2.609	2,0	2.329	2.000	-14,1	18.632	16.000	-14,1	1,4	8,00	8,00	-
13	Yolombó	Antioquia	4.513	5.255	16,4	4.478	3.791	-15,3	17.912	15.164	-15,3	1,3	4,00	4,00	-
14	Campamento	Antioquia	3.908	3.908	-	3.860	3.908	1,2	14.668	14.850	1,2	1,3	3,80	3,80	-
15	San Roque	Antioquia	3.000	3.048	1,6	2.978	2.963	-0,5	14.890	14.815	-0,5	1,3	5,00	5,00	-
16	Quebradanegra	Cundinamarca	3.195	3.097	-3,1	3.194	3.097	-3,0	14.373	13.937	-3,0	1,2	4,50	4,50	-
17	Villeta	Cundinamarca	1.447	3.386	134,0	1.447	3.386	134,0	5.788	13.544	134,0	1,2	4,00	4,00	-
18	Sandoná	Nariño	2.659	2.879	8,3	2.629	1.773	-32,6	26.290	12.411	-52,8	1,1	10,00	7,00	-30,0
19	Vélez	Santander	987	912	-7,6	987	902	-8,6	7.896	11.726	48,5	1,0	8,00	13,00	62,5
20	Monquirá	Boyacá	1.900	1.950	2,6	950	1.150	21,1	9.500	11.500	21,1	1,0	10,00	10,00	-
21	Quipile	Cundinamarca	1.715	1.745	1,7	1.495	1.615	8,0	8.970	11.305	26,0	1,0	6,00	7,00	16,7
22	San Benito	Santander	3.100	2.690	-13,2	1.650	1.390	-15,8	13.200	11.120	-15,8	1,0	8,00	8,00	-
23	San Agustín	Huila	3.292	3.334	1,3	1.625	1.581	-2,7	13.000	11.067	-14,9	1,0	8,00	7,00	-12,5
24	San Sebastián de Mariquita	Tolima	2.475	2.470	-0,2	2.455	2.450	-0,2	11.048	11.025	-0,2	1,0	4,50	4,50	-
25	Ancuyá	Nariño	2.000	2.450	22,5	2.000	1.200	-40,0	14.001	10.800	-22,9	0,9	7,00	9,00	28,6
26	San José del Fragua	Caquetá	778	1.687	116,8	660	1.600	142,4	4.158	10.080	142,4	0,9	6,30	6,30	-
27	Falan	Tolima	1.300	1.290	-0,8	1.300	1.000	-23,1	13.000	10.000	-23,1	0,9	10,00	10,00	-
28	Chipatá	Santander	1.400	1.400	-	1.160	800	-31,0	10.440	10.000	-4,2	0,9	9,00	12,50	38,9
29	González	Cesar	2.200	2.360	7,3	2.200	2.350	6,8	11.000	9.400	-14,5	0,8	5,00	4,00	-20,0
30	Barbosa	Santander	1.570	585	-62,7	1.540	585	-62,0	18.480	9.360	-49,4	0,8	12,00	16,00	33,3
31	Frontino	Antioquia	1.569	1.564	-0,3	1.472	1.539	4,6	11.040	8.926	-19,1	0,8	7,50	5,80	-22,7
32	Nocaima	Cundinamarca	1.860	1.760	-5,4	1.683	1.755	4,3	6.732	8.775	30,3	0,8	4,00	5,00	25,0
33	Convención	Norte de Santander	2.454	2.474	0,8	2.004	1.424	-28,9	12.024	8.544	-28,9	0,7	6,00	6,00	-
34	Útica	Cundinamarca	3.312	2.992	-9,7	3.297	2.782	-15,6	19.782	8.346	-57,8	0,7	6,00	3,00	-50,0
35	El Cerrito	Valle del Cauca	882	872	-1,1	882	832	-5,7	8.820	8.320	-5,7	0,7	10,00	10,00	-
36	Otros Municipios		132.897	127.753	-3,9	115.877	107.066	-7,6	627.459	558.884	-10,9	48,6	5,41	5,22	-3,6

Caña Panelera

Evaluaciones Agropecuarias Municipales

MINAGRICULTURA



GOBIERNO DE COLOMBIA

ÁREA SEMBRADA DEL CULTIVO DE CAÑA PANELERA EN 2016

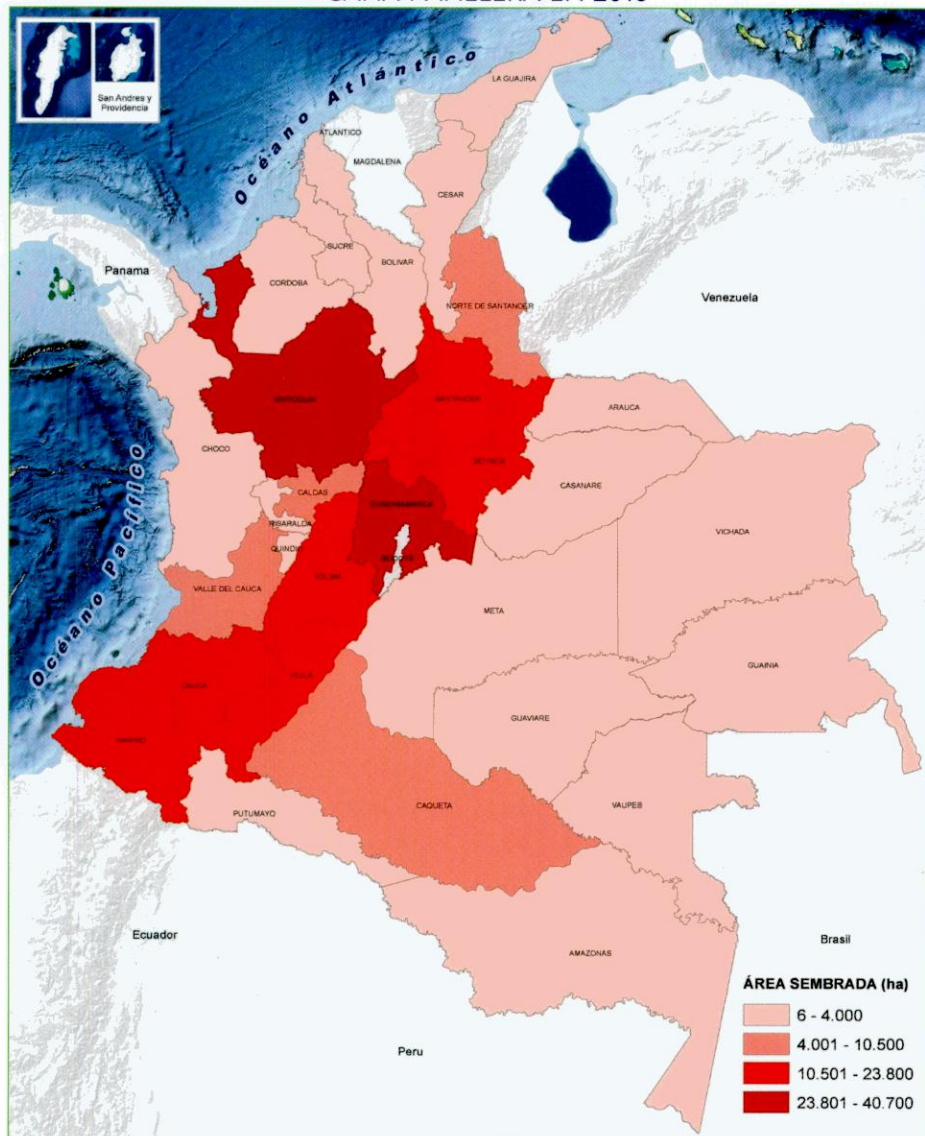

PARTICIPACIÓN PRINCIPALES DEPARTAMENTOS PRODUCTORES DE CAÑA PANELERA EN 2016

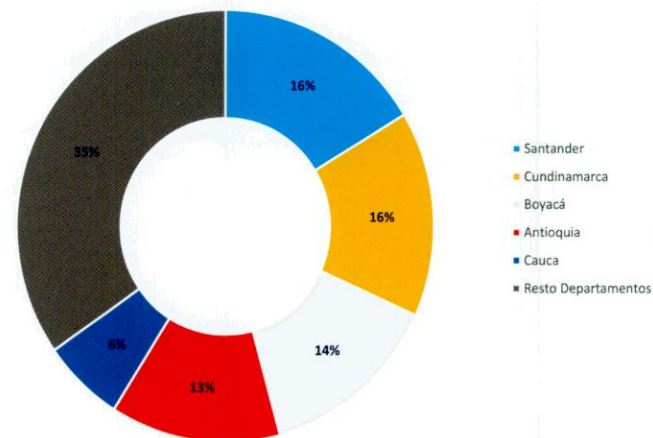

CUNDINAMARCA, DEPARTAMENTO CON MÁS ÁREA SEMBRADA DEL CULTIVO DE CAÑA PANELERA EN 2016

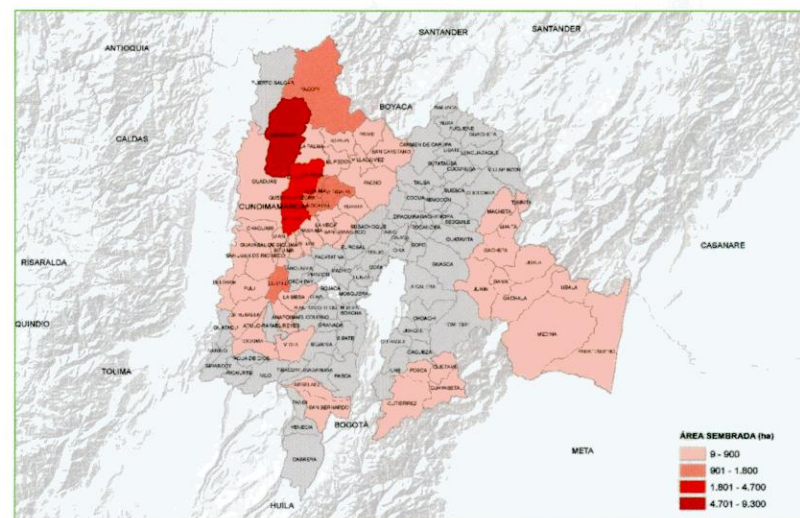

Yuca

Evaluaciones Agropecuarias Municipales



ÁREA SEMBRADA Y ÁREA COSECHADA DEL CULTIVO DE YUCA 2007-2016

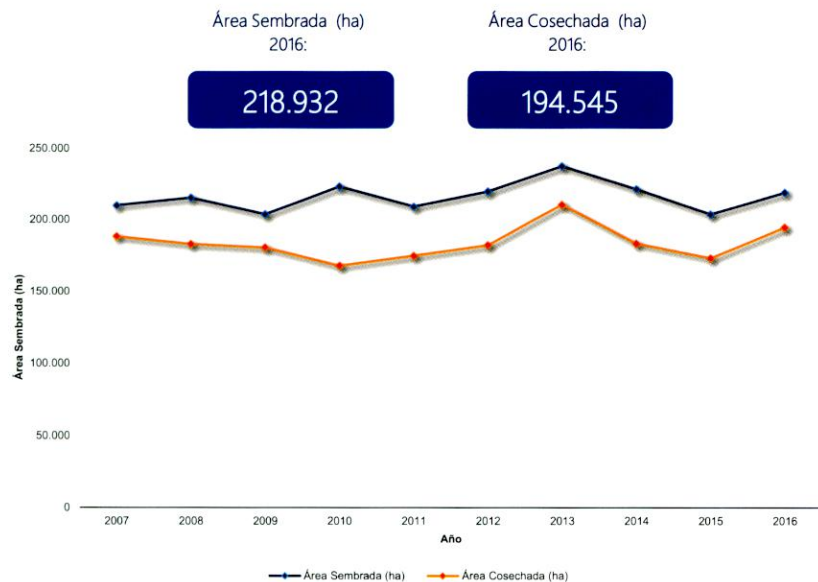

PRODUCCIÓN Y RENDIMIENTO DEL CULTIVO DE YUCA 2007-2016

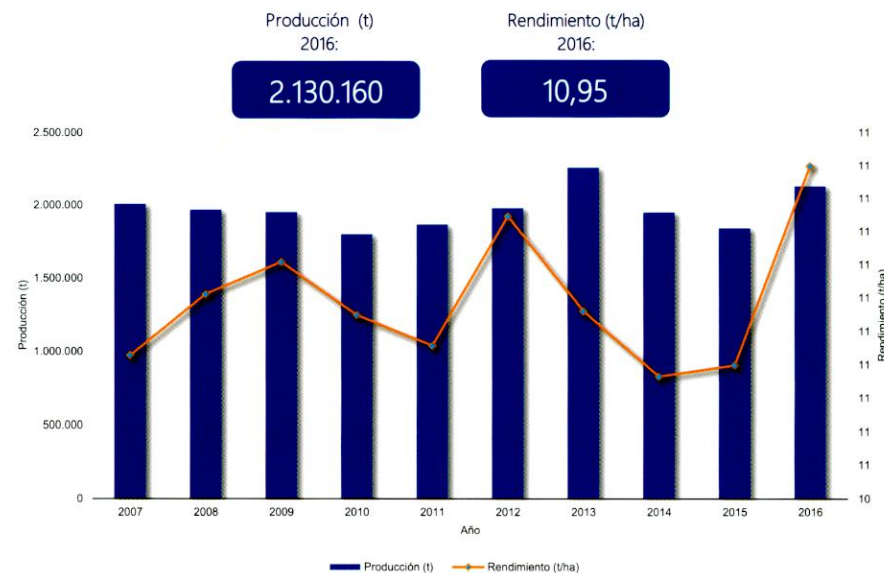

CALENDARIO DE SIEMBRAS Y COSECHAS DEL CULTIVO DE YUCA 2016

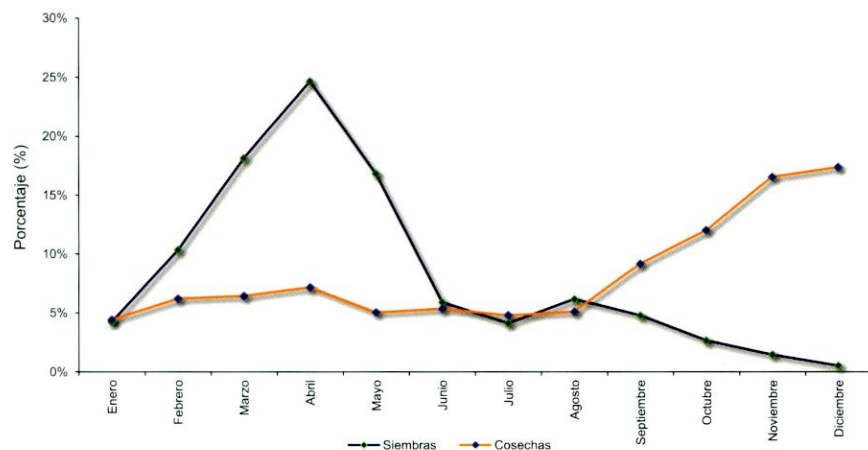

ÁREA SEMBRADA, ÁREA COSECHADA, PRODUCCIÓN Y RENDIMIENTO DEL CULTIVO DE YUCA 2007-2016

Año	Área Sembrada (ha)	Área Cosechada (ha)	Producción (t)	Rendimiento (t/ha)
2007	210.002	188.337	2.008.519	10,66
2008	215.432	183.030	1.968.670	10,76
2009	203.742	180.560	1.950.833	10,80
2010	223.306	167.878	1.800.486	10,72
2011	209.183	174.769	1.866.342	10,68
2012	219.727	182.182	1.980.881	10,87
2013	237.585	210.597	2.259.832	10,73
2014	221.416	183.340	1.949.443	10,63
2015	203.677	172.978	1.842.111	10,65
2016	218.932	194.545	2.130.160	10,95

Fuente: Ministerio de Agricultura y Desarrollo Rural. Secretarías de Agricultura Departamentales. Alcaldías Municipales. Producción expresada en tuberculo fresco.

Yuca

Evaluaciones Agropecuarias
Municipales

GOBIERNO DE COLOMBIA

ÁREA SEMBRADA, ÁREA COSECHADA, PRODUCCIÓN Y RENDIMIENTO DEL CULTIVO DE YUCA SEGÚN DEPARTAMENTO 2015-2016

Departamento	Área Sembrada (ha)		Variación (%)	Participación (%)	Área Cosechada (ha)		Variación (%)	Participación (%)	Producción expresada en tubérculo fresco						
	2015	2016			2015	2016			Producción (t)		Variación (%)	Participación (%)	Rendimiento (t)		
	2015	2016	2015	2016	2015	2016	2015	2016	2015	2016			Variación (%)		
TOTAL	203.677	218.932	7,5	100,0	172.978	194.545	12,5	100,0	1.842.111	2.130.160	15,6	100,0	10,65	10,95	2,8
Bolívar	40.450	44.294	9,5	20,2	30.597	37.137	21,4	19,1	250.669	358.855	43,2	16,8	8,19	9,66	17,9
Córdoba	27.407	25.515	-6,9	11,7	25.572	24.743	-3,2	12,7	330.370	300.685	-9,0	14,1	12,92	12,15	-5,9
Magdalena	17.078	18.693	9,5	8,5	13.310	15.456	16,1	7,9	99.201	117.579	18,5	5,5	7,45	7,61	2,1
Sucre	15.389	17.130	11,3	7,8	10.729	13.926	29,8	7,2	123.338	134.095	8,7	6,3	11,50	9,63	-16,2
Santander	9.248	10.952	18,4	5,0	8.515	10.322	21,2	5,3	97.947	111.422	13,8	5,2	11,50	10,79	-6,2
Norte de Santander	9.368	9.885	5,5	4,5	8.930	9.572	7,2	4,9	115.568	129.825	12,3	6,1	12,94	13,56	4,8
Cauca	7.730	8.917	15,3	4,1	7.121	7.579	6,4	3,9	56.783	93.633	64,9	4,4	7,97	12,35	54,9
Antioquia	8.980	8.916	-0,7	4,1	8.311	8.501	2,3	4,4	112.970	123.566	9,4	5,8	13,59	14,54	6,9
Chocó	8.066	8.078	0,1	3,7	8.055	8.012	-0,5	4,1	70.453	77.539	10,1	3,6	8,75	9,68	10,6
Caquetá	7.162	8.012	11,9	3,7	6.161	7.022	14,0	3,6	43.747	52.283	19,5	2,5	7,10	7,45	4,9
Arauca	7.910	7.636	-3,5	3,5	7.558	7.115	-5,9	3,7	148.942	138.385	-7,1	6,5	19,71	19,45	-1,3
Cesar	6.067	7.098	17,0	3,2	3.491	5.761	65,0	3,0	29.061	51.869	78,5	2,4	8,33	9,00	8,1
Meta	5.419	6.969	28,6	3,2	5.409	6.544	21,0	3,4	88.577	103.174	16,5	4,8	16,38	15,77	-3,7
Atlántico	4.857	5.165	6,3	2,4	3.683	4.598	24,8	2,4	29.769	47.559	59,8	2,2	8,08	10,34	28,0
Guaviare	3.229	3.868	19,8	1,8	2.583	2.580	-0,1	1,3	22.369	33.540	49,9	1,6	8,66	13,00	50,1
Huila	3.107	3.345	7,7	1,5	2.907	3.048	4,9	1,6	17.173	17.971	4,6	0,8	5,91	5,90	-0,2
Tolima	3.080	3.258	5,8	1,5	2.789	2.948	5,7	1,5	31.526	33.126	5,1	1,6	11,30	11,24	-0,6
Cundinamarca	2.533	2.969	17,2	1,4	2.346	2.812	19,9	1,4	29.469	31.890	8,2	1,5	12,56	11,34	-9,7
La Guajira	1.545	2.942	90,4	1,3	922	2.549	176,5	1,3	9.332	31.969	242,6	1,5	10,12	12,54	23,9
Boyacá	2.903	2.816	-3,0	1,3	2.672	2.582	-3,4	1,3	25.662	26.832	4,6	1,3	9,60	10,39	8,2
Putumayo	2.307	2.282	-1,1	1,0	2.189	2.171	-0,8	1,1	20.782	19.163	-7,8	0,9	9,49	8,83	-7,0
Casanare	2.054	1.974	-3,9	0,9	1.802	1.884	4,5	1,0	18.969	21.929	15,6	1,0	10,53	11,64	10,6
Nariño	2.936	1.794	-38,9	0,8	2.739	1.661	-39,4	0,9	16.792	10.352	-38,3	0,5	6,13	6,23	1,7
Vaupés	810	1.784	120,2	0,8	773	1.612	108,5	0,8	9.795	14.175	44,7	0,7	12,67	8,79	-30,6
Amazonas	402	1.257	212,7	0,6	375	1.133	202,1	0,6	750	7.315	875,3	0,3	2,00	6,46	222,8
Guainía	1.074	1.128	5,0	0,5	1.070	1.114	4,1	0,6	6.682	12.022	79,9	0,6	6,24	10,79	72,8
Valle del Cauca	608	736	21,0	0,3	581	710	22,2	0,4	7.117	9.195	29,2	0,4	12,24	12,95	5,7
Vichada	885	600	-32,2	0,3	766	582	-24,0	0,3	13.345	8.160	-38,9	0,4	17,42	14,02	-19,5
Quindío	500	377	-24,5	0,2	492	359	-27,0	0,2	6.967	6.350	-8,9	0,3	14,16	17,67	24,8
Caldas	484	333	-31,3	0,2	440	307	-30,3	0,2	5.709	3.720	-34,8	0,2	12,97	12,11	-6,6
Risaralda	81	209	157,6	0,1	81	204	151,4	0,1	2.205	1.958	-11,2	0,1	27,22	9,62	-64,7
San Andrés y Providencia	10	3	-69,8	0,0	10	3	-70,0	0,0	70	25	-63,8	0,0	7,00	8,44	20,6

Fuente: Ministerio de Agricultura y Desarrollo Rural. Secretarías de Agricultura Departamentales. Alcaldías Municipales.

Yuca

Evaluaciones Agropecuarias
Municipales

ÁREA SEMBRADA, ÁREA COSECHADA, PRODUCCIÓN Y RENDIMIENTO DEL CULTIVO DE YUCA
PRINCIPALES MUNICIPIOS PRODUCTORES
2015-2016

No.	Municipio	Departamento	Área Sembrada (ha)			Área Cosechada (ha)			Producción expresada en tubérculo fresco				Rendimiento (t)				
			2015		2016	2015		2016	2015		2016	Variación (%)	Participación (%)	2015		2016	Variación (%)
	TOTAL		203.677	218.932	7,5	172.978	194.545	12,5	1.842.111	2.130.160	15,6	100,0	10,65	10,95	2,8		
1	Tierralta	Córdoba	5.000	5.250	5,0	5.000	5.250	5,0	100.000	84.000	-16,0	3,9	20,00	16,00	-20,0		
2	Araucuita	Arauca	3.950	4.000	1,3	3.800	3.850	1,3	76.000	77.000	1,3	3,6	20,00	20,00	-		
3	Mahates	Bolívar	8.000	8.160	2,0	7.300	5.800	-20,5	62.050	60.600	-2,3	2,8	8,50	10,45	22,9		
4	El Carmen de Bolívar	Bolívar	4.500	5.000	11,1	4.000	5.000	25,0	32.000	50.000	56,3	2,3	8,00	10,00	25,0		
5	El Tambo	Cauca	2.980	4.000	34,2	2.908	3.450	18,6	13.086	49.200	276,0	2,3	4,50	14,26	216,9		
6	Tibú	Norte de Santander	3.500	3.500	-	3.500	3.500	-	45.500	45.500	-	2,1	13,00	13,00	-		
7	Ciénaga de Oro	Córdoba	2.800	2.730	-2,5	2.620	2.680	2,3	35.370	41.010	15,9	1,9	13,50	15,30	13,3		
8	San Juan Nepomuceno	Bolívar	2.000	2.800	40,0	1.750	2.650	51,4	19.250	30.300	57,4	1,4	11,00	11,43	3,9		
9	Cartagena del Chairá	Caquetá	2.100	3.500	66,7	2.000	3.400	70,0	16.000	28.900	80,6	1,4	8,00	8,50	6,3		
10	Arjona	Bolívar	2.800	2.996	7,0	2.730	2.921	7,0	24.570	28.130	14,5	1,3	9,00	9,63	7,0		
11	Saravena	Arauca	1.200	1.500	25,0	1.150	1.300	13,0	23.000	26.000	13,0	1,2	20,00	20,00	-		
12	Chinú	Córdoba	3.700	2.100	-43,2	3.550	2.080	-41,4	52.363	22.437	-57,1	1,1	14,75	10,79	-26,9		
13	Puerto Wilches	Santander	1.500	3.500	133,3	1.400	3.400	142,9	8.400	22.100	163,1	1,0	6,00	6,50	8,3		
14	Riosucio	Chocó	1.236	1.438	16,3	1.236	1.422	15,0	18.540	21.330	15,0	1,0	15,00	15,00	-		
15	Carmen del Darién	Chocó	2.500	2.500	-	2.500	2.500	-	21.000	21.000	-	1,0	8,40	8,40	-		
16	Montería	Córdoba	2.530	2.600	2,8	2.520	2.580	2,4	20.160	20.640	2,4	1,0	8,00	8,00	-		
17	Sahagún	Córdoba	2.100	1.785	-15,0	2.025	1.715	-15,3	24.163	20.475	-15,3	1,0	11,93	11,94	0,1		
18	Zambrano	Bolívar	900	2.800	211,1	900	2.500	177,8	7.200	20.000	177,8	0,9	8,00	8,00	-		
19	El Castillo	Meta	380	1.300	242,1	370	1.300	251,4	4.810	19.500	305,4	0,9	13,00	15,00	15,4		
20	Villanueva	Bolívar	1.500	2.000	33,3	800	1.500	87,5	8.000	19.500	143,8	0,9	10,00	13,00	30,0		
21	Tame	Arauca	1.250	1.100	-12,0	1.150	950	-17,4	23.000	19.000	-17,4	0,9	20,00	20,00	-		
22	Buenos Aires	Cauca	1.141	1.294	13,4	1.084	1.229	13,4	16.256	18.440	13,4	0,9	15,00	15,00	-		
23	Lorica	Córdoba	1.200	1.500	25,0	1.100	1.450	31,8	13.200	17.400	31,8	0,8	12,00	12,00	-		
24	Ponedera	Atlántico	720	1.200	66,7	685	1.150	67,9	6.165	17.250	179,8	0,8	9,00	15,00	66,7		
25	Cáceres	Antioquia	660	660	-	655	655	-	16.375	16.048	-2,0	0,8	25,00	24,50	-2,0		
26	San Jacinto	Bolívar	1.300	1.600	23,1	500	1.400	180,0	3.500	16.000	357,1	0,8	7,00	11,43	63,3		
27	El Bagre	Antioquia	990	982	-0,8	960	955	-0,5	14.400	14.325	-0,5	0,7	15,00	15,00	-		
28	San Pedro	Sucre	977	1.300	33,1	622	1.235	98,6	4.674	13.870	196,7	0,7	7,51	11,23	49,4		
29	Remedios	Antioquia	310	714	130,3	300	678	126,0	6.000	13.560	126,0	0,6	20,00	20,00	-		
30	San José del Guaviare	Guaviare	1.129	1.298	15,0	903	1.038	15,0	8.127	13.494	66,0	0,6	9,00	13,00	44,4		
31	Riohacha	La Guajira	350	1.261	260,3	120	1.092	810,0	960	13.104	1.265,0	0,6	8,00	12,00	50,0		
32	Sardinata	Norte de Santander	900	1.100	22,2	600	870	45,0	9.000	13.050	45,0	0,6	15,00	15,00	-		
33	San Pablo	Bolívar	1.100	850	-22,7	1.000	850	-15,0	7.000	12.750	82,1	0,6	7,00	15,00	114,3		
34	Fuente de Oro	Meta	580	958	65,2	580	732	26,2	10.440	12.444	19,2	0,6	18,00	17,00	-5,6		
35	San Luis de Sincé	Sucre	862	1.170	35,7	381	994	161,2	5.333	12.240	129,5	0,6	14,01	12,31	-12,1		
36	Otros Municipios		135.032	138.487	2,6	110.280	120.469	9,2	1.086.219	1.199.563	10,4	56,3	9,85	9,96	1,1		

Yuca

Evaluaciones Agropecuarias Municipales

MINAGRICULTURA



GOBIERNO DE COLOMBIA

ÁREA SEMBRADA DEL CULTIVO DE YUCA EN 2016

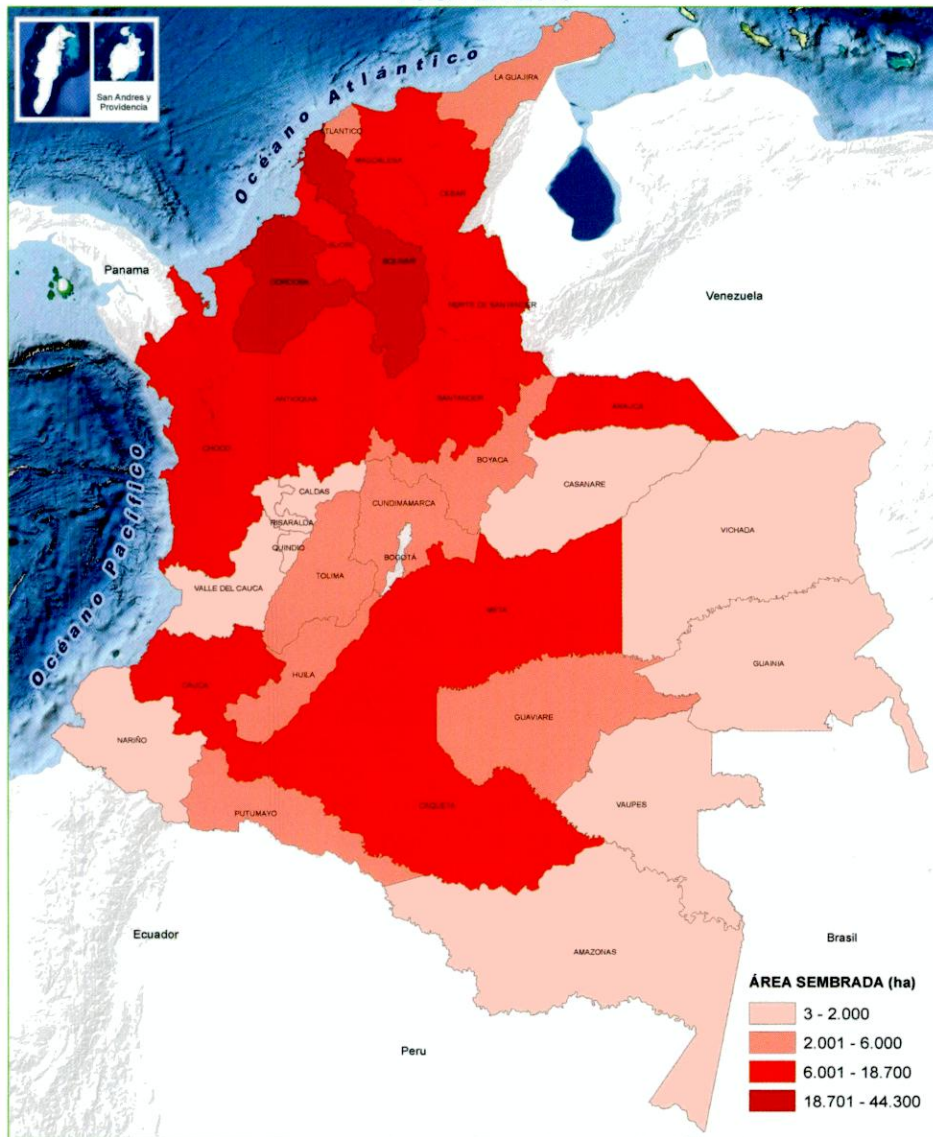

PARTICIPACIÓN PRINCIPALES DEPARTAMENTOS PRODUCTORES DE YUCA EN 2016

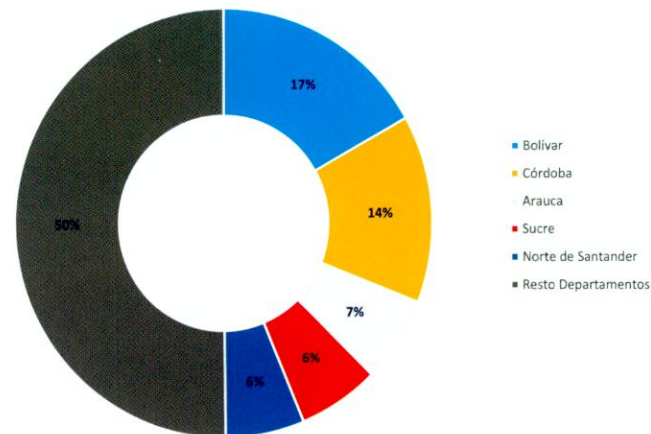

BOLÍVAR, DEPARTAMENTO CON MÁS ÁREA SEMBRADA DEL CULTIVO DE YUCA EN 2016

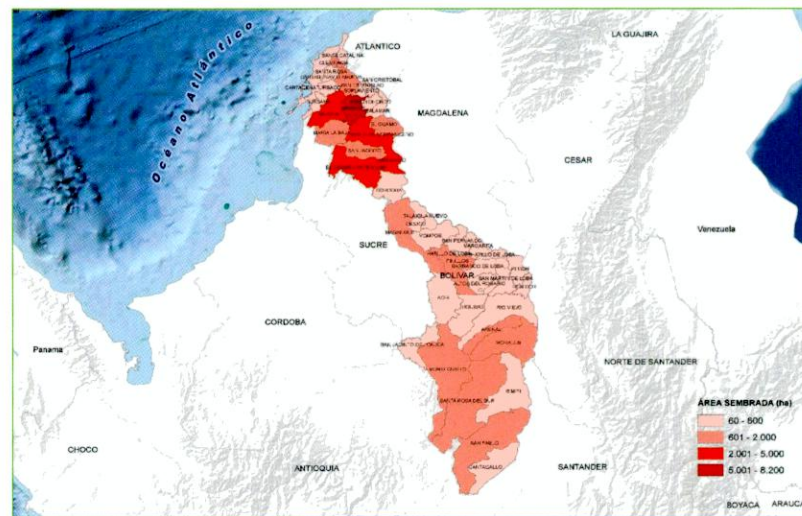

Cacao

Evaluaciones Agropecuarias Municipales



GOBIERNO DE COLOMBIA

ÁREA SEMBRADA Y ÁREA COSECHADA DEL CULTIVO DE CACAO 2007-2016



PRODUCCIÓN Y RENDIMIENTO DEL CULTIVO DE CACAO 2007-2016

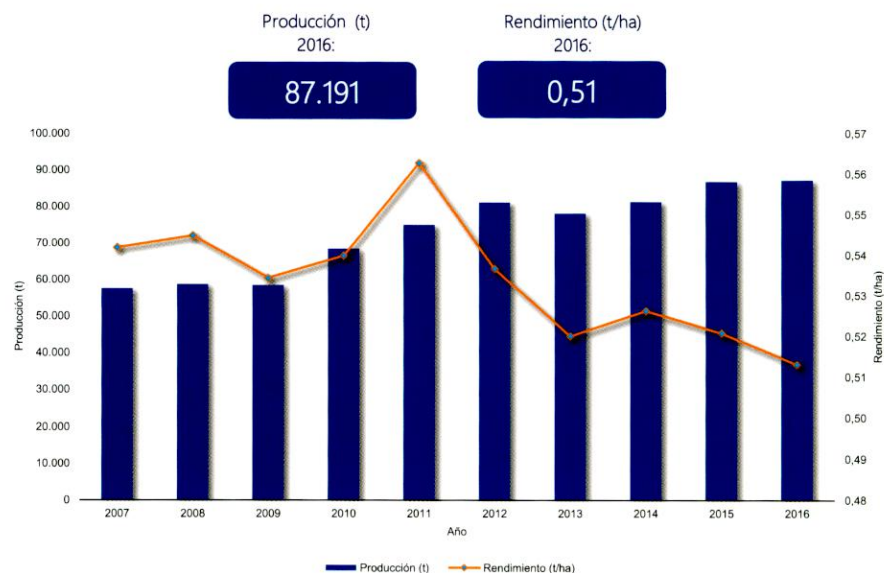

CALENDARIO DE SIEMBRAS Y COSECHAS DEL CULTIVO DE CACAO 2016

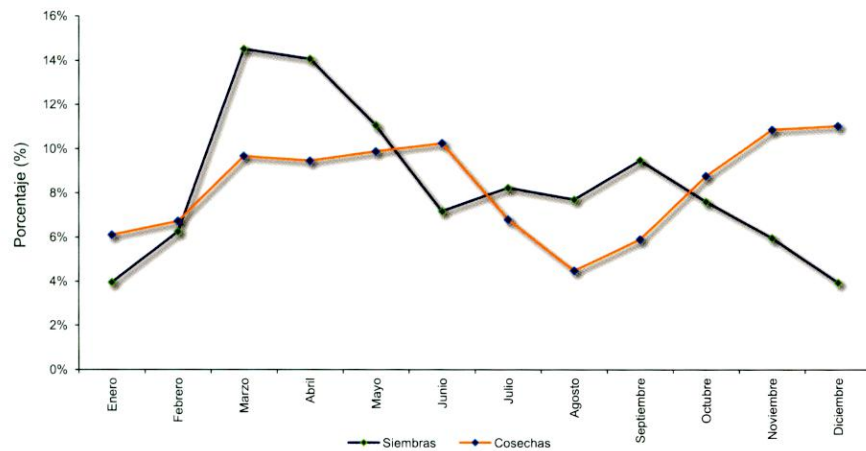

ÁREA SEMBRADA, ÁREA COSECHADA, PRODUCCIÓN Y RENDIMIENTO DEL CULTIVO DE CACAO 2007-2016

Año	Área Sembrada (ha)	Área Cosechada (ha)	Producción (t)	Rendimiento (t/ha)
2007	141.078	106.050	57.467	0,54
2008	151.004	107.683	58.671	0,54
2009	165.175	109.357	58.436	0,53
2010	175.740	126.714	68.404	0,54
2011	188.657	133.098	74.892	0,56
2012	194.079	151.157	81.105	0,54
2013	188.405	150.092	78.052	0,52
2014	193.818	154.513	81.302	0,53
2015	203.162	166.635	86.781	0,52
2016	216.736	169.956	87.191	0,51

Fuente: Ministerio de Agricultura y Desarrollo Rural. Secretarías de Agricultura Departamentales. Alcaldías Municipales. Producción expresada en grano seco.

Cacao

Evaluaciones Agropecuarias
Municipales

MINAGRICULTURA



GOBIERNO DE COLOMBIA

ÁREA SEMBRADA, ÁREA COSECHADA, PRODUCCIÓN Y RENDIMIENTO DEL CULTIVO DE CACAO SEGÚN DEPARTAMENTO 2015-2016

Departamento	Área Sembrada (ha)				Área Cosechada (ha)				Producción expresada en grano seco				Rendimiento (t)			
	2015		2016		2015		2016		2015		2016		2015		2016	Variación (%)
			Variación (%)	Participación (%)			Variación (%)	Participación (%)			Variación (%)	Participación (%)				
TOTAL	203.162	216.736	6,7	100,0	166.635	169.956	2,0	100,0	86.781	87.191	0,5	100,0	0,52	0,51	-1,5	
Santander	47.852	52.568	9,9	24,3	41.789	45.472	8,8	26,8	21.857	23.431	7,2	26,9	0,52	0,52	-1,5	
Antioquia	20.124	21.284	5,8	9,8	14.929	15.492	3,8	9,1	8.704	9.020	3,6	10,3	0,58	0,58	-0,1	
Nariño	24.288	20.785	-14,4	9,6	21.769	18.092	-16,9	10,6	9.671	5.871	-39,3	6,7	0,44	0,32	-27,0	
Arauca	16.298	17.993	10,4	8,3	12.419	13.063	5,2	7,7	7.451	7.838	5,2	9,0	0,60	0,60	-	
Tolima	11.101	11.298	1,8	5,2	9.957	9.849	-1,1	5,8	5.263	5.072	-3,6	5,8	0,53	0,51	-2,6	
Norte de Santander	15.229	11.136	-26,9	5,1	14.771	10.640	-28,0	6,3	7.251	5.880	-18,9	6,7	0,49	0,55	12,6	
Meta	7.340	10.359	41,1	4,8	5.416	5.076	-6,3	3,0	3.201	3.358	4,9	3,9	0,59	0,66	11,9	
Bolívar	8.350	8.398	0,6	3,9	6.497	6.294	-3,1	3,7	2.813	2.508	-10,8	2,9	0,43	0,40	-7,9	
Huila	7.240	7.320	1,1	3,4	6.133	6.488	5,8	3,8	3.788	4.159	9,8	4,8	0,62	0,64	3,8	
Cesar	6.370	6.550	2,8	3,0	6.050	6.154	1,7	3,6	2.632	2.703	2,7	3,1	0,44	0,44	1,0	
Cundinamarca	5.283	6.406	21,3	3,0	4.523	5.510	21,8	3,2	2.340	3.330	42,3	3,8	0,52	0,60	16,8	
Chocó	5.302	5.707	7,6	2,6	4.018	4.542	13,0	2,7	1.477	1.850	25,3	2,1	0,37	0,41	10,8	
Boyacá	5.210	4.559	4,8	2,5	4.449	4.309	-3,2	2,5	2.595	2.156	-16,9	2,5	0,58	0,50	-14,2	
Caquetá	4.178	4.598	10,1	2,1	1.529	1.407	-8,0	0,8	834	591	-29,2	0,7	0,55	0,42	-23,0	
Putumayo	1.429	4.480	213,4	2,1	1.053	4.095	288,8	2,4	482	1.760	265,6	2,0	0,46	0,43	-6,0	
Caldas	3.815	4.304	12,8	2,0	1.848	2.641	42,9	1,6	898	1.416	57,8	1,6	0,49	0,54	10,4	
Cauca	1.793	3.184	77,6	1,5	1.450	1.225	-15,5	0,7	739	609	-17,6	0,7	0,51	0,50	-2,5	
Córdoba	2.812	3.050	8,5	1,4	1.833	2.108	15,0	1,2	1.235	1.289	4,4	1,5	0,67	0,61	-9,2	
Magdalena	2.318	2.402	3,6	1,1	1.723	1.747	1,4	1,0	669	679	1,4	0,8	0,39	0,39	0,0	
Risaralda	1.726	1.861	7,9	0,9	1.194	1.538	28,9	0,9	981	1.257	28,2	1,4	0,82	0,82	-0,5	
Casanare	1.303	1.581	21,3	0,7	565	1.030	82,2	0,6	325	512	57,4	0,6	0,58	0,50	-13,6	
Valle del Cauca	1.259	1.387	10,2	0,6	955	1.197	25,4	0,7	582	724	24,4	0,8	0,61	0,61	-0,7	
Guainía	93	1.264	1259,2	0,6	70	198	182,9	0,1	21	79	277,1	0,1	0,30	0,40	33,3	
Guaviare	1.098	1.193	8,7	0,6	629	721	14,6	0,4	315	361	14,6	0,4	0,50	0,50	-	
Vichada	158	877	455,1	0,4	150	150	-	0,1	90	75	-16,7	0,1	0,60	0,50	-16,7	
La Guajira	612	649	6,0	0,3	603	586	-2,8	0,3	356	346	-2,7	0,4	0,59	0,59	0,1	
Quindío	179	322	79,9	0,1	98	174	76,9	0,1	69	213	206,0	0,2	0,71	1,22	73,0	
Sucre	337	254	-24,7	0,1	182	126	-30,9	0,1	126	88	-30,2	0,1	0,69	0,70	1,0	
Amazonas	37	37	-	0,0	35	35	-	0,0	18	17	-3,4	0,0	0,50	0,48	-3,4	
Vaupés	30	30	-	0,0	-	-	-	-	-	-	-	-	-	-	-	

Fuente: Ministerio de Agricultura y Desarrollo Rural. Secretarías de Agricultura Departamentales. Alcaldías Municipales.

Cacao

Evaluaciones Agropecuarias
Municipales

GOBIERNO DE COLOMBIA

ÁREA SEMBRADA, ÁREA COSECHADA, PRODUCCIÓN Y RENDIMIENTO DEL CULTIVO DE CACAO
PRINCIPALES MUNICIPIOS PRODUCTORES
2015-2016

No.	Municipio	Departamento	Área Sembrada (ha)		Variación (%)	Área Cosechada (ha)		Variación (%)	Producción (t)		Variación (%)	Participación (%)	Rendimiento (t)		Variación (%)
			2015	2016		2015	2016		2015	2016			2015	2016	
			TOTAL			203.162	216.736	6,7	166.635	169.956	2,0	86.781	87.191	0,5	100,0
1	San Vicente de Chucurí	Santander	11.870	13.955	17,6	10.512	13.250	26,0	5.256	6.625	26,0	7,6	0,50	0,50	-
2	El Carmen de Chucurí	Santander	10.887	10.887	-	10.800	10.800	-	5.400	5.400	-	6,2	0,50	0,50	-
3	San Andrés de Tumaco	Nariño	17.360	17.000	-2,1	15.360	15.000	-2,3	6.912	4.500	-34,9	5,2	0,45	0,30	-33,3
4	Araucita	Arauca	6.226	6.690	7,5	4.980	4.990	0,2	2.988	2.994	0,2	3,4	0,60	0,60	-
5	Landázuri	Santander	6.095	6.950	14,0	5.080	5.950	17,1	2.540	2.678	5,4	3,1	0,50	0,45	-10,0
6	Rionegro	Santander	5.589	6.043	8,1	4.984	4.150	-16,7	2.990	2.490	-16,7	2,9	0,60	0,60	-
7	Tame	Arauca	3.710	3.854	3,9	2.763	3.000	8,6	1.658	1.800	8,6	2,1	0,60	0,60	-
8	Saravena	Arauca	3.922	4.022	2,5	2.996	2.996	-	1.798	1.798	-	2,1	0,60	0,60	-
9	Santa Rosa del Sur	Bolívar	3.290	3.490	6,1	3.180	3.180	-	1.431	1.272	-11,1	1,5	0,45	0,40	-11,1
10	Caparrapí	Cundinamarca	302	1.394	361,3	260	1.263	385,4	208	1.137	446,1	1,3	0,80	0,90	12,5
11	Tibú	Norte de Santander	6.065	2.141	-64,7	5.955	2.000	-66,4	2.382	1.060	-55,5	1,2	0,40	0,53	32,5
12	Sardinata	Norte de Santander	2.806	2.444	-12,9	2.785	2.300	-17,4	1.114	920	-17,4	1,1	0,40	0,40	-
13	Yacopí	Cundinamarca	2.371	2.546	7,4	2.201	2.296	4,3	880	918	4,3	1,1	0,40	0,40	-
14	Vistahermosa	Meta	1.250	2.450	96,0	1.004	992	-1,2	602	893	48,2	1,0	0,60	0,90	50,0
15	Turbo	Antioquia	2.186	2.476	13,3	1.851	1.761	-4,9	926	881	-4,9	1,0	0,50	0,50	-
16	Pueblo Rico	Risaralda	876	886	1,1	676	876	29,6	676	876	29,6	1,0	1,00	1,00	-
17	Cimitarra	Santander	1.597	1.627	1,9	1.507	1.535	1,9	829	844	1,9	1,0	0,55	0,55	-
18	San Miguel	Putumayo	300	2.130	610,0	180	2.080	1.055,6	108	832	670,4	1,0	0,60	0,40	-33,3
19	Maceo	Antioquia	1.480	1.580	6,8	1.095	1.380	26,0	657	828	26,0	0,9	0,60	0,60	-
20	Chaparral	Tolima	2.230	1.920	-13,9	2.180	1.800	-17,4	1.090	810	-25,7	0,9	0,50	0,45	-10,0
21	Teorama	Norte de Santander	1.201	1.071	-10,8	1.201	1.050	-12,6	796	725	-8,9	0,8	0,66	0,69	4,2
22	Apartadó	Antioquia	1.534	1.744	13,7	1.404	1.404	-	702	702	-	0,8	0,50	0,50	-
23	Fortul	Arauca	1.488	2.224	49,5	1.102	1.102	-	661	661	-	0,8	0,60	0,60	-
24	Cáceres	Antioquia	1.468	1.844	25,6	773	800	3,5	618	640	3,5	0,7	0,80	0,80	0,0
25	Rioblanco	Tolima	1.030	1.030	-	1.030	1.030	-	618	618	-	0,7	0,60	0,60	-
26	El Playón	Santander	1.235	1.280	3,6	1.165	1.230	5,6	583	615	5,6	0,7	0,50	0,50	-
27	Arauca	Arauca	896	1.147	28,0	578	975	68,7	347	585	68,7	0,7	0,60	0,60	-
28	Rivera	Huila	907	909	0,2	869	855	-1,6	512	561	9,6	0,6	0,59	0,66	11,4
29	Necoclí	Antioquia	1.711	1.786	4,4	984	1.054	7,1	590	527	-10,7	0,6	0,60	0,50	-16,7
30	Lebrija	Santander	1.280	1.650	28,9	1.000	1.000	-	500	500	-	0,6	0,50	0,50	-
31	Valle del Guamuez	Putumayo	425	1.126	164,8	420	994	136,5	210	497	136,5	0,6	0,50	0,50	-
32	Vegachí	Antioquia	820	848	3,4	767	818	6,6	460	491	6,6	0,6	0,60	0,60	-
33	Sucre	Santander	1.000	1.130	13,0	645	980	51,9	323	490	51,9	0,6	0,50	0,50	-
34	El Carmen	Norte de Santander	743	772	3,9	721	755	4,7	451	483	7,1	0,6	0,63	0,64	2,3
35	Pueblo Bello	Cesar	930	953	2,5	870	953	9,5	435	477	9,5	0,5	0,50	0,50	-
36	Otros Municipios		96.082	102.737	6,9	72.757	73.357	0,8	38.530	39.064	1,4	44,8	0,53	0,53	0,6

Fuente: Ministerio de Agricultura y Desarrollo Rural. Secretarías de Agricultura Departamentales. Alcaldías Municipales.

Cacao

Evaluaciones Agropecuarias Municipales



GOBIERNO DE COLOMBIA

ÁREA SEMBRADA DEL CULTIVO DE CACAO EN 2016

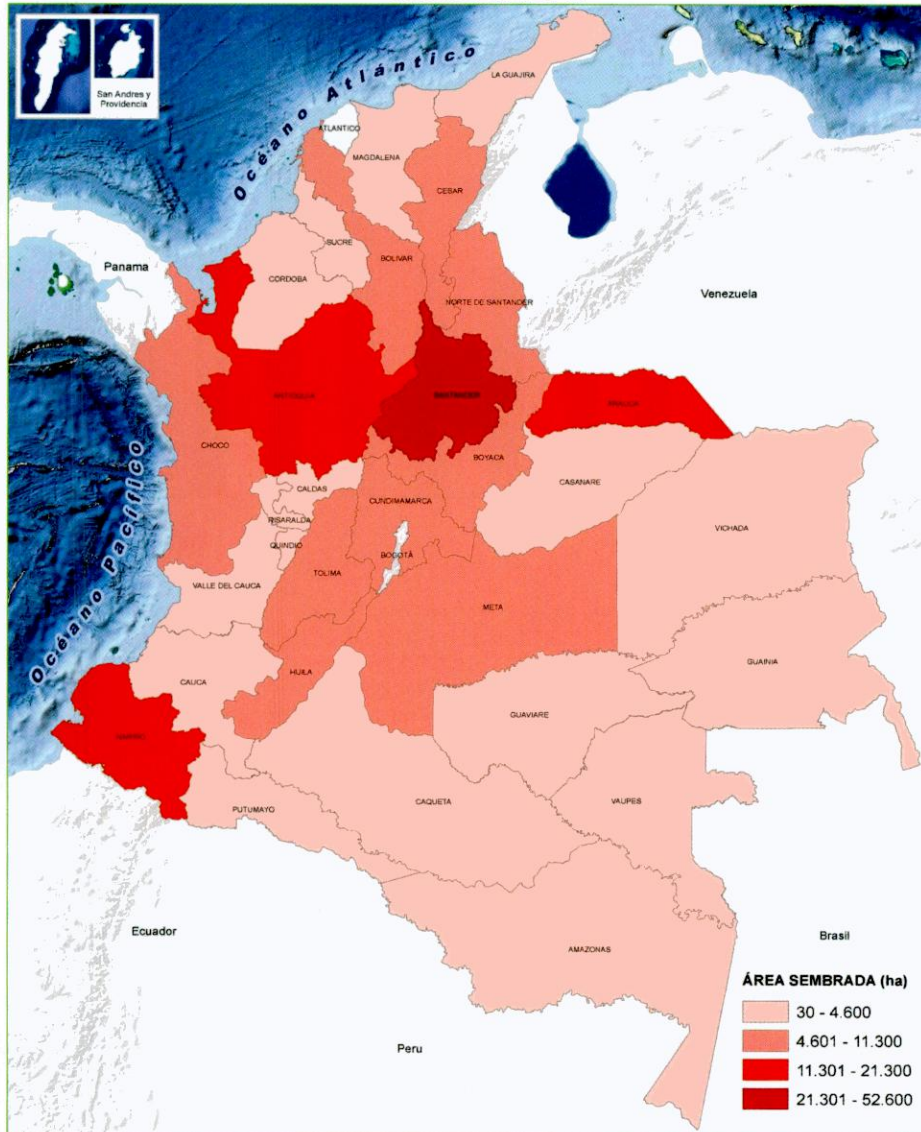

PARTICIPACIÓN PRINCIPALES DEPARTAMENTOS PRODUCTORES DE CACAO EN 2016

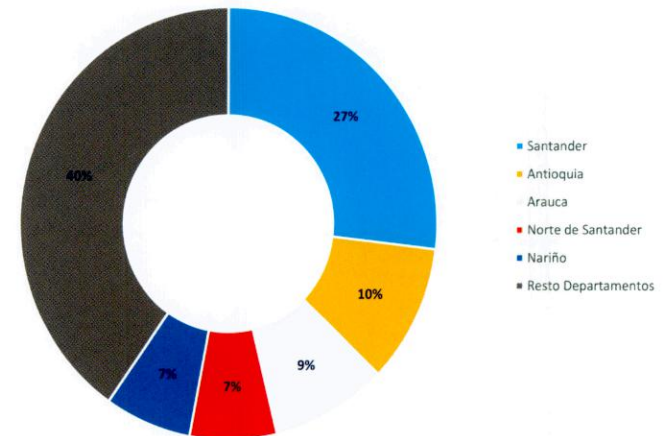

SANTANDER, DEPARTAMENTO CON MÁS ÁREA SEMBRADA DEL CULTIVO DE CACAO EN 2016

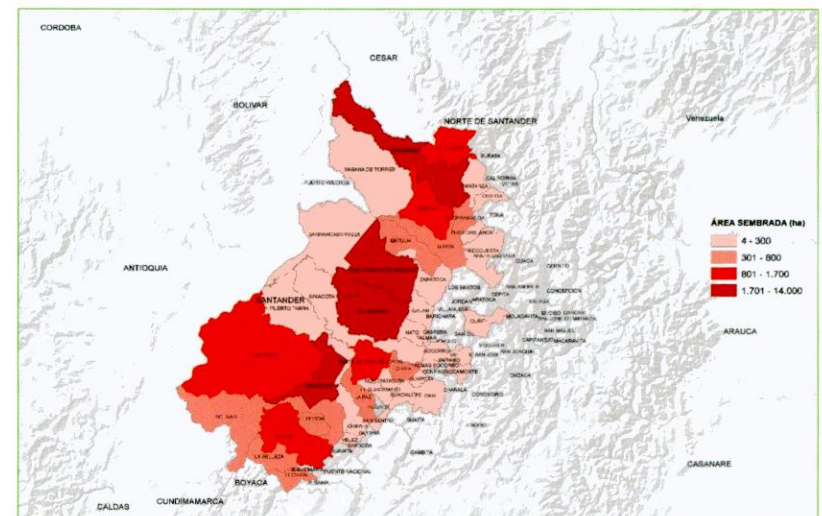

Cítricos

Evaluaciones Agropecuarias Municipales



ÁREA SEMBRADA Y ÁREA COSECHADA DEL CULTIVO DE CÍTRICOS 2007-2016



PRODUCCIÓN Y RENDIMIENTO DEL CULTIVO DE CÍTRICOS 2007-2016

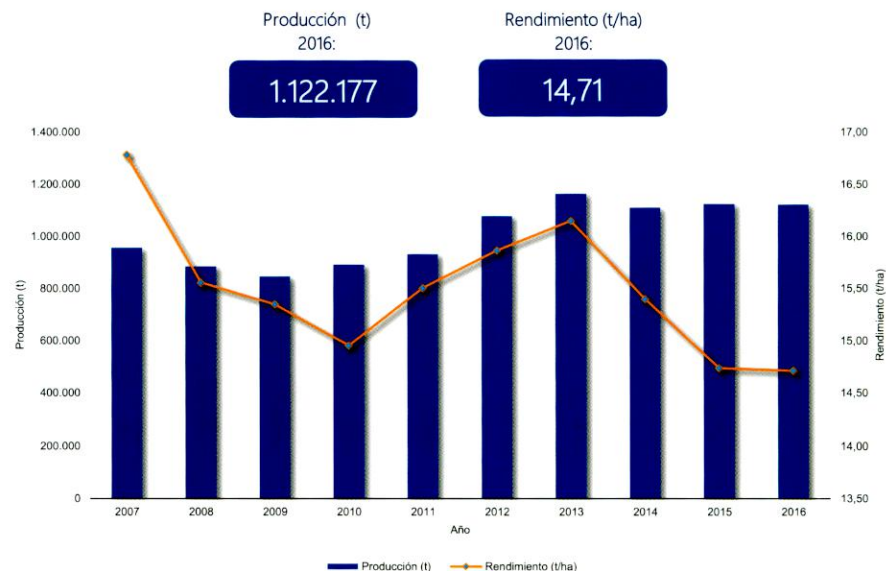

CALENDARIO DE SIEMBRAS Y COSECHAS DEL CULTIVO DE CÍTRICOS 2016

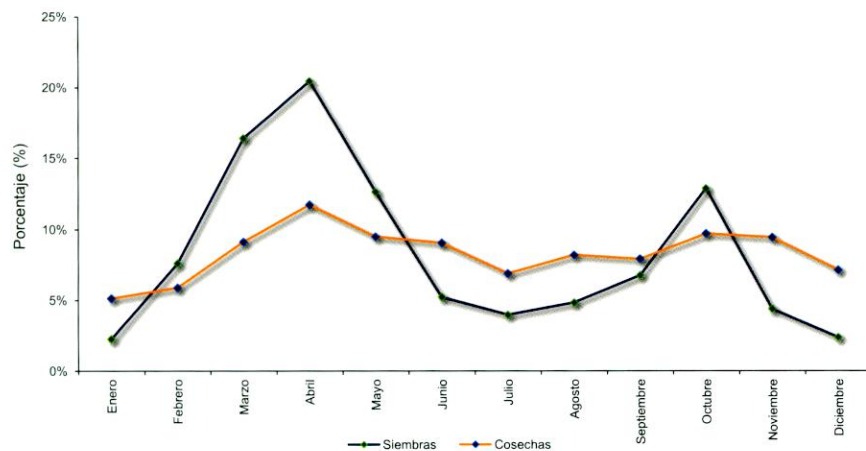

ÁREA SEMBRADA, ÁREA COSECHADA, PRODUCCIÓN Y RENDIMIENTO DEL CULTIVO DE CÍTRICOS 2007-2016

Año	Área Sembrada (ha)	Área Cosechada (ha)	Producción (t)	Rendimiento (t/ha)
2007	68.010	57.005	956.783	16,78
2008	67.446	56.812	883.866	15,56
2009	67.127	55.098	845.611	15,35
2010	69.582	59.564	890.723	14,95
2011	71.212	60.130	932.272	15,50
2012	79.440	67.991	1.078.760	15,87
2013	82.993	72.075	1.164.166	16,15
2014	84.925	72.150	1.111.074	15,40
2015	90.505	76.272	1.124.197	14,74
2016	99.986	76.274	1.122.177	14,71

Fuente: Ministerio de Agricultura y Desarrollo Rural. Secretarías de Agricultura Departamentales. Alcaldías Municipales. Producción expresada en fruto fresco.

Cítricos

Evaluaciones Agropecuarias
Municipales

GOBIERNO DE COLOMBIA

ÁREA SEMBRADA, ÁREA COSECHADA, PRODUCCIÓN Y RENDIMIENTO DEL CULTIVO DE CÍTRICOS SEGÚN DEPARTAMENTO 2015-2016

Departamento	Área Sembrada (ha)		Variación (%)	Participación (%)	Área Cosechada (ha)		Variación (%)	Participación (%)	Producción expresada en fruto fresco						
	2015	2016			2015	2016			Producción (t)		Variación (%)	Participación (%)	Rendimiento (t)		Variación (%)
	2015	2016	2015	2016	2015	2016	2015	2016							
TOTAL	90.505	99.986	10,5	100,0	76.272	76.274	0,0	100,0	1.124.197	1.122.177	-0,2	100,0	14,74	14,71	-0,2
Santander	20.755	21.467	3,4	21,5	16.882	15.625	-7,4	20,5	244.525	252.749	3,4	22,5	14,48	16,18	11,7
Cundinamarca	8.857	10.733	21,2	10,7	8.254	9.448	14,5	12,4	58.446	61.583	5,4	5,5	7,08	6,52	-7,9
Meta	6.522	9.602	47,2	9,6	5.888	5.612	-4,7	7,4	109.175	83.394	-23,6	7,4	18,54	14,86	-19,9
Caldas	7.282	7.345	0,9	7,3	5.783	5.736	-0,8	7,5	96.748	98.522	1,8	8,8	16,73	17,18	2,7
Antioquia	6.295	6.950	10,4	7,0	5.184	5.892	13,6	7,7	103.807	115.542	11,3	10,3	20,02	19,61	-2,1
Tolima	5.513	6.752	22,5	6,8	4.791	4.222	-11,9	5,5	52.457	35.411	-32,5	3,2	10,95	8,39	-23,4
Valle del Cauca	6.381	6.281	-1,6	6,3	6.180	6.105	-1,2	8,0	144.831	155.078	7,1	13,8	23,44	25,40	8,4
Quindío	6.302	6.263	-0,6	6,3	3.637	4.159	14,4	5,5	93.284	106.486	14,2	9,5	25,65	25,60	-0,2
Nariño	4.576	5.197	13,6	5,2	4.326	4.547	5,1	6,0	19.235	19.103	-0,7	1,7	4,45	4,20	-5,5
Magdalena	3.095	3.248	4,9	3,2	2.879	2.904	0,9	3,8	49.649	48.526	-2,3	4,3	17,25	16,71	-3,1
Cesar	2.014	2.559	27,1	2,6	1.678	1.875	11,7	2,5	14.391	17.412	21,0	1,6	8,58	9,29	8,3
Norte de Santander	2.213	2.131	-3,7	2,1	2.123	1.985	-6,5	2,6	22.645	23.063	1,8	2,1	10,66	11,62	8,9
Boyacá	2.365	2.106	-10,9	2,1	2.078	1.574	-24,3	2,1	22.782	16.473	-27,7	1,5	10,97	10,47	-4,5
Cauca	1.645	2.042	24,1	2,0	1.303	1.269	-2,6	1,7	14.048	8.431	-40,0	0,8	10,78	6,64	-38,4
Huila	1.356	1.511	11,4	1,5	1.038	1.217	17,2	1,6	8.072	8.913	10,4	0,8	7,77	7,32	-5,8
Risaralda	1.101	1.387	26,0	1,4	1.025	1.114	8,8	1,5	28.754	31.145	8,3	2,8	28,07	27,95	-0,4
Atlántico	1.130	1.366	21,0	1,4	667	759	13,9	1,0	10.617	14.405	35,7	1,3	15,93	18,98	19,1
Bolívar	943	664	-29,5	0,7	848	521	-38,6	0,7	9.312	5.307	-43,0	0,5	10,99	10,20	-7,2
Arauca	626	640	2,2	0,6	439	410	-6,6	0,5	9.835	9.720	-1,2	0,9	22,40	23,71	5,8
Córdoba	305	470	54,1	0,5	237	258	8,9	0,3	3.929	3.352	-14,7	0,3	16,58	12,99	-21,6
La Guajira	401	386	-3,7	0,4	388	347	-10,6	0,5	1.859	1.661	-10,7	0,1	4,79	4,79	-0,1
Casanare	276	251	-9,2	0,3	200	166	-17,0	0,2	2.975	2.374	-20,2	0,2	14,88	14,30	-3,9
Sucre	217	247	14,2	0,2	180	221	22,6	0,3	840	1.183	40,8	0,1	4,66	5,35	14,8
Chocó	143	196	36,9	0,2	123	157	27,5	0,2	868	1.153	32,8	0,1	7,06	7,35	4,2
Vichada	100	100	-	0,1	84	84	-	0,1	819	819	-	0,1	9,78	9,78	-
Caquetá	54	44	-18,5	0,0	28	32	14,3	0,0	213	233	9,6	0,0	7,59	7,28	-4,1
Amazonas	28	28	-	0,0	26	26	-	0,0	69	69	-	0,0	2,65	2,65	-
Guainía	11	13	18,2	0,0	5	7	40,0	0,0	13	15	16,0	0,0	2,50	2,07	-17,1
Putumayo	-	6	-	0,0	-	3	-	0,0	-	54	-	0,0	-	18,00	-
Vaupés	2	2	-	0,0	1	1	-	0,0	1	1	-	0,0	1,00	1,00	-
San Andrés y Providencia	-	0	-	0,0	-	0	-	0,0	-	5	-	0,0	-	12,04	-

Fuente: Ministerio de Agricultura y Desarrollo Rural. Secretarías de Agricultura Departamentales. Alcaldías Municipales.

Cítricos

Evaluaciones Agropecuarias
Municipales

GOBIERNO DE COLOMBIA

ÁREA SEMBRADA, ÁREA COSECHADA, PRODUCCIÓN Y RENDIMIENTO DEL CULTIVO DE CÍTRICOS
PRINCIPALES MUNICIPIOS PRODUCTORES
2015-2016

No.	Municipio	Departamento	Producción expresada en fruto fresco												
			Área Sembrada (ha)		Variación (%)	Área Cosechada (ha)		Variación (%)	Producción (t)		Variación (%)	Participación (%)	Rendimiento (t)		Variación (%)
			2015	2016		2015	2016		2015	2016			2015	2016	
	TOTAL		90.505	99.986	10,5	76.272	76.274	0,0	1.124.197	1.122.177	-0,2	100,0	14,74	14,71	-0,2
1	Girón	Santander	2.958	3.252	9,9	2.180	2.883	32,2	46.720	76.218	63,1	6,8	21,43	26,44	23,4
2	Rionegro	Santander	6.231	6.976	12,0	5.384	4.508	-16,3	73.492	60.101	-18,2	5,4	13,65	13,33	-2,3
3	Caicedonia	Valle del Cauca	1.957	1.976	1,0	1.927	1.949	1,1	48.175	48.725	1,1	4,3	25,00	25,00	-
4	Lebrija	Santander	4.200	4.490	6,9	2.960	2.928	-1,1	41.280	42.080	1,9	3,7	13,95	14,37	3,1
5	Sevilla	Valle del Cauca	1.192	1.200	0,7	1.182	1.187	0,4	35.460	41.545	17,2	3,7	30,00	35,00	16,7
6	Lejanías	Meta	2.580	5.235	102,9	2.330	2.365	1,5	44.270	33.820	-23,6	3,0	19,00	14,30	-24,7
7	La Tebaida	Quindío	876	1.021	16,6	762	850	11,5	26.670	29.750	11,5	2,7	35,00	35,00	-
8	Fredonia	Antioquia	1.023	948	-7,3	886	942	6,3	29.495	29.719	0,8	2,6	33,29	31,55	-5,2
9	Montenegro	Quindío	1.534	1.534	-	706	900	27,5	21.207	27.000	27,3	2,4	30,04	30,00	-0,1
10	Chinchiná	Caldas	1.016	1.016	-	1.016	1.016	-	18.284	20.316	11,1	1,8	18,00	20,00	11,1
11	Pereira	Risaralda	688	900	30,9	634	702	10,7	17.876	19.717	10,3	1,8	28,20	28,10	-0,3
12	La Mesa	Cundinamarca	1.869	1.873	0,2	1.801	1.822	1,2	16.798	17.002	1,2	1,5	9,33	9,33	0,0
13	Neira	Caldas	0	373	-	0	373	-	0	16.790	-	1,5	-	45,01	-
14	Venecia	Antioquia	816	841	3,1	718	742	3,3	15.453	15.979	3,4	1,4	21,52	21,54	0,1
15	Bugalagrande	Valle del Cauca	593	563	-5,1	593	563	-5,1	16.604	15.764	-5,1	1,4	28,00	28,00	-
16	Guamal	Magdalena	905	990	9,4	880	900	2,3	14.960	15.300	2,3	1,4	17,00	17,00	-
17	Valparaiso	Antioquia	461	916	98,7	330	457	38,5	8.693	15.169	74,5	1,4	26,34	33,19	26,0
18	Tarso	Antioquia	495	492	-0,6	494	491	-0,6	14.017	13.931	-0,6	1,2	28,38	28,39	0,0
19	Villavicencio	Meta	1.485	1.573	5,9	1.455	1.290	-11,3	26.190	12.900	-50,7	1,1	18,00	10,00	-44,4
20	Buenavista	Quindío	653	637	-2,4	640	637	-0,5	12.800	12.740	-0,5	1,1	20,00	20,00	-
21	Aguadas	Caldas	1.133	1.143	0,9	1.093	1.100	0,6	16.395	11.990	-26,9	1,1	15,00	10,90	-27,3
22	Palmas del Socorro	Santander	354	657	85,6	350	514	46,9	8.050	11.982	48,8	1,1	23,00	23,31	1,4
23	Andalucía	Valle del Cauca	405	405	-	405	400	-1,2	7.290	11.200	53,6	1,0	18,00	28,00	55,6
24	Quimbaya	Quindío	748	748	0,0	418	503	20,3	9.071	11.066	22,0	1,0	21,70	22,00	1,4
25	Risaralda	Caldas	550	560	1,8	400	550	37,5	7.200	11.000	52,8	1,0	18,00	20,00	11,1
26	Santo Tomás	Atlántico	382	458	19,9	203	342	68,5	5.869	10.638	81,3	0,9	28,91	31,11	7,6
27	Anserma	Caldas	2.168	2.173	0,2	1.416	1.300	-8,2	28.320	10.400	-63,3	0,9	20,00	8,00	-60,0
28	Támesis	Antioquia	765	773	1,0	723	765	5,8	9.587	10.214	6,5	0,9	13,27	13,36	0,7
29	Ciénaga	Magdalena	588	594	1,0	500	505	1,0	9.500	9.595	1,0	0,9	19,00	19,00	-
30	San Vicente de Chucurí	Santander	800	716	-10,5	692	648	-6,4	6.938	9.462	36,4	0,8	10,03	14,60	45,6
31	Jamundí	Valle del Cauca	453	455	0,4	453	453	-	9.060	9.060	-	0,8	20,00	20,00	-
32	Suaita	Santander	1.898	650	-65,8	1.778	600	-66,3	27.465	9.000	-67,2	0,8	15,45	15,00	-2,9
33	Chimichagua	Cesar	879	1.200	36,5	850	960	12,9	6.800	8.640	27,1	0,8	8,00	9,00	12,5
34	Pijao	Quindío	1.195	1.071	-10,4	410	414	0,9	8.200	8.272	0,9	0,7	20,00	20,00	-
35	Calarcá	Quindío	390	390	-0,1	262	300	14,5	6.760	7.740	14,5	0,7	25,80	25,80	0,0
36	Otros Municipios		46.265	51.186	10,6	39.442	39.417	-0,1	429.247	407.353	-5,1	36,3	10,88	10,33	-5,0

Cítricos

Evaluaciones Agropecuarias Municipales

MINAGRICULTURA



GOBIERNO DE COLOMBIA

ÁREA SEMBRADA DEL CULTIVO DE CÍTRICOS EN 2016

PARTICIPACIÓN PRINCIPALES DEPARTAMENTOS PRODUCTORES DE CÍTRICOS EN 2016

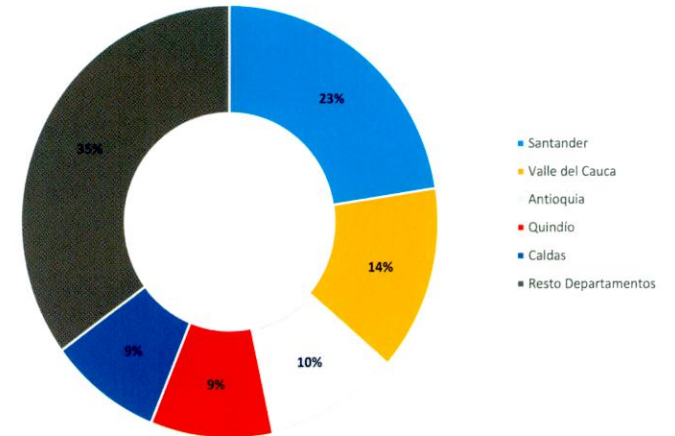
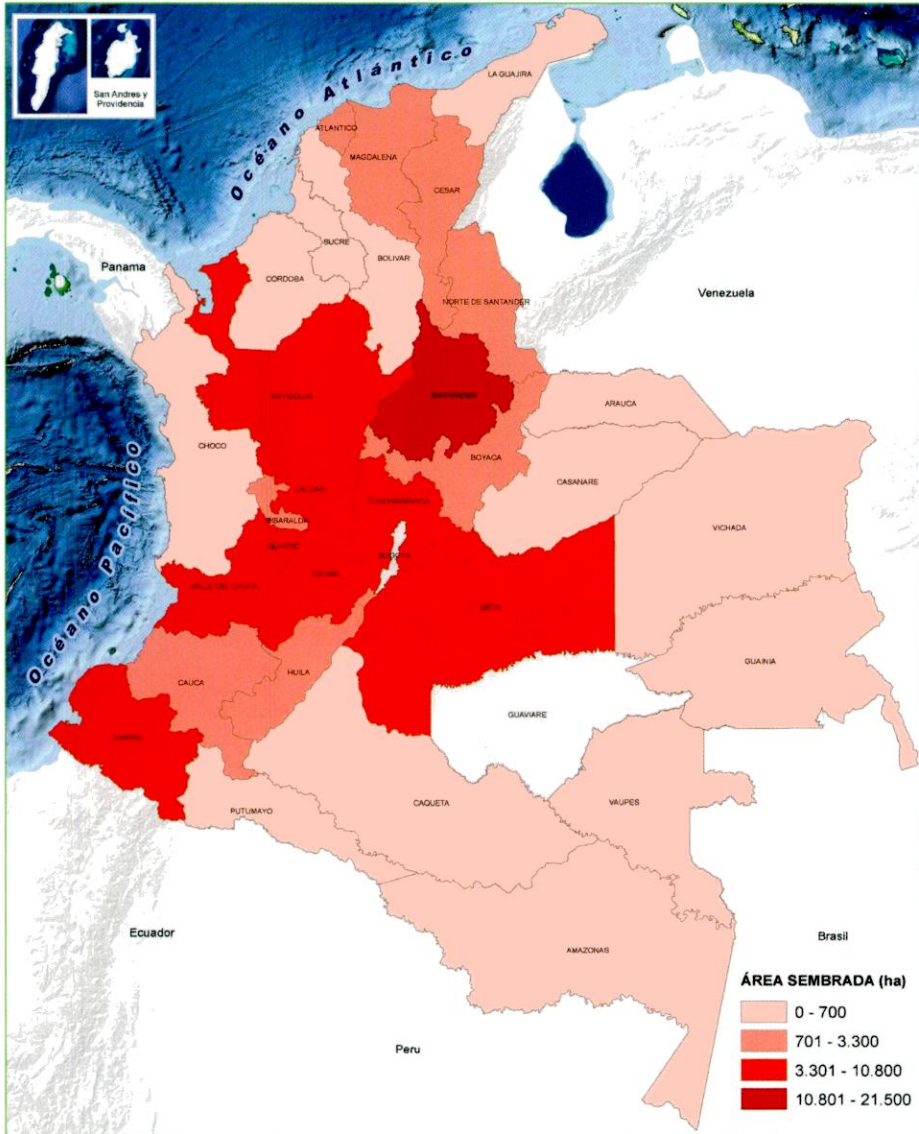

SANTANDER, DEPARTAMENTO CON MÁS ÁREA SEMBRADA DEL CULTIVO DE CÍTRICOS EN 2016

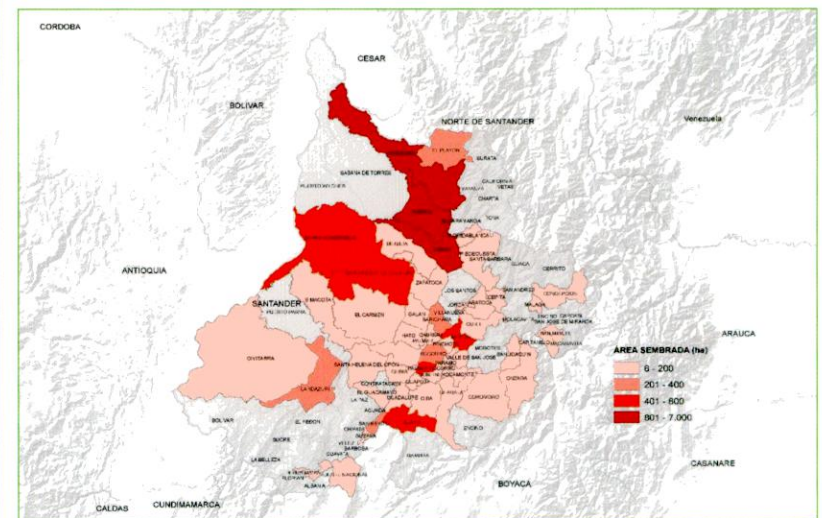

Banano

Evaluaciones Agropecuarias Municipales



GOBIERNO DE COLOMBIA

ÁREA SEMBRADA Y ÁREA COSECHADA DEL CULTIVO DE BANANO 2007-2016



PRODUCCIÓN Y RENDIMIENTO DEL CULTIVO DE BANANO 2007-2016

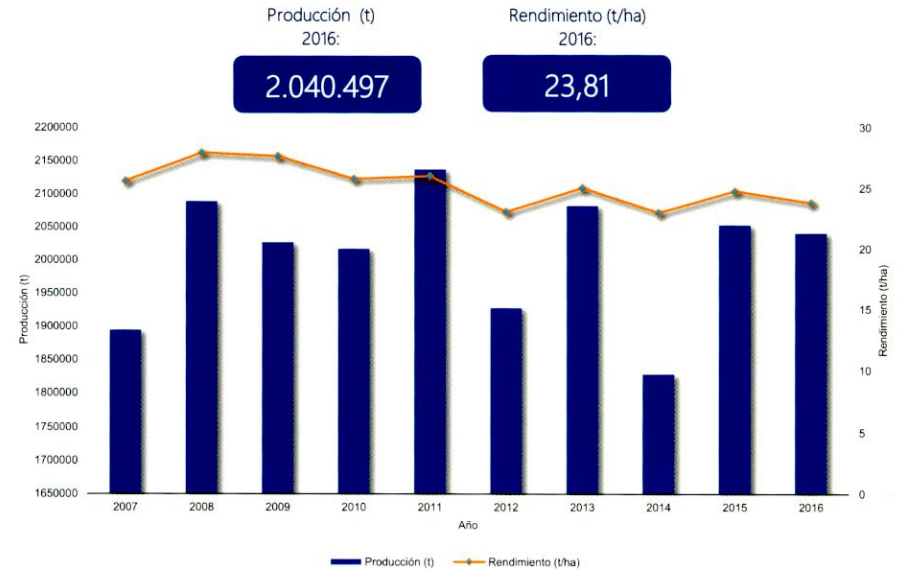

CALENDARIO DE SIEMBRAS Y COSECHAS DEL CULTIVO DE BANANO 2016

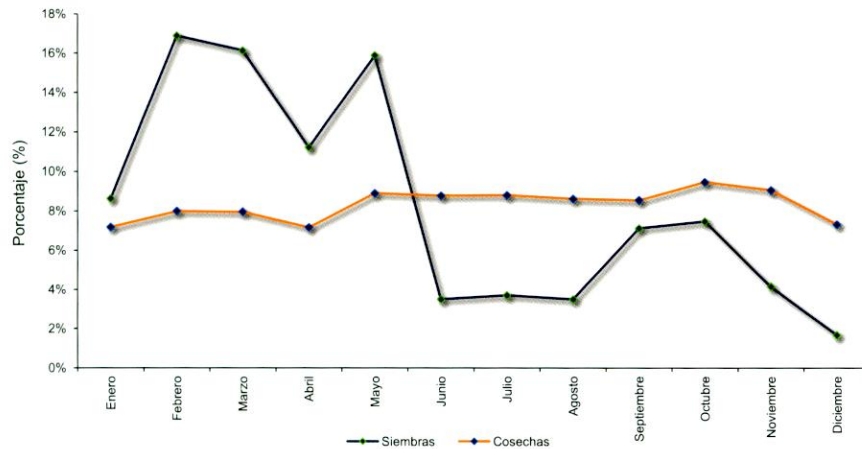

ÁREA SEMBRADA, ÁREA COSECHADA, PRODUCCIÓN Y RENDIMIENTO DEL CULTIVO DE BANANO 2007-2016

Año	Área Sembrada (ha)	Área Cosechada (ha)	Producción (t)	Rendimiento (t/ha)
2007	80.532	73.955	1.894.254	25,61
2008	80.565	74.802	2.088.862	27,93
2009	78.894	73.344	2.026.514	27,63
2010	82.682	78.259	2.016.992	25,77
2011	88.613	82.154	2.137.200	26,01
2012	89.815	83.543	1.927.124	23,07
2013	88.610	83.164	2.082.166	25,04
2014	85.341	79.495	1.827.558	22,99
2015	89.717	82.905	2.052.991	24,76
2016	94.247	85.700	2.040.497	23,81

Fuente: Ministerio de Agricultura y Desarrollo Rural. Secretarías de Agricultura Departamentales. Alcaldías Municipales. Producción expresada en fruto fresco.

Banano

Evaluaciones Agropecuarias
Municipales

GOBIERNO DE COLOMBIA

ÁREA SEMBRADA, ÁREA COSECHADA, PRODUCCIÓN Y RENDIMIENTO DEL CULTIVO DE BANANO
SEGÚN DEPARTAMENTO
2015-2016

Departamento	Área Sembrada (ha)				Área Cosechada (ha)				Producción expresada en fruto fresco				Rendimiento (t)		
	2015		2016		2015		2016		2015		2016		2015	2016	
			Variación (%)	Participación (%)			Variación (%)	Participación (%)			Variación (%)	Participación (%)			Variación (%)
TOTAL	89.717	94.247	5,0	100,0	82.905	85.700	3,4	100,0	2.052.991	2.040.497	-0,6	100,0	24,76	23,81	-3,9
Antioquia	37.473	37.253	-0,6	39,5	37.328	36.084	-3,3	42,1	1.278.590	1.222.938	-4,4	59,9	34,25	33,89	-1,1
Magdalena	12.414	12.414	-	13,2	11.071	11.136	0,6	13,0	396.858	413.790	4,3	20,3	35,85	37,16	3,7
Valle del Cauca	7.137	7.206	1,0	7,6	6.612	6.801	2,9	7,9	105.448	111.862	6,1	5,5	15,95	16,45	3,1
Nariño	5.039	6.498	28,9	6,9	4.236	5.537	30,7	6,5	22.648	27.106	19,7	1,3	5,35	4,90	-8,4
Cundinamarca	4.677	5.687	21,6	6,0	4.254	5.446	28,0	6,4	35.180	42.034	19,5	2,1	8,27	7,72	-6,7
Chocó	4.183	4.607	10,1	4,9	3.627	4.158	14,6	4,9	18.272	19.918	9,0	1,0	5,04	4,79	-4,9
Tolima	3.703	3.834	3,5	4,1	2.942	3.259	10,8	3,8	23.950	39.272	64,0	1,9	8,14	12,05	48,0
Santander	3.360	3.335	-0,7	3,5	2.687	2.242	-16,6	2,6	27.171	38.244	40,8	1,9	10,11	17,06	68,7
Huila	2.403	2.890	20,3	3,1	1.646	2.025	23,1	2,4	10.547	13.043	23,7	0,6	6,41	6,44	0,5
La Guajira	2.392	2.637	10,2	2,8	2.069	2.392	15,6	2,8	73.187	47.840	-34,6	2,3	35,37	20,00	-43,4
Quindío	2.022	2.499	23,6	2,7	1.956	2.198	12,3	2,6	28.579	34.233	19,8	1,7	14,61	15,58	6,6
Norte de Santander	1.476	1.534	3,9	1,6	1.469	1.487	1,2	1,7	7.532	8.374	11,2	0,4	5,13	5,63	9,8
Putumayo	836	836	-	0,9	702	702	-	0,8	4.832	4.832	-	0,2	6,88	6,88	-
Risaralda	629	791	25,8	0,8	605	543	-10,2	0,6	7.948	5.926	-25,4	0,3	13,15	10,92	-17,0
Cauca	521	651	24,8	0,7	449	522	16,3	0,6	1.847	1.875	1,5	0,1	4,11	3,59	-12,7
Boyacá	435	493	13,3	0,5	337	394	16,9	0,5	2.065	2.498	21,0	0,1	6,13	6,34	3,5
Caldas	427	442	3,4	0,5	338	201	-40,5	0,2	4.813	3.536	-26,5	0,2	14,24	17,59	23,5
Cesar	350	355	1,4	0,4	350	355	1,4	0,4	2.100	1.775	-15,5	0,1	6,00	5,00	-16,7
Casanare	210	225	7,1	0,2	200	180	-10,0	0,2	1.240	1.116	-10,0	0,1	6,20	6,20	-
Meta	30	61	101,7	0,1	28	38	35,7	0,0	185	283	53,0	0,0	6,61	7,45	12,7
San Andrés y Providencia	-	0	-	0,0	-	0	-	0,0	-	3	-	0,0	-	18,88	-

Fuente: Ministerio de Agricultura y Desarrollo Rural. Secretarías de Agricultura Departamentales. Alcaldías Municipales.

Banano

Evaluaciones Agropecuarias
Municipales

GOBIERNO DE COLOMBIA

ÁREA SEMBRADA, ÁREA COSECHADA, PRODUCCIÓN Y RENDIMIENTO DEL CULTIVO DE BANANO
PRINCIPALES MUNICIPIOS PRODUCTORES
2015-2016

No.	Municipio	Departamento	Producción expresada en fruto fresco												
			Área Sembrada (ha)			Área Cosechada (ha)			Producción (t)			Rendimiento (t)			
			2015	2016	Variación (%)	2015	2016	Variación (%)	2015	2016	Variación (%)	Participación (%)	2015	2016	Variación (%)
TOTAL			89.717	94.247	5,0	82.905	85.700	3,4	2.052.991	2.040.497	-0,6	100,0	24,76	23,81	-3,9
1	Carepa	Antioquia	12.423	11.421	-8,1	12.419	11.421	-8,0	433.965	399.995	-7,8	19,6	34,94	35,02	0,2
2	Turbo	Antioquia	10.146	10.084	-0,6	10.146	10.084	-0,6	365.075	354.807	-2,8	17,4	35,98	35,19	-2,2
3	Apartadó	Antioquia	8.810	8.756	-0,6	8.810	8.756	-0,6	315.504	306.668	-2,8	15,0	35,81	35,02	-2,2
4	Zona Bananera	Magdalena	8.653	8.653	-	7.675	7.720	0,6	278.544	290.428	4,3	14,2	36,29	37,62	3,7
5	Chigorodó	Antioquia	4.255	4.229	-0,6	4.255	4.229	-0,6	152.626	148.328	-2,8	7,3	35,87	35,08	-2,2
6	El Retén	Magdalena	1.520	1.520	-	1.372	1.381	0,6	47.343	49.363	4,3	2,4	34,50	35,76	3,7
7	Ciénaga	Magdalena	1.079	1.079	-	974	980	0,6	35.359	36.867	4,3	1,8	36,29	37,62	3,7
8	Sevilla	Valle del Cauca	1.810	1.810	-	1.660	1.810	9,0	41.500	36.200	-12,8	1,8	25,00	20,00	-20,0
9	Riohacha	La Guajira	1.636	1.817	11,1	1.477	1.636	10,8	52.454	32.720	-37,6	1,6	35,51	20,00	-43,7
10	San Vicente de Chucurí	Santander	1.500	1.498	-0,1	1.500	1.180	-21,3	16.500	29.500	78,8	1,4	11,00	25,00	127,3
11	Santa Marta	Magdalena	837	837	-	756	760	0,6	25.303	26.382	4,3	1,3	33,48	34,70	3,7
12	Cunday	Tolima	1.700	1.700	-	1.200	1.445	20,4	6.000	21.675	261,3	1,1	5,00	15,00	200,0
13	San Juan de Rioseco	Cundinamarca	2.230	2.215	-0,7	2.020	2.200	8,9	14.140	19.800	40,0	1,0	7,00	9,00	28,6
14	Dibulla	La Guajira	756	820	8,5	592	756	27,6	20.733	15.120	-27,1	0,7	35,00	20,00	-42,9
15	Riofrío	Valle del Cauca	534	544	1,9	492	534	8,5	6.150	13.884	125,8	0,7	12,50	26,00	108,0
16	Obando	Valle del Cauca	446	449	0,7	419	441	5,3	9.218	9.702	5,3	0,5	22,00	22,00	-
17	Tuluá	Valle del Cauca	527	527	-	522	520	-0,4	4.698	9.360	99,2	0,5	9,00	18,00	100,0
18	Montenegro	Quindío	351	391	11,2	350	351	0,4	7.000	7.026	0,4	0,3	20,00	20,00	-
19	Fundación	Magdalena	210	210	-	190	191	0,6	6.541	6.820	4,3	0,3	34,50	35,76	3,7
20	La Tebaida	Quindío	296	329	11,0	296	292	-1,4	5.920	6.758	14,2	0,3	20,00	23,14	15,7
21	Ibagué	Tolima	430	430	-	380	380	-	6.574	6.574	-	0,3	17,30	17,30	-
22	Vianí	Cundinamarca	496	501	1,0	490	496	1,2	6.370	6.448	1,2	0,3	13,00	13,00	-
23	San Andrés de Tumaco	Nariño	535	850	58,9	525	840	60,0	3.800	5.970	57,1	0,3	7,24	7,11	-1,8
24	Tello	Huila	1.097	1.112	1,4	787	899	14,2	4.724	5.844	23,7	0,3	6,00	6,50	8,3
25	Trujillo	Valle del Cauca	632	634	0,3	632	631	-0,2	7.584	5.679	-25,1	0,3	12,00	9,00	-25,0
26	Buenaventura	Valle del Cauca	515	520	1,0	492	514	4,5	5.286	5.512	4,3	0,3	10,74	10,72	-0,2
27	Caicedonia	Valle del Cauca	409	444	8,6	378	392	3,7	5.292	5.475	3,5	0,3	14,00	13,97	-0,2
28	Barbacoas	Nariño	1.570	1.920	22,3	1.020	1.220	19,6	4.320	5.320	23,1	0,3	4,24	4,36	3,0
29	Córdoba	Quindío	143	432	202,1	143	370	158,7	1.645	5.240	218,6	0,3	11,50	14,16	23,1
30	Pulí	Cundinamarca	106	1.169	1.002,8	106	1.165	999,1	509	4.660	815,9	0,2	4,80	4,00	-16,7
31	El Colegio	Cundinamarca	478	458	-4,1	428	388	-9,2	5.130	4.074	-20,6	0,2	12,00	10,50	-12,5
32	Landázuri	Santander	580	582	0,3	570	400	-29,8	6.270	4.000	-36,2	0,2	11,00	10,00	-9,1
33	Jardín	Antioquia	382	334	-12,6	357	319	-10,6	4.413	3.991	-9,6	0,2	12,36	12,51	1,2
34	Cucutilla	Norte de Santander	338	353	4,4	338	328	-3,0	3.380	3.936	16,4	0,2	10,00	12,00	20,0
35	Aracataca	Magdalena	115	115	-	104	104	0,6	3.769	3.929	4,3	0,2	36,29	37,62	3,7
36	Otros Municipios		22.173	25.506	15,0	19.030	20.568	8,1	139.352	142.442	2,2	7,0	7,32	6,93	-5,4

Banano

Evaluaciones Agropecuarias Municipales

MINAGRICULTURA



GOBIERNO DE COLOMBIA

ÁREA SEMBRADA DEL CULTIVO DE BANANO EN 2016

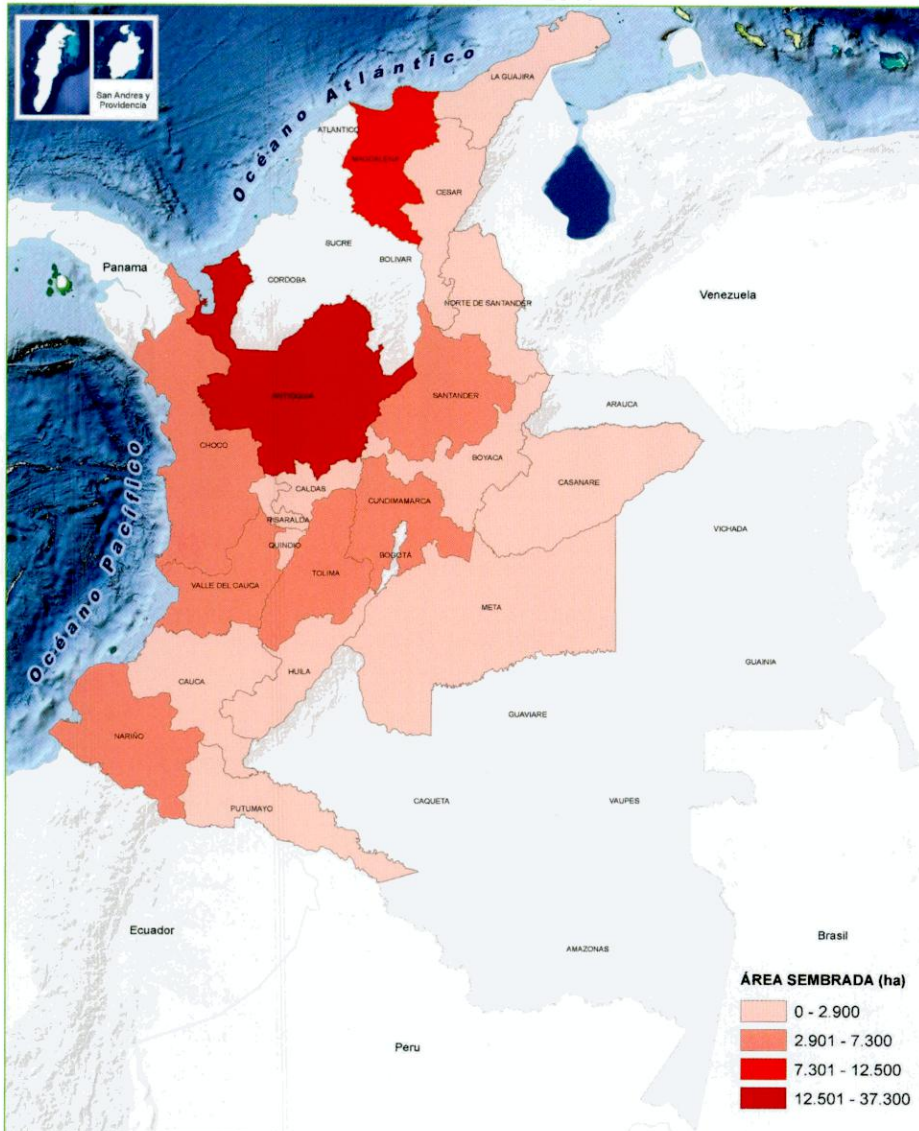

PARTICIPACIÓN PRINCIPALES DEPARTAMENTOS PRODUCTORES DE BANANO EN 2016

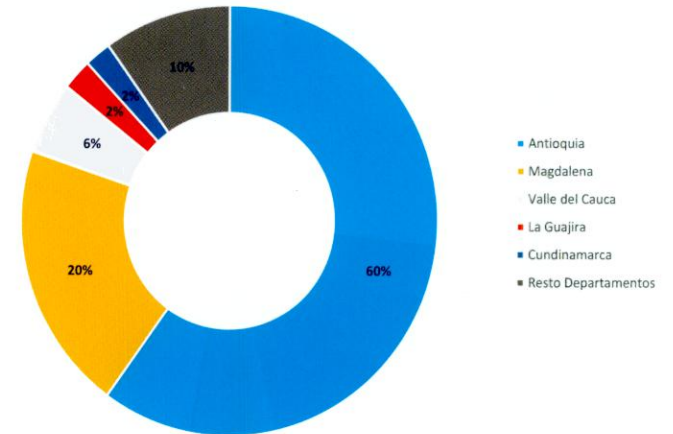

ANTIOQUIA, DEPARTAMENTO CON MÁS ÁREA SEMBRADA DEL CULTIVO DE BANANO EN 2016

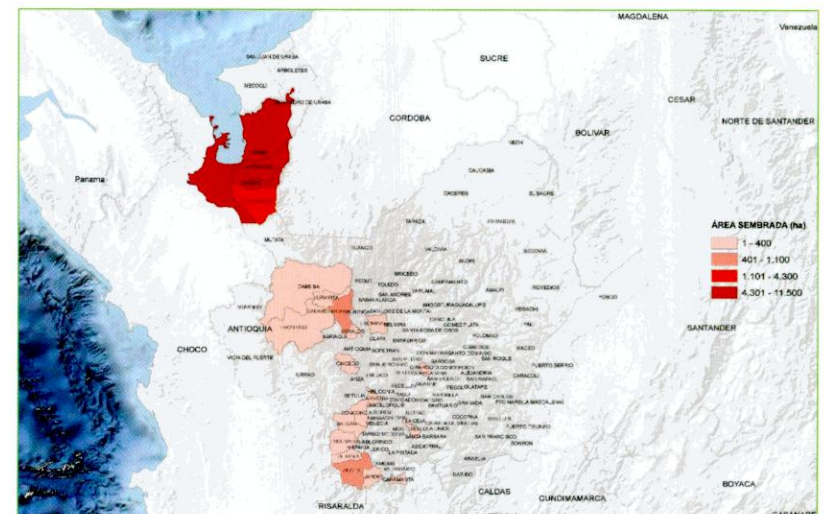

Aguacate

Evaluaciones Agropecuarias Municipales



ÁREA SEMBRADA Y ÁREA COSECHADA DEL CULTIVO DE AGUACATE 2007-2016



PRODUCCIÓN Y RENDIMIENTO DEL CULTIVO DE AGUACATE 2007-2016

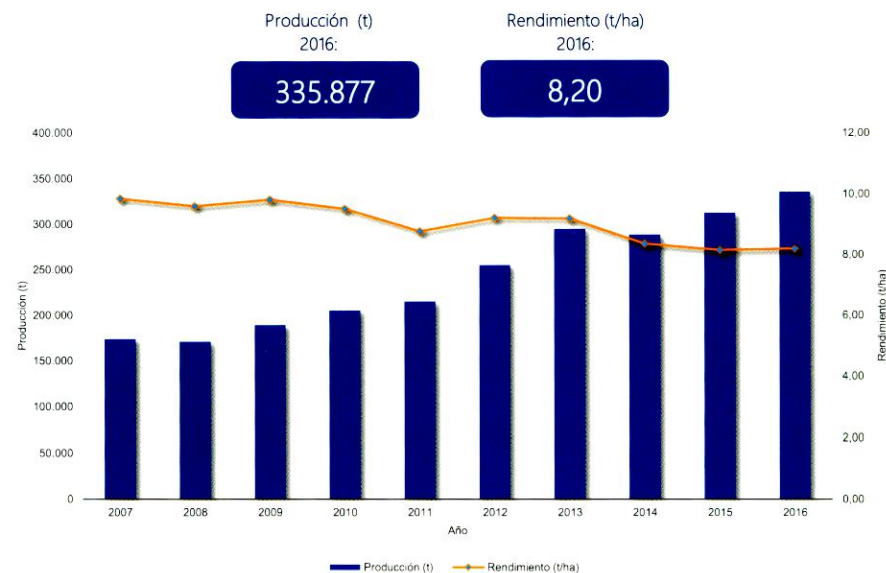

CALENDARIO DE SIEMBRAS Y COSECHAS DEL CULTIVO DE AGUACATE 2016

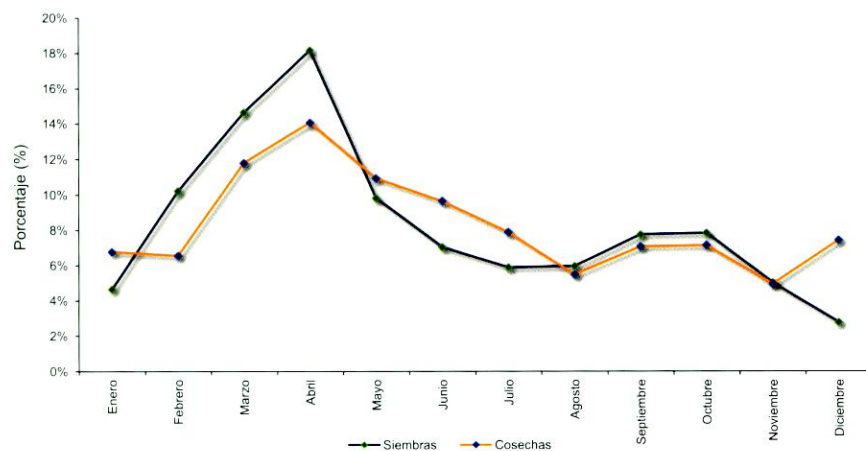

ÁREA SEMBRADA, ÁREA COSECHADA, PRODUCCIÓN Y RENDIMIENTO DEL CULTIVO DE AGUACATE 2007-2016

Año	Área Sembrada (ha)	Área Cosechada (ha)	Producción (t)	Rendimiento (t/ha)
2007	23.985	17.657	173.934	9,85
2008	26.044	17.826	171.155	9,60
2009	27.636	19.253	189.028	9,82
2010	30.006	21.590	205.442	9,52
2011	35.373	24.513	214.917	8,77
2012	40.716	27.705	255.384	9,22
2013	45.103	32.089	294.997	9,19
2014	49.056	34.513	288.739	8,37
2015	57.826	38.359	312.615	8,15
2016	65.000	40.981	335.877	8,20

Fuente: Ministerio de Agricultura y Desarrollo Rural. Secretarías de Agricultura Departamentales. Alcaldías Municipales. Producción expresada en fruto fresco.

Aguacate

Evaluaciones Agropecuarias
Municipales

GOBIERNO DE COLOMBIA

 ÁREA SEMBRADA, ÁREA COSECHADA, PRODUCCIÓN Y RENDIMIENTO DEL CULTIVO DE AGUACATE
 SEGÚN DEPARTAMENTO
 2015-2016

Departamento	Área Sembrada (ha)		Variación (%)	Participación (%)	Área Cosechada (ha)		Variación (%)	Participación (%)	Producción expresada en fruto fresco						
	2015	2016			2015	2016			Producción (t)		Variación (%)	Participación (%)	Rendimiento (t)		Variación (%)
	2015	2016	2015	2016	2015	2016	2015	2016							
TOTAL	57.826	65.000	12,4	100,0	38.359	40.981	6,8	100,0	312.615	335.877	7,4	100,0	8,15	8,20	0,6
Tolima	11.386	12.272	7,8	18,9	10.602	10.516	-0,8	25,7	61.561	58.483	-5,0	17,4	5,81	5,56	-4,2
Antioquia	10.890	11.321	4,0	17,4	5.649	5.780	2,3	14,1	61.690	67.032	8,7	20,0	10,92	11,60	6,2
Caldas	8.447	8.710	3,1	13,4	4.002	4.774	19,3	11,6	33.372	42.575	27,6	12,7	8,34	8,92	7,0
Santander	6.259	6.708	7,2	10,3	3.315	3.434	3,6	8,4	19.918	21.771	9,3	6,5	6,01	6,34	5,5
Risaralda	2.009	2.962	47,4	4,6	1.154	1.604	39,0	3,9	14.091	17.200	22,1	5,1	12,21	10,72	-12,2
Quindío	2.581	2.886	11,8	4,4	1.718	2.059	19,8	5,0	12.585	16.011	27,2	4,8	7,33	7,78	6,2
Cesar	2.463	2.875	16,7	4,4	2.062	2.186	6,0	5,3	18.205	14.770	-18,9	4,4	8,83	6,76	-23,5
Bolívar	3.561	2.652	-25,5	4,1	2.940	2.112	-28,2	5,2	24.135	20.996	-13,0	6,3	8,21	9,94	21,1
Meta	780	2.400	207,7	3,7	527	598	13,5	1,5	5.306	5.951	12,2	1,8	10,07	9,95	-1,2
Huila	1.634	2.363	44,6	3,6	699	1.099	57,2	2,7	7.267	11.586	59,4	3,4	10,39	10,54	1,4
Valle del Cauca	2.164	2.300	6,3	3,5	1.833	1.928	5,2	4,7	25.794	26.389	2,3	7,9	14,07	13,69	-2,7
Cundinamarca	1.199	1.965	63,8	3,0	705	1.295	83,7	3,2	4.797	7.090	47,8	2,1	6,81	5,48	-19,6
Cauca	854	1.141	33,7	1,8	677	797	17,7	1,9	4.094	4.395	7,4	1,3	6,05	5,52	-8,8
Boyacá	528	854	61,7	1,3	277	308	11,2	0,8	1.451	2.040	40,5	0,6	5,25	6,63	26,4
Norte de Santander	868	848	-2,3	1,3	468	508	8,4	1,2	5.533	5.503	-0,6	1,6	11,82	10,84	-8,3
Sucre	649	718	10,6	1,1	523	647	23,7	1,6	4.103	4.821	17,5	1,4	7,85	7,45	-5,0
Nariño	274	547	99,7	0,8	164	234	42,5	0,6	598	974	63,0	0,3	3,64	4,16	14,4
La Guajira	517	522	1,0	0,8	490	477	-2,7	1,2	2.316	2.258	-2,5	0,7	4,73	4,73	0,2
Chocó	251	313	24,8	0,5	208	285	36,8	0,7	1.008	1.529	51,6	0,5	4,85	5,37	10,8
Arauca	316	272	-13,9	0,4	258	240	-7,0	0,6	4.020	3.750	-6,7	1,1	15,58	15,63	0,3
Casanare	135	233	72,3	0,4	42	41	-3,6	0,1	443	313	-29,3	0,1	10,55	7,73	-26,7
Putumayo	12	49	308,3	0,1	12	20	66,7	0,0	150	210	40,0	0,1	12,50	10,50	-16,0
Caquetá	5	45	800,0	0,1	-	1	-	0,0	-	4	-	0,0	-	4,00	-
Amazonas	35	35	-	0,1	27	35	29,6	0,1	157	208	32,5	0,1	5,81	5,94	2,2
Córdoba	5	7	45,8	0,0	5	5	-	0,0	14	14	-	0,0	3,00	3,00	-
Vichada	4	4	-	0,0	2	2	-	0,0	5	5	-	0,0	3,20	3,20	-
Guainía	1	1	-	0,0	1	1	-	0,0	1	1	-	0,0	1,50	1,50	-

Fuente: Ministerio de Agricultura y Desarrollo Rural. Secretarías de Agricultura Departamentales. Alcaldías Municipales.

Aguacate

Evaluaciones Agropecuarias
Municipales

GOBIERNO DE COLOMBIA

ÁREA SEMBRADA, ÁREA COSECHADA, PRODUCCIÓN Y RENDIMIENTO DEL CULTIVO DE AGUACATE
PRINCIPALES MUNICIPIOS PRODUCTORES
2015-2016

No.	Municipio	Departamento	Área Sembrada (ha)			Área Cosechada (ha)			Producción expresada en fruto fresco				Rendimiento (t)		
			2015		2016	2015		2016	2015		2016	2015		2016	Variación (%)
					Variación (%)			Variación (%)			Variación (%)	Participación (%)			Variación (%)
	TOTAL		57.826	65.000	12,4	38.359	40.981	6,8	312.615	335.877	7,4	100,0	8,15	8,20	0,6
1	Fresno	Tolima	5.995	6.095	1,7	5.995	6.095	1,7	23.980	24.380	1,7	7,3	4,00	4,00	-
2	El Carmen de Bolívar	Bolívar	2.788	1.880	-32,6	2.388	1.650	-30,9	19.104	14.850	-22,3	4,4	8,00	9,00	12,5
3	Sonsón	Antioquia	1.350	2.190	62,2	495	785	58,6	6.930	11.775	69,9	3,5	14,00	15,00	7,1
4	Sevilla	Valle del Cauca	320	384	20,0	320	320	-	9.600	9.600	-	2,9	30,00	30,00	-
5	San Sebastián de Mariquita	Tolima	1.084	1.070	-1,3	1.079	1.025	-5,0	8.632	8.713	0,9	2,6	8,00	8,50	6,3
6	Pereira	Risaralda	780	981	25,8	406	780	92,2	6.090	8.426	38,4	2,5	15,00	10,80	-28,0
7	Urao	Antioquia	2.633	2.152	-18,3	305	216	-29,2	10.980	7.539	-31,3	2,2	36,00	34,90	-3,0
8	San Vicente de Chucurí	Santander	496	524	5,6	459	464	1,1	3.213	6.032	87,7	1,8	7,00	13,00	85,7
9	Santa Bárbara	Antioquia	622	710	14,1	605	685	13,2	4.840	5.480	13,2	1,6	8,00	8,00	-
10	Falan	Tolima	863	577	-33,1	527	527	-	5.270	5.270	-	1,6	10,00	10,00	-
11	Risaralda	Caldas	422	375	-11,1	347	360	3,7	3.123	5.040	61,4	1,5	9,00	14,00	55,6
12	Chinchiná	Caldas	500	500	-	500	500	-	4.500	5.000	11,1	1,5	9,00	10,00	11,1
13	Abejorral	Antioquia	436	486	11,5	317	416	31,2	3.012	4.992	65,8	1,5	9,50	12,00	26,3
14	Norcasia	Caldas	451	524	16,2	351	444	26,5	2.369	4.932	108,2	1,5	6,75	11,11	64,6
15	Retiro	Antioquia	697	607	-12,9	265	242	-8,7	5.300	4.840	-8,7	1,4	20,00	20,00	-
16	Peñol	Antioquia	519	579	11,6	290	400	37,9	2.320	4.800	106,9	1,4	8,00	12,00	50,0
17	San Jacinto	Bolívar	470	510	8,5	330	300	-9,1	2.970	4.500	51,5	1,3	9,00	15,00	66,7
18	Caicedonia	Valle del Cauca	312	321	2,9	275	312	13,5	3.300	4.368	32,4	1,3	12,00	14,00	16,7
19	El Carmen de Chucurí	Santander	1.520	1.520	-	1.300	1.300	-	3.900	3.900	-	1,2	3,00	3,00	-
20	Anserma	Caldas	576	613	6,4	442	431	-2,5	3.315	3.840	15,8	1,1	7,50	8,91	18,8
21	Ovejas	Sucre	538	588	9,3	430	548	27,4	3.010	3.836	27,4	1,1	7,00	7,00	-
22	Montenegro	Quindío	659	819	24,2	364	460	26,3	2.549	3.680	44,4	1,1	7,00	8,00	14,3
23	Landázuri	Santander	545	545	-	515	520	1,0	4.120	3.640	-11,7	1,1	8,00	7,00	-12,5
24	Manzanares	Caldas	400	450	12,5	278	328	18,0	2.502	3.540	41,5	1,1	9,00	10,79	19,9
25	La Paz	Cesar	740	740	-	740	490	-33,8	8.880	3.430	-61,4	1,0	12,00	7,00	-41,7
26	Casabianca	Tolima	153	911	495,4	149	574	285,2	1.490	3.234	117,0	1,0	10,00	5,63	-43,7
27	Marquetalia	Caldas	643	671	4,4	365	458	25,5	2.555	3.015	18,0	0,9	7,00	6,58	-6,0
28	Apía	Risaralda	208	315	51,3	132	184	39,5	2.112	2.947	39,5	0,9	16,00	16,00	-
29	La Ceja	Antioquia	362	372	2,8	350	362	3,4	2.800	2.896	3,4	0,9	8,00	8,00	-
30	Herveo	Tolima	230	323	40,4	230	310	34,8	2.300	2.780	20,9	0,8	10,00	8,97	-10,3
31	Victoria	Caldas	415	433	4,3	270	351	30,0	2.700	2.668	-1,2	0,8	10,00	7,60	-24,0
32	Guarne	Antioquia	356	366	2,8	300	290	-3,3	2.700	2.610	-3,3	0,8	9,00	9,00	-
33	Armenia	Quindío	431	461	7,0	190	256	34,7	1.900	2.559	34,7	0,8	10,00	10,00	-
34	Alvarado	Tolima	638	621	-2,7	566	277	-51,1	4.528	2.493	-44,9	0,7	8,00	9,00	12,5
35	Valledupar	Cesar	500	530	6,0	350	410	17,1	2.800	2.460	-12,1	0,7	8,00	6,00	-25,0
36	Otros Municipios		28.174	34.258	21,6	16.134	17.911	11,0	132.921	141.813	6,7	42,2	8,24	7,92	-3,9

Aguacate

Evaluaciones Agropecuarias Municipales



GOBIERNO DE COLOMBIA

ÁREA SEMBRADA DEL CULTIVO DE AGUACATE EN 2016

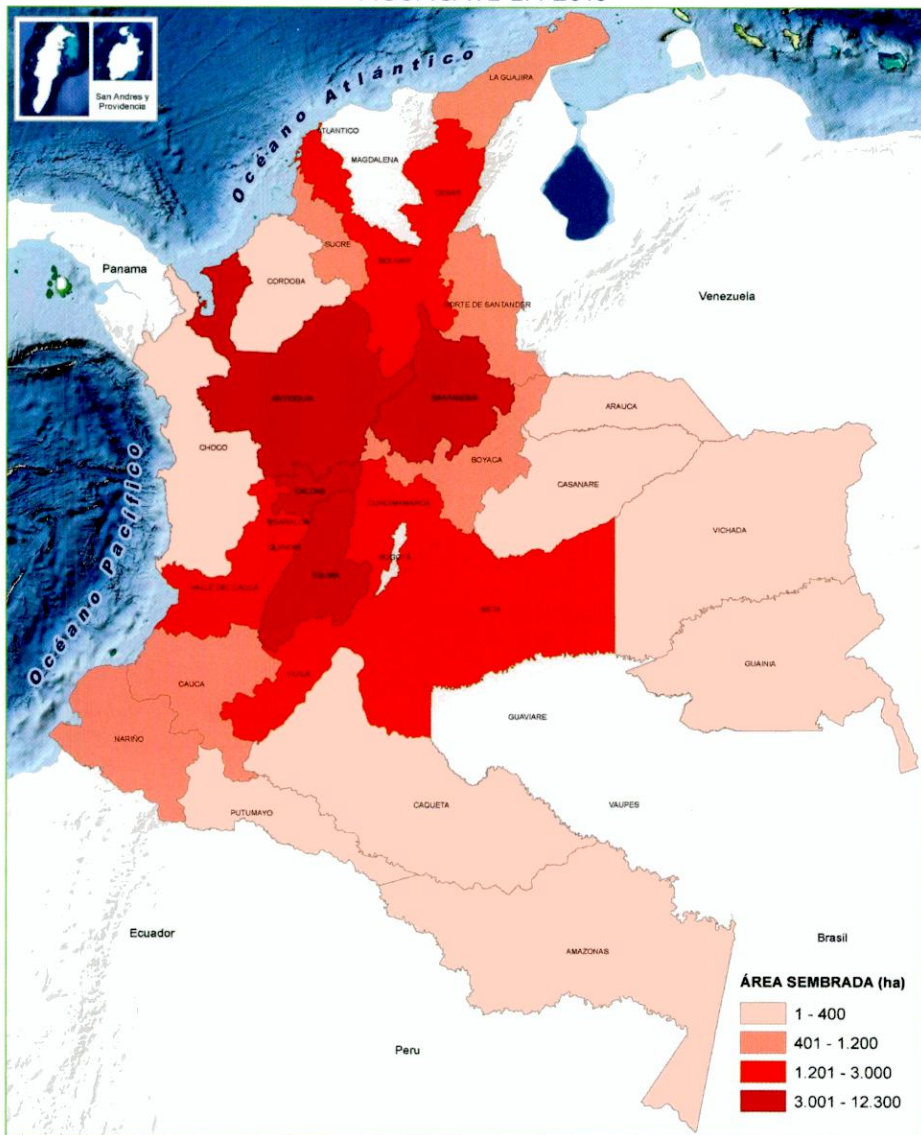

PARTICIPACIÓN PRINCIPALES DEPARTAMENTOS PRODUCTORES DE AGUACATE EN 2016

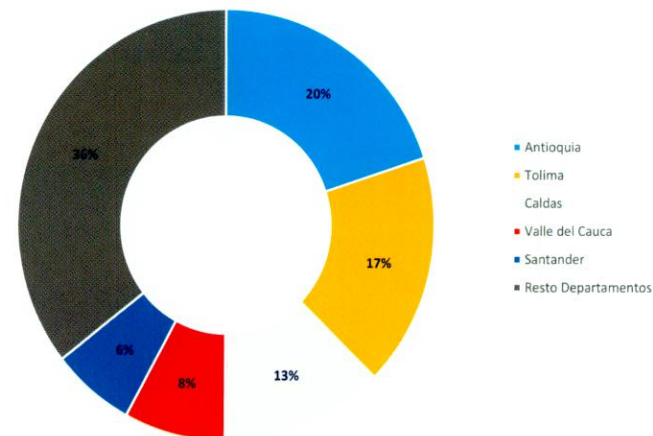

TOLIMA, DEPARTAMENTO CON MÁS ÁREA SEMBRADA DEL CULTIVO DE AGUACATE EN 2016

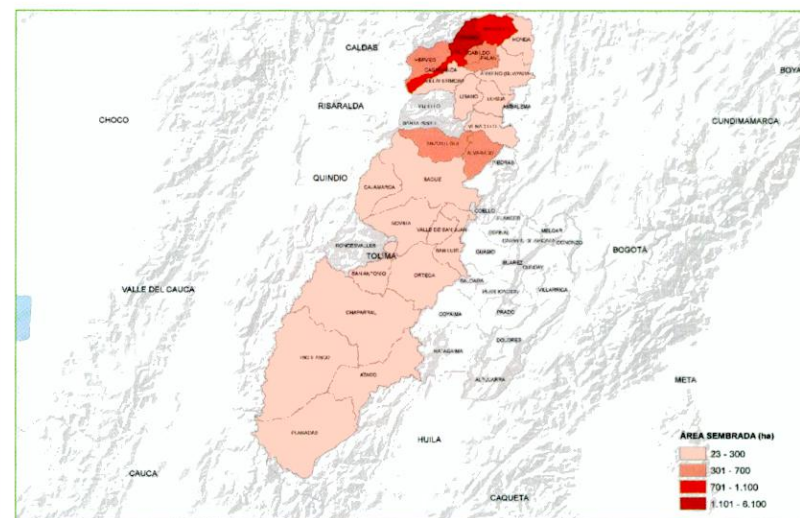

Caucho

Evaluaciones Agropecuarias Municipales



ÁREA SEMBRADA Y ÁREA COSECHADA DEL CULTIVO DE CAUCHO 2007-2016



PRODUCCIÓN Y RENDIMIENTO DEL CULTIVO DE CAUCHO 2007-2016

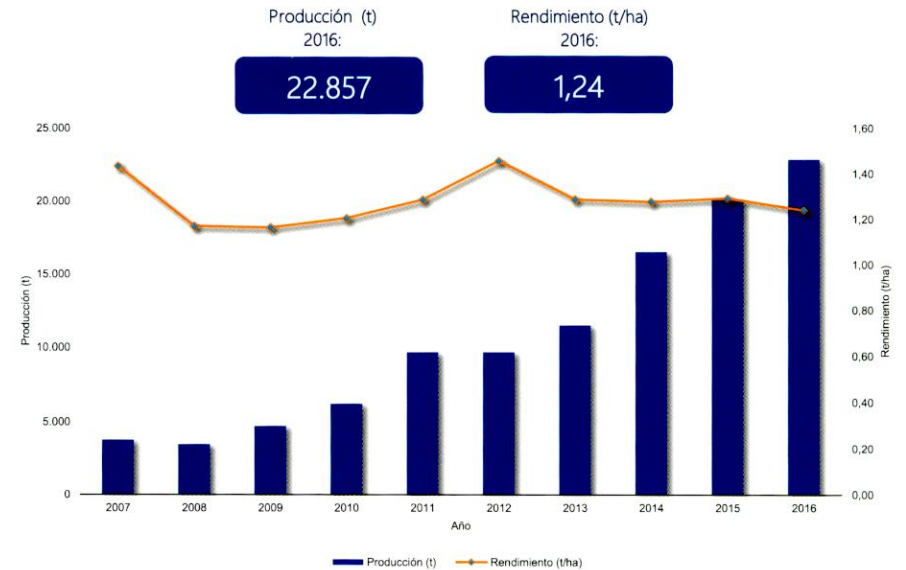

CALENDARIO DE SIEMBRAS Y COSECHAS DEL CULTIVO DE CAUCHO 2016

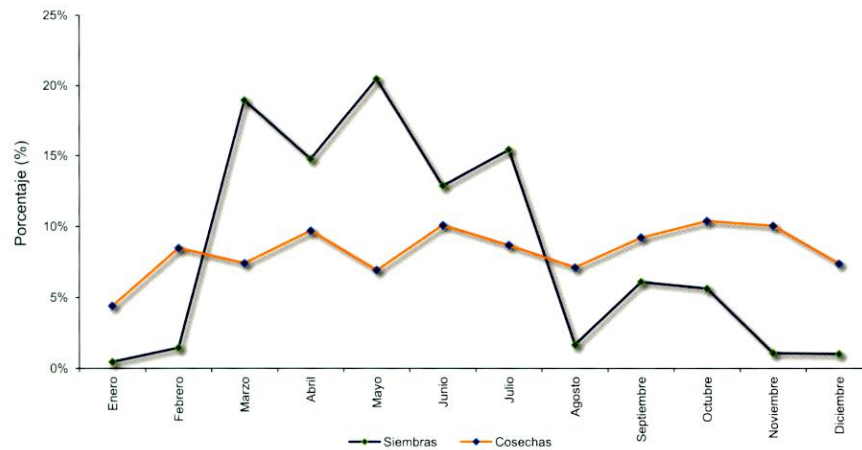

ÁREA SEMBRADA, ÁREA COSECHADA, PRODUCCIÓN Y RENDIMIENTO DEL CULTIVO DE CAUCHO 2007-2016

Año	Área Sembrada (ha)	Área Cosechada (ha)	Producción (t)	Rendimiento (t/ha)
2007	18.265	2.598	3.727	1,43
2008	25.242	2.931	3.429	1,17
2009	33.031	4.056	4.722	1,16
2010	39.818	5.123	6.172	1,20
2011	41.352	7.501	9.649	1,29
2012	44.207	6.619	9.647	1,46
2013	49.055	8.932	11.508	1,29
2014	55.025	12.927	16.521	1,28
2015	58.485	15.573	20.130	1,29
2016	61.588	18.432	22.857	1,24

Fuente: Ministerio de Agricultura y Desarrollo Rural. Secretarías de Agricultura Departamentales. Alcaldías Municipales. Producción expresada en latex seco.

Caucho

Evaluaciones Agropecuarias
Municipales

MINAGRICULTURA



GOBIERNO DE COLOMBIA

ÁREA SEMBRADA, ÁREA COSECHADA, PRODUCCIÓN Y RENDIMIENTO DEL CULTIVO DE CAUCHO
SEGÚN DEPARTAMENTO
2015-2016

Departamento	Área Sembrada (ha)				Área Cosechada (ha)				Producción expresada en latex seco				Rendimiento (t)		
	2015		2016		2015		2016		2015		2016		2015	2016	
			Variación (%)	Participación (%)			Variación (%)	Participación (%)			Variación (%)	Participación (%)			Variación (%)
TOTAL	58.485	61.588	5,3	100,0	15.573	18.432	18,4	100,0	20.130	22.857	13,5	100,0	1,29	1,24	-4,1
Meta	19.859	21.846	10,0	35,5	1.783	2.433	36,5	13,2	3.509	3.496	-0,4	15,3	1,97	1,44	-27,0
Santander	12.233	12.105	-1,1	19,7	4.762	6.401	34,4	34,7	5.480	7.605	38,8	33,3	1,15	1,19	3,2
Antioquia	9.701	9.589	-1,2	15,6	2.850	2.747	-3,6	14,9	4.987	4.756	-4,6	20,8	1,75	1,73	-1,0
Caquetá	6.028	6.800	12,8	11,0	2.514	2.918	16,1	15,8	2.656	3.173	19,5	13,9	1,06	1,09	2,9
Caldas	2.374	2.579	8,6	4,2	960	1.155	20,3	6,3	1.228	1.471	19,7	6,4	1,28	1,27	-0,5
Córdoba	2.588	2.496	-3,6	4,1	780	1.108	42,1	6,0	468	946	102,2	4,1	0,60	0,85	42,3
Guaviare	2.287	2.207	-3,5	3,6	1.278	402	-68,5	2,2	1.278	402	-68,5	1,8	1,00	1,00	-
Casanare	973	1.022	5,0	1,7	41	278	578,0	1,5	33	173	423,6	0,8	0,80	0,62	-22,8
Cundinamarca	566	627	10,9	1,0	130	246	89,2	1,3	154	223	45,3	1,0	1,18	0,91	-23,2
Putumayo	605	605	-	1,0	430	430	-	2,3	257	278	8,2	1,2	0,60	0,65	8,2
Bolívar	432	599	38,7	1,0	-	170	-	0,9	-	153	-	0,7	-	0,90	-
Vichada	302	302	-	0,5	-	-	-	-	-	-	-	-	-	-	-
Norte de Santander	70	300	328,6	0,5	-	-	-	-	-	-	-	-	-	-	-
Cesar	223	257	15,2	0,4	-	100	-	0,5	-	100	-	0,4	-	1,00	-
Tolima	210	190	-9,5	0,3	40	40	-	0,2	78	78	-	0,3	1,95	1,95	-
Guainía	29	59	103,4	0,1	-	-	-	-	-	-	-	-	-	-	-
Quindío	5	5	-	0,0	5	5	-	0,0	2	2	-	0,0	0,40	0,40	-

Fuente: Ministerio de Agricultura y Desarrollo Rural. Secretarías de Agricultura Departamentales. Alcaldías Municipales.

Caucho

Evaluaciones Agropecuarias
Municipales

GOBIERNO DE COLOMBIA

ÁREA SEMBRADA, ÁREA COSECHADA, PRODUCCIÓN Y RENDIMIENTO DEL CULTIVO DE CAUCHO
PRINCIPALES MUNICIPIOS PRODUCTORES
2015-2016

No.	Municipio	Departamento	Área Sembrada (ha)		Variación (%)	Área Cosechada (ha)		Variación (%)	Producción expresada en latex seco				Rendimiento (t)		Variación (%)
			2015	2016		2015	2016		Producción (t)		Participación (%)	2015	2016		
			2015	2016	2015	2016	2015	2016	Variación (%)	2015		2016			
TOTAL			58.485	61.588	5,3	15.573	18.432	18,4	20.130	22.857	13,5	100,0	1,29	1,24	-4,1
1	Tarazá	Antioquia	3.499	3.449	-1,4	2.149	1.949	-9,3	4.298	3.898	-9,3	17,1	2,00	2,00	-
2	Barrancabermeja	Santander	1.720	1.738	1,0	553	1.278	131,0	1.162	2.172	87,0	9,5	2,10	1,70	-19,0
3	Puerto López	Meta	12.528	14.028	12,0	400	1.300	225,0	720	1.690	134,7	7,4	1,80	1,30	-27,8
4	San Vicente de Chucurí	Santander	1.495	1.270	-15,1	600	1.270	111,7	720	1.524	111,7	6,7	1,20	1,20	-
5	Cimitarra	Santander	3.549	3.549	-	1.005	1.005	-	1.307	1.307	-	5,7	1,30	1,30	-
6	Victoria	Caldas	1.650	1.692	2,5	600	750	25,0	720	975	35,4	4,3	1,20	1,30	8,3
7	Montelíbano	Córdoba	970	958	-1,2	700	958	36,9	420	862	105,3	3,8	0,60	0,90	50,0
8	Girón	Santander	704	649	-7,8	35	649	1.754,3	88	779	790,1	3,4	2,50	1,20	-52,0
9	El Doncello	Caquetá	893	893	-	733	630	-14,1	792	756	-4,5	3,3	1,08	1,20	11,1
10	Páramo	Santander	1.260	1.260	-	1.000	1.000	-	600	600	-	2,6	0,60	0,60	-
11	El Carmen de Chucurí	Santander	940	940	-	400	400	-	600	600	-	2,6	1,50	1,50	-
12	Belén de los Andaquíes	Caquetá	797	745	-6,5	447	655	46,5	483	524	8,5	2,3	1,08	0,80	-25,9
13	Mapiripán	Meta	660	660	-	460	367	-20,2	1.012	440	-56,5	1,9	2,20	1,20	-45,5
14	San Martín	Meta	260	227	-12,7	220	220	-	440	440	-	1,9	2,00	2,00	-
15	Cartagena del Chairá	Caquetá	500	640	28,0	360	360	-	389	432	11,1	1,9	1,08	1,20	11,1
16	Cáceres	Antioquia	1.715	1.910	11,4	240	250	4,2	288	375	30,2	1,6	1,20	1,50	25,0
17	Milán	Caquetá	329	338	2,7	159	325	104,4	191	325	70,3	1,4	1,20	1,00	-16,7
18	Marquetalia	Caldas	310	365	17,7	223	210	-5,8	357	294	-17,6	1,3	1,60	1,40	-12,5
19	Albania	Caquetá	121	119	-1,7	5	50	900,0	6	250	4.066,7	1,1	1,20	5,00	316,7
20	Vistahermosa	Meta	255	255	-	10	100	900,0	24	240	900,0	1,1	2,40	2,40	-
21	Puerto Rico	Meta	132	132	-	102	104	2,0	224	229	2,0	1,0	2,20	2,20	-
22	Landázuri	Santander	422	422	-	250	250	-	200	200	-	0,9	0,80	0,80	-
23	Mocoa	Putumayo	154	154	-	154	154	-	185	185	-	0,8	1,20	1,20	-
24	Florencia	Caquetá	465	465	-	87	165	89,7	86	182	110,7	0,8	0,99	1,10	11,1
25	Puerto Rico	Caquetá	583	586	0,5	180	175	-2,8	178	175	-1,8	0,8	0,99	1,00	1,0
26	El Retorno	Guaviare	1.058	1.058	-	634	173	-72,7	634	173	-72,7	0,8	1,00	1,00	-
27	Samaná	Caldas	370	410	10,8	100	160	60,0	100	160	60,0	0,7	1,00	1,00	-
28	San José del Guaviare	Guaviare	842	766	-9,0	505	153	-69,7	505	153	-69,7	0,7	1,00	1,00	-
29	San Pablo	Bolívar	200	370	85,0	0	170	-	0	153	-	0,7	-	0,90	-
30	Puerto Wilches	Santander	485	585	20,6	180	190	5,6	144	152	5,6	0,7	0,80	0,80	-
31	Puerto Gaitán	Meta	4.814	5.500	14,3	120	120	-	216	144	-33,3	0,6	1,80	1,20	-33,3
32	Nechí	Antioquia	324	324	-	105	130	23,8	105	130	23,8	0,6	1,00	1,00	-
33	San Vicente del Caguán	Caquetá	700	700	-	120	120	-	130	130	-	0,6	1,08	1,08	-
34	Puerto Parra	Santander	715	697	-2,5	315	200	-36,5	189	120	-36,5	0,5	0,60	0,60	-
35	Zaragoza	Antioquia	1.196	1.355	13,3	80	120	50,0	72	108	50,0	0,5	0,90	0,90	-
36	Otros Municipios		11.870	12.379	4,3	2.342	2.323	-0,8	2.547	1.981	-22,2	8,7	1,09	0,85	-21,6

Fuente: Ministerio de Agricultura y Desarrollo Rural. Secretarías de Agricultura Departamentales. Alcaldías Municipales.

Caucho

Evaluaciones Agropecuarias Municipales



GOBIERNO DE COLOMBIA

ÁREA SEMBRADA DEL CULTIVO DE CAUCHO EN 2016

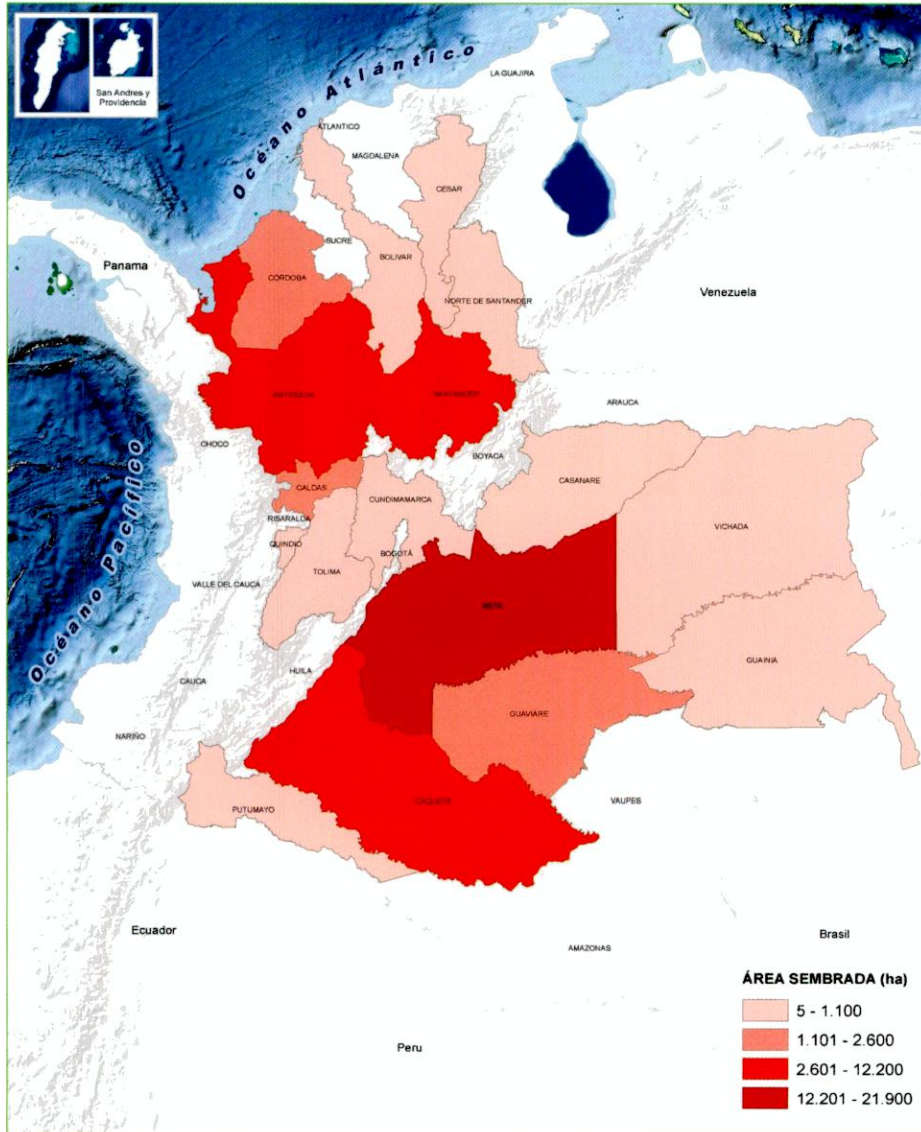

PARTICIPACIÓN PRINCIPALES DEPARTAMENTOS PRODUCTORES DE CAUCHO EN 2016

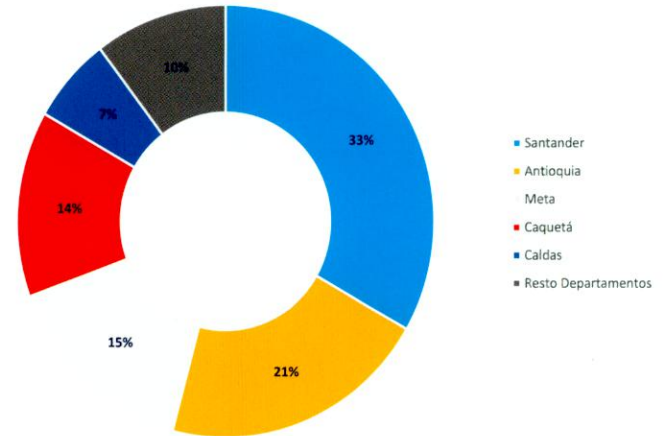

META, DEPARTAMENTO CON MÁS ÁREA SEMBRADA DEL CULTIVO DE CAUCHO EN 2016

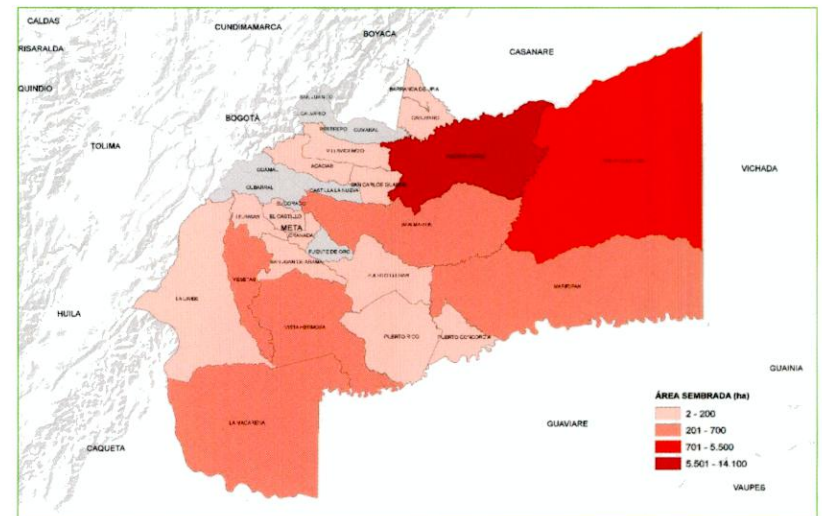

Ñame

Evaluaciones Agropecuarias Municipales



GOBIERNO DE COLOMBIA

ÁREA SEMBRADA Y ÁREA COSECHADA DEL CULTIVO DE ÑAME 2007-2016

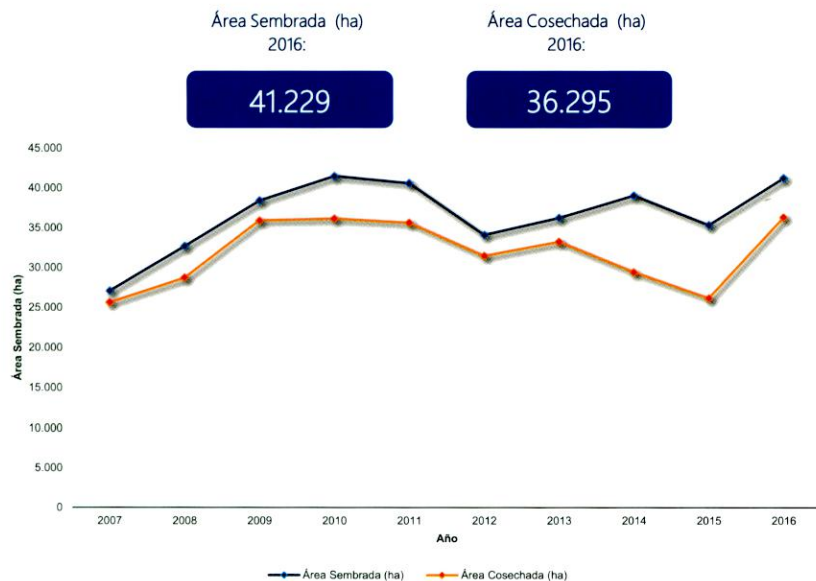

PRODUCCIÓN Y RENDIMIENTO DEL CULTIVO DE ÑAME 2007-2016

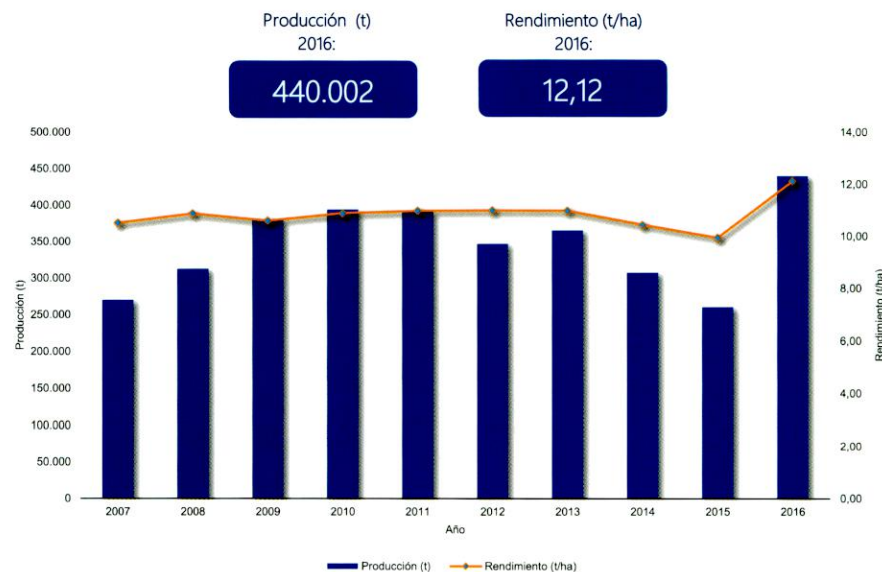

CALENDARIO DE SIEMBRAS Y COSECHAS DEL CULTIVO DE ÑAME 2016

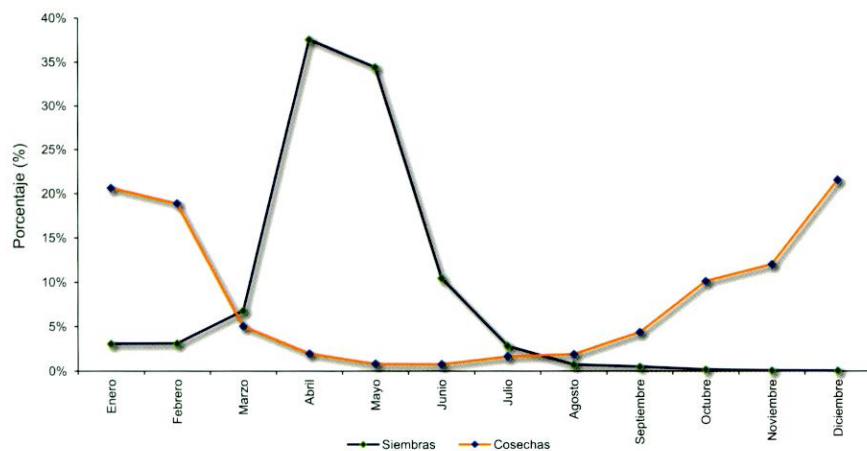

ÁREA SEMBRADA, ÁREA COSECHADA, PRODUCCIÓN Y RENDIMIENTO DEL CULTIVO DE ÑAME 2007-2016

Año	Área Sembrada (ha)	Área Cosechada (ha)	Producción (t)	Rendimiento (t/ha)
2007	27.092	25.636	269.881	10,53
2008	32.682	28.734	312.787	10,89
2009	38.399	35.918	380.873	10,60
2010	41.493	36.175	393.996	10,89
2011	40.594	35.656	391.912	10,99
2012	34.094	31.481	346.705	11,01
2013	36.241	33.235	365.556	11,00
2014	39.026	29.426	307.551	10,45
2015	35.316	26.137	260.156	9,95
2016	41.229	36.295	440.002	12,12

Fuente: Ministerio de Agricultura y Desarrollo Rural. Secretarías de Agricultura Departamentales. Alcaldías Municipales. Producción expresada en tuberculo fresco.

Ñame

Evaluaciones Agropecuarias
Municipales

GOBIERNO DE COLOMBIA

ÁREA SEMBRADA, ÁREA COSECHADA, PRODUCCIÓN Y RENDIMIENTO DEL CULTIVO DE ÑAME SEGÚN DEPARTAMENTO 2015-2016

Departamento	Área Sembrada (ha)				Área Cosechada (ha)				Producción expresada en tubérculo fresco				Rendimiento (t)			
	2015		2016		2015		2016		2015		2016		2015		2016	Variación (%)
			Variación (%)	Participación (%)			Variación (%)	Participación (%)			Variación (%)	Participación (%)				
TOTAL	35.316	41.229	16,7	100,0	26.137	36.295	38,9	100,0	260.156	440.002	69,1	100,0	9,95	12,12	21,8	
Bolívar	12.955	16.410	26,7	39,8	8.337	14.974	79,6	41,3	76.552	184.393	140,9	41,9	9,18	12,31	34,1	
Córdoba	12.448	14.374	15,5	34,9	10.886	12.836	17,9	35,4	111.559	161.023	44,3	36,6	10,25	12,54	22,4	
Sucre	6.063	4.896	-19,3	11,9	3.646	3.447	-5,5	9,5	37.407	35.854	-4,2	8,1	10,26	10,40	1,4	
Antioquia	1.698	2.917	71,8	7,1	1.646	2.594	57,6	7,1	21.497	38.087	77,2	8,7	13,06	14,68	12,4	
Chocó	771	874	13,4	2,1	770	862	12,0	2,4	5.258	5.946	13,1	1,4	6,83	6,90	1,0	
Cesar	630	500	-20,6	1,2	370	460	24,3	1,3	4.440	4.600	3,6	1,0	12,00	10,00	-16,7	
La Guajira	156	442	183,3	1,1	132	376	184,8	1,0	1.362	4.548	233,9	1,0	10,32	12,10	17,2	
Amazonas	-	306	-	0,7	-	301	-	0,8	-	1.405	-	0,3	-	4,67	-	
Atlántico	363	227	-37,5	0,6	139	207	49,6	0,6	668	2.419	262,3	0,5	4,82	11,67	142,1	
Magdalena	190	191	0,5	0,5	180	158	-12,2	0,4	1.260	1.250	-0,8	0,3	7,00	7,91	13,0	
Vaupés	26	26	-	0,1	19	19	-	0,1	80	80	-	0,0	4,20	4,20	-	
Cauca	5	20	300,0	0,0	4	15	275,0	0,0	48	210	337,5	0,0	12,00	14,00	16,7	
Casanare	3	17	560,0	0,0	1	17	1550,0	0,0	4	53	1400,0	0,0	3,50	3,18	-9,1	
Caquetá	-	15	-	0,0	-	15	-	0,0	-	75	-	0,0	-	5,00	-	
Cundinamarca	-	10	-	0,0	-	10	-	0,0	-	50	-	0,0	-	5,00	-	
Nariño	7	3	-57,1	0,0	7	3	-57,1	0,0	13	5	-61,5	0,0	1,86	1,67	-10,3	
Santander	-	1	-	0,0	-	1	-	0,0	-	3	-	0,0	-	2,50	-	
San Andrés y Providencia	2	1	-63,7	0,0	2	1	-63,7	0,0	11	3	-75,5	0,0	7,00	4,73	-32,4	

Fuente: Ministerio de Agricultura y Desarrollo Rural. Secretarías de Agricultura Departamentales. Alcaldías Municipales.

Ñame

Evaluaciones Agropecuarias
Municipales

GOBIERNO DE COLOMBIA

ÁREA SEMBRADA, ÁREA COSECHADA, PRODUCCIÓN Y RENDIMIENTO DEL CULTIVO DE ÑAME PRINCIPALES MUNICIPIOS PRODUCTORES 2015-2016

No.	Municipio	Departamento	Área Sembrada (ha)			Área Cosechada (ha)			Producción expresada en tubérculo fresco				Rendimiento (t)				
			2015		2016	2015		2016	2015		2016	Variación (%)	Participación (%)	2015		2016	Variación (%)
					Variación (%)												
TOTAL			35.316	41.229	16,7	26.137	36.295	38,9	260.156	440.002	69,1	100,0	9,95	12,12	21,8		
1	San Juan Nepomuceno	Bolívar	1.600	3.700	131,3	1.300	3.500	169,2	13.000	48.300	271,5	11,0	10,00	13,80	38,0		
2	El Carmen de Bolívar	Bolívar	2.800	4.000	42,9	2.600	4.000	53,8	26.000	48.000	84,6	10,9	10,00	12,00	20,0		
3	Mahates	Bolívar	4.000	3.800	-5,0	2.400	3.000	25,0	20.400	35.000	71,6	8,0	8,50	11,67	37,3		
4	San Jacinto	Bolívar	2.000	2.400	20,0	1.000	2.300	130,0	7.500	26.000	246,7	5,9	7,50	11,30	50,7		
5	Lorica	Córdoba	900	1.200	33,3	850	900	5,9	10.625	22.500	111,8	5,1	12,50	25,00	100,0		
6	Moñitos	Córdoba	1.860	2.251	21,0	1.731	1.590	-8,1	19.474	21.705	11,5	4,9	11,25	13,65	21,3		
7	Montería	Córdoba	1.015	1.768	74,2	1.010	1.750	73,3	5.050	17.500	246,5	4,0	5,00	10,00	100,0		
8	Puerto Escondido	Córdoba	1.200	1.162	-3,2	1.050	1.143	8,9	12.600	16.743	32,9	3,8	12,00	14,65	22,1		
9	Villanueva	Bolívar	1.100	1.200	9,1	300	1.050	250,0	2.700	14.700	444,4	3,3	9,00	14,00	55,6		
10	Chinú	Córdoba	1.250	1.585	26,8	1.200	1.525	27,1	10.200	14.065	37,9	3,2	8,50	9,22	8,5		
11	Ciénaga de Oro	Córdoba	1.100	1.120	1,8	1.000	1.090	9,0	11.500	12.700	10,4	2,9	11,50	11,65	1,3		
12	Sahagún	Córdoba	1.100	1.020	-7,3	950	970	2,1	11.875	11.800	-0,6	2,7	12,50	12,16	-2,7		
13	San Juan de Urabá	Antioquia	350	700	100,0	345	700	102,9	3.105	11.550	272,0	2,6	9,00	16,50	83,3		
14	San Pelayo	Córdoba	500	750	50,0	450	740	64,4	5.400	8.880	64,4	2,0	12,00	12,00	-		
15	María la Baja	Bolívar	500	700	40,0	250	700	180,0	3.000	8.400	180,0	1,9	12,00	12,00	-		
16	Necoclí	Antioquia	325	517	59,1	315	517	64,1	4.568	8.220	80,0	1,9	14,50	15,90	9,7		
17	San Carlos	Córdoba	160	320	100,0	158	320	102,5	1.896	7.680	305,1	1,7	12,00	24,00	100,0		
18	Colosó	Sucre	510	510	-	340	510	50,0	5.290	7.650	44,6	1,7	15,56	15,00	-3,6		
19	Ovejas	Sucre	1.300	1.100	-15,4	605	550	-9,1	8.235	7.475	-9,2	1,7	13,61	13,59	-0,2		
20	Cáceres	Antioquia	430	430	-	430	430	-	6.450	6.450	-	1,5	15,00	15,00	-		
21	Corozal	Sucre	432	408	-5,6	405	397	-2,0	4.260	5.648	32,6	1,3	10,52	14,23	35,3		
22	Arboletes	Antioquia	300	500	66,7	270	300	11,1	4.050	4.500	11,1	1,0	15,00	15,00	-		
23	San Antero	Córdoba	374	447	19,6	360	447	24,2	6.480	4.472	-31,0	1,0	18,00	10,00	-44,4		
24	Canalete	Córdoba	237	370	56,1	166	364	119,3	1.826	4.368	139,2	1,0	11,00	12,00	9,1		
25	El Copey	Cesar	560	400	-28,6	300	380	26,7	3.600	3.800	5,6	0,9	12,00	10,00	-16,7		
26	San Pedro de Urabá	Antioquia	78	215	175,6	73	215	194,5	1.314	3.548	170,0	0,8	18,00	16,50	-8,3		
27	Sincelejo	Sucre	90	210	133,3	50	210	320,0	520	2.910	459,6	0,7	10,40	13,86	33,2		
28	San Bernardo del Viento	Córdoba	467	485	3,9	350	400	14,3	2.450	2.800	14,3	0,6	7,00	7,00	-		
29	Dibulla	La Guajira	115	265	130,4	104	223	114,4	1.248	2.676	114,4	0,6	12,00	12,00	-		
30	Los Córdoba	Córdoba	500	370	-26,0	260	330	26,9	1.950	2.530	29,7	0,6	7,50	7,67	2,2		
31	Los Palmitos	Sucre	1.350	510	-62,2	850	350	-58,8	8.600	2.087	-75,7	0,5	10,12	5,96	-41,1		
32	Pueblo Nuevo	Córdoba	219	245	12,2	122	235	93,1	733	2.053	180,1	0,5	6,03	8,75	45,1		
33	Morroa	Sucre	427	291	-31,9	308	291	-5,5	2.094	1.979	-5,5	0,4	6,80	6,80	0,0		
34	Planeta Rica	Córdoba	100	260	160,0	100	260	160,0	700	1.940	177,1	0,4	7,00	7,46	6,6		
35	Cereté	Córdoba	156	180	15,4	116	80	-31,0	928	1.900	104,7	0,4	8,00	23,75	196,9		
36	Otros Municipios		5.911	5.839	-1,2	4.020	4.529	12,7	30.536	37.474	22,7	8,5	7,60	8,27	8,9		

Ñame

Evaluaciones Agropecuarias Municipales



GOBIERNO DE COLOMBIA

ÁREA SEMBRADA DEL CULTIVO DE ÑAME EN 2016

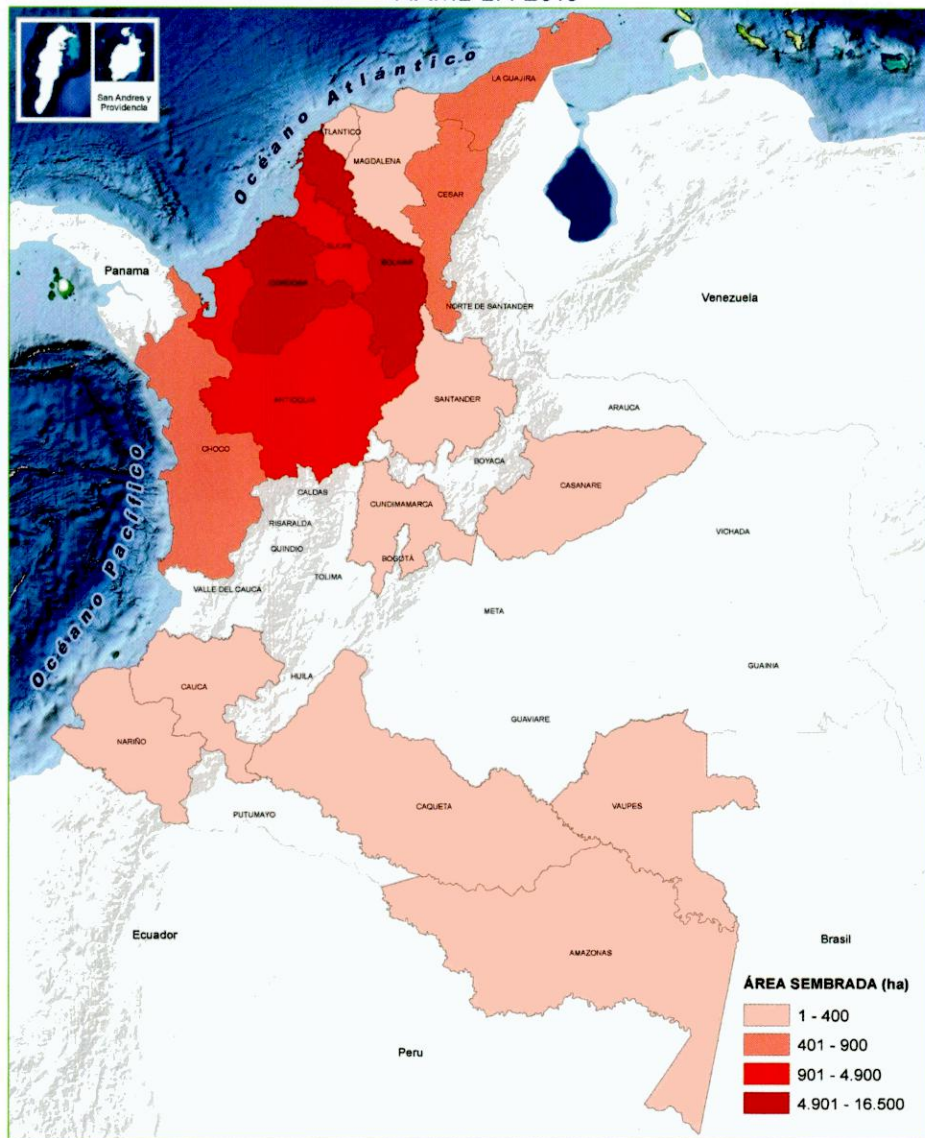

PARTICIPACIÓN PRINCIPALES DEPARTAMENTOS PRODUCTORES DE ÑAME EN 2016

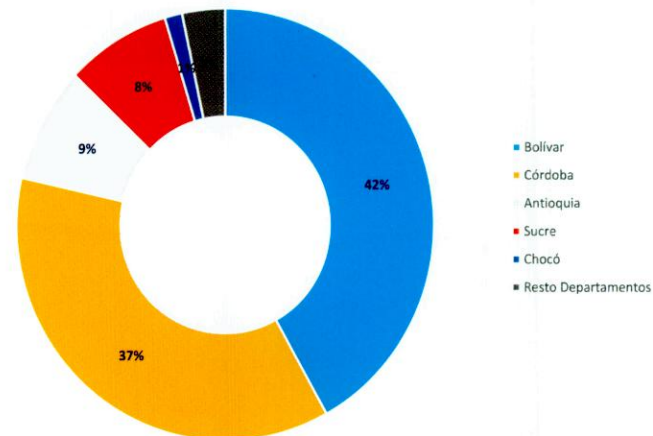

BOLÍVAR, DEPARTAMENTO CON MÁS ÁREA SEMBRADA DEL CULTIVO DE ÑAME EN 2016

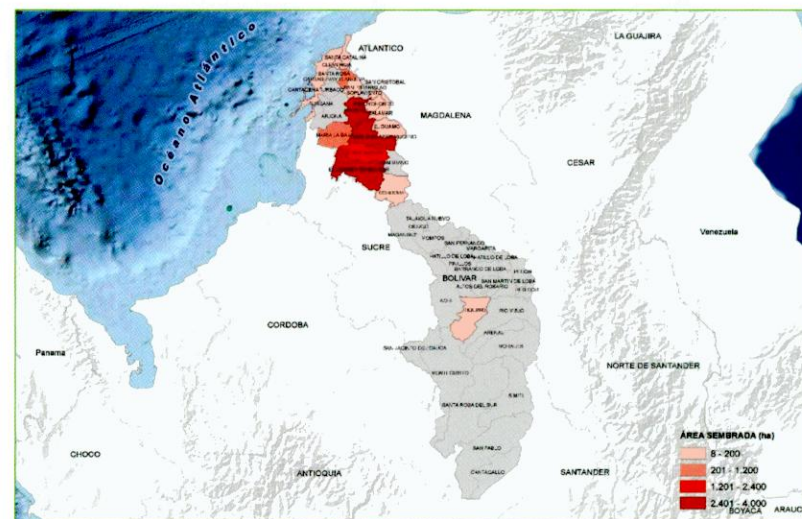

Mango

Evaluaciones Agropecuarias Municipales



GOBIERNO DE COLOMBIA

ÁREA SEMBRADA Y ÁREA COSECHADA DEL CULTIVO DE MANGO 2007-2016



PRODUCCIÓN Y RENDIMIENTO DEL CULTIVO DE MANGO 2007-2016

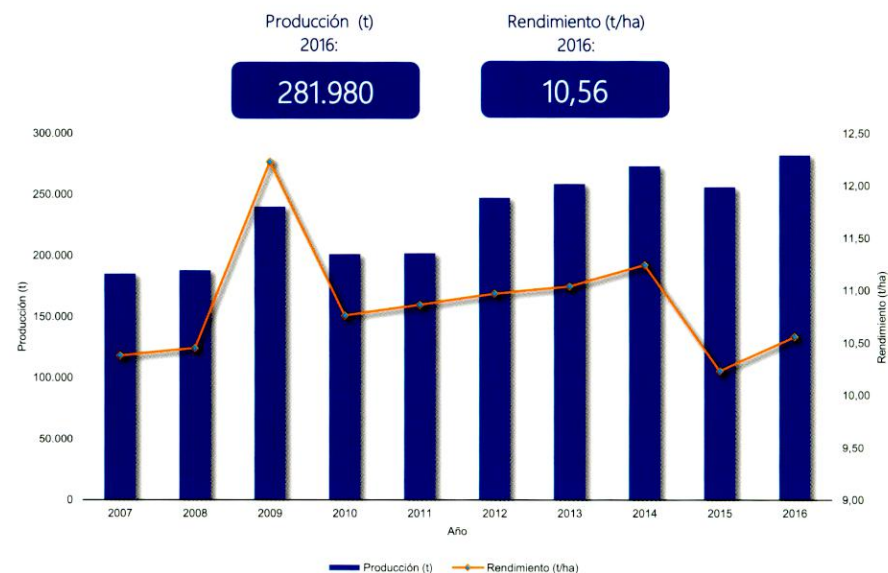

CALENDARIO DE SIEMBRAS Y COSECHAS DEL CULTIVO DE MANGO 2016

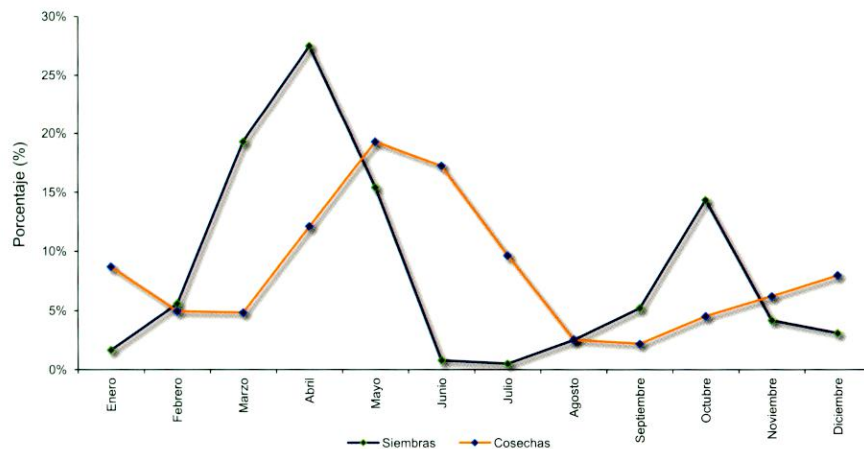

ÁREA SEMBRADA, ÁREA COSECHADA, PRODUCCIÓN Y RENDIMIENTO DEL CULTIVO DE MANGO 2007-2016

Año	Área Sembrada (ha)	Área Cosechada (ha)	Producción (t)	Rendimiento (t/ha)
2007	21.314	17.827	184.986	10,38
2008	22.003	17.982	187.887	10,45
2009	23.666	19.607	239.745	12,23
2010	22.000	18.679	201.026	10,76
2011	22.277	18.574	201.765	10,86
2012	26.935	22.544	247.257	10,97
2013	30.841	23.432	258.679	11,04
2014	31.139	24.290	273.112	11,24
2015	30.833	25.016	255.952	10,23
2016	36.869	26.703	281.980	10,56

Fuente: Ministerio de Agricultura y Desarrollo Rural. Secretarías de Agricultura Departamentales. Alcaldías Municipales. Producción expresada en fruto fresco.

Mango

Evaluaciones Agropecuarias
Municipales

GOBIERNO DE COLOMBIA

ÁREA SEMBRADA, ÁREA COSECHADA, PRODUCCIÓN Y RENDIMIENTO DEL CULTIVO DE MANGO
SEGÚN DEPARTAMENTO
2015-2016

Departamento	Área Sembrada (ha)				Área Cosechada (ha)				Producción expresada en fruto fresco				Rendimiento (t)			
	2015		2016		2015		2016		2015		2016		2015		2016	Variación (%)
			Variación (%)	Participación (%)			Variación (%)	Participación (%)			Variación (%)	Participación (%)				
TOTAL	30.833	36.869	19,6	100,0	25.016	26.703	6,7	100,0	255.952	281.980	10,2	100,0	10,23	10,56	3,2	
Tolima	6.231	10.715	72,0	29,1	5.657	6.107	8,0	22,9	75.444	81.624	8,2	28,9	13,34	13,37	0,2	
Cundinamarca	9.402	10.456	11,2	28,4	8.810	9.802	11,3	36,7	71.627	75.968	6,1	26,9	8,13	7,75	-4,7	
Magdalena	2.667	2.845	6,7	7,7	2.369	2.339	-1,3	8,8	22.504	22.086	-1,9	7,8	9,50	9,44	-0,6	
Atlántico	2.406	2.700	12,3	7,3	1.215	1.733	42,6	6,5	14.667	28.015	91,0	9,9	12,07	16,17	33,9	
Antioquia	2.810	2.647	-5,8	7,2	2.116	1.772	-16,2	6,6	17.268	14.404	-16,6	5,1	8,16	8,13	-0,4	
Córdoba	2.065	2.374	15,0	6,4	953	1.250	31,2	4,7	17.098	21.923	28,2	7,8	17,95	17,55	-2,3	
Bolívar	1.968	2.023	2,8	5,5	1.446	1.426	-1,4	5,3	18.066	19.065	5,5	6,8	12,49	13,37	7,0	
Cesar	1.003	1.231	22,7	3,3	940	912	-3,0	3,4	7.952	7.755	-2,5	2,8	8,46	8,50	0,5	
Sucre	410	450	9,8	1,2	135	150	11,1	0,6	1.604	1.841	14,7	0,7	11,88	12,27	3,3	
Cauca	439	382	-13,1	1,0	326	307	-5,7	1,2	2.792	1.894	-32,2	0,7	8,57	6,16	-28,1	
La Guajira	261	273	4,6	0,7	253	254	0,4	1,0	1.322	1.331	0,7	0,5	5,23	5,24	0,3	
Huila	211	227	7,6	0,6	169	191	13,0	0,7	1.733	2.033	17,3	0,7	10,24	10,63	3,8	
Valle del Cauca	171	202	18,3	0,5	160	166	3,8	0,6	1.183	1.722	45,6	0,6	7,41	10,40	40,3	
Nariño	48	175	264,6	0,5	43	171	297,7	0,6	220	1.287	485,0	0,5	5,12	7,53	47,1	
Boyacá	23	79	243,5	0,2	18	63	250,0	0,2	93	203	117,7	0,1	5,17	3,21	-37,8	
Santander	111	40	-64,1	0,1	94	27	-71,3	0,1	667	514	-22,9	0,2	7,09	19,04	168,3	
Casanare	22	22	-	0,1	8	8	-	0,0	48	48	-	0,0	6,00	6,00	-	
Norte de Santander	17	16	-6,1	0,0	16	16	-	0,1	216	216	-	0,1	13,90	13,90	-	
Caldas	570	13	-97,7	0,0	290	10	-96,6	0,0	1.450	50	-96,6	0,0	5,00	5,00	-	
San Andrés y Providencia	-	0	-	0,0	-	0	-	0,0	-	4	-	0,0	-	9,16	-	

Fuente: Ministerio de Agricultura y Desarrollo Rural. Secretarías de Agricultura Departamentales. Alcaldías Municipales.

Mango

Evaluaciones Agropecuarias
Municipales

GOBIERNO DE COLOMBIA

ÁREA SEMBRADA, ÁREA COSECHADA, PRODUCCIÓN Y RENDIMIENTO DEL CULTIVO DE MANGO
PRINCIPALES MUNICIPIOS PRODUCTORES
2015-2016

No.	Municipio	Departamento	Producción expresada en fruto fresco												
			Área Sembrada (ha)			Área Cosechada (ha)			Producción (t)			Participación (%)	Rendimiento (t)		
			2015	2016	Variación (%)	2015	2016	Variación (%)	2015	2016	Variación (%)		2015	2016	Variación (%)
TOTAL			30.833	36.869	19,6	25.016	26.703	6,7	255.952	281.980	10,2	100,0	10,23	10,56	3,2
1	Espinal	Tolima	3.550	7.080	99,4	3.550	3.540	-0,3	42.600	53.100	24,6	18,8	12,00	15,00	25,0
2	La Mesa	Cundinamarca	1.631	1.655	1,5	1.586	1.596	0,6	18.944	19.064	0,6	6,8	11,94	11,94	0,0
3	Anapoima	Cundinamarca	1.799	1.804	0,3	1.749	1.781	1,8	12.569	13.938	10,9	4,9	7,19	7,83	8,9
4	San Carlos	Córdoba	300	300	-	300	300	-	9.000	9.000	-	3,2	30,00	30,00	-
5	Guamo	Tolima	782	1.020	30,4	770	900	16,9	13.860	9.000	-35,1	3,2	18,00	10,00	-44,4
6	Coello	Tolima	650	1.350	107,7	300	750	150,0	3.600	9.000	150,0	3,2	12,00	12,00	-
7	Ayapel	Córdoba	1.400	1.526	9,0	300	613	104,3	4.200	8.582	104,3	3,0	14,00	14,00	-
8	Tocaima	Cundinamarca	1.624	1.950	20,1	1.455	1.710	17,5	8.730	8.550	-2,1	3,0	6,00	5,00	-16,7
9	Villanueva	Bolívar	382	381	-0,3	378	377	-0,3	6.048	6.786	12,2	2,4	16,00	18,00	12,5
10	El Colegio	Cundinamarca	955	960	0,5	925	939	1,5	6.858	6.385	-6,9	2,3	7,42	6,80	-8,3
11	Santo Tomás	Atlántico	145	343	136,6	98	343	250,0	1.764	6.174	250,0	2,2	18,00	18,00	-
12	Malambo	Atlántico	525	508	-3,2	477	460	-3,6	5.247	5.879	12,0	2,1	11,00	12,78	16,2
13	Santa Bárbara	Antioquia	1.195	1.020	-14,6	1.175	900	-23,4	7.638	5.850	-23,4	2,1	6,50	6,50	-
14	Santa Marta	Magdalena	510	510	-	510	510	-	5.610	5.610	-	2,0	11,00	11,00	-
15	Cachipay	Cundinamarca	945	942	-0,3	938	935	-0,3	5.628	5.610	-0,3	2,0	6,00	6,00	-
16	Viotá	Cundinamarca	809	784	-3,1	763	738	-3,3	6.206	5.604	-9,7	2,0	8,13	7,59	-6,6
17	Ciénaga	Magdalena	1.000	1.010	1,0	910	919	1,0	5.460	5.515	1,0	2,0	6,00	6,00	-
18	Betulia	Antioquia	600	600	-	400	400	-	4.800	4.800	-	1,7	12,00	12,00	-
19	Palmar de Varela	Atlántico	195	122	-37,4	100	122	22,0	500	4.380	776,0	1,6	5,00	35,90	618,0
20	San Luis	Tolima	355	385	8,5	315	285	-9,5	8.663	4.275	-50,6	1,5	27,50	15,00	-45,5
21	Sitionuevo	Magdalena	345	345	-	345	320	-7,2	4.140	3.840	-7,2	1,4	12,00	12,00	-
22	Jerusalén	Cundinamarca	77	578	650,5	66	557	743,8	825	3.620	338,8	1,3	12,50	6,50	-48,0
23	Quipile	Cundinamarca	285	335	17,5	230	245	6,5	2.760	3.185	15,4	1,1	12,00	13,00	8,3
24	Apulo	Cundinamarca	354	488	37,9	330	433	31,2	1.980	3.031	53,1	1,1	6,00	7,00	16,7
25	Zona Bananera	Magdalena	300	570	90,0	260	275	5,8	2.860	3.025	5,8	1,1	11,00	11,00	-
26	Remolino	Magdalena	225	225	-	104	160	53,8	1.248	2.800	124,4	1,0	12,00	17,50	45,8
27	Tena	Cundinamarca	248	252	1,6	220	235	7,0	2.525	2.703	7,0	1,0	11,50	11,50	-
28	Mahates	Bolívar	350	350	-	150	150	-	1.800	2.250	25,0	0,8	12,00	15,00	25,0
29	Santa Catalina	Bolívar	215	253	17,7	115	113	-1,7	2.070	2.034	-1,7	0,7	18,00	18,00	-
30	Anolaima	Cundinamarca	266	267	0,4	243	261	7,4	1.905	1.990	4,5	0,7	7,84	7,62	-2,7
31	Valledupar	Cesar	240	240	-	240	240	-	1.920	1.920	-	0,7	8,00	8,00	-
32	Luruaco	Atlántico	178	166	-6,7	131	120	-8,4	2.004	1.835	-8,5	0,7	15,30	15,29	-0,1
33	Montería	Córdoba	180	180	-	180	180	-	1.746	1.746	-	0,6	9,70	9,70	-
34	Clemencia	Bolívar	232	297	28,0	232	217	-6,5	1.856	1.736	-6,5	0,6	8,00	8,00	-
35	Lorica	Córdoba	88	88	-	86	86	-	1.226	1.720	40,4	0,6	14,25	20,00	40,4
36	Otros Municipios		7.898	7.986	1,1	5.086	4.994	-1,8	47.163	47.445	0,6	16,8	9,27	9,50	2,4

Mango

Evaluaciones Agropecuarias Municipales



GOBIERNO DE COLOMBIA

ÁREA SEMBRADA DEL CULTIVO DE MANGO EN 2016

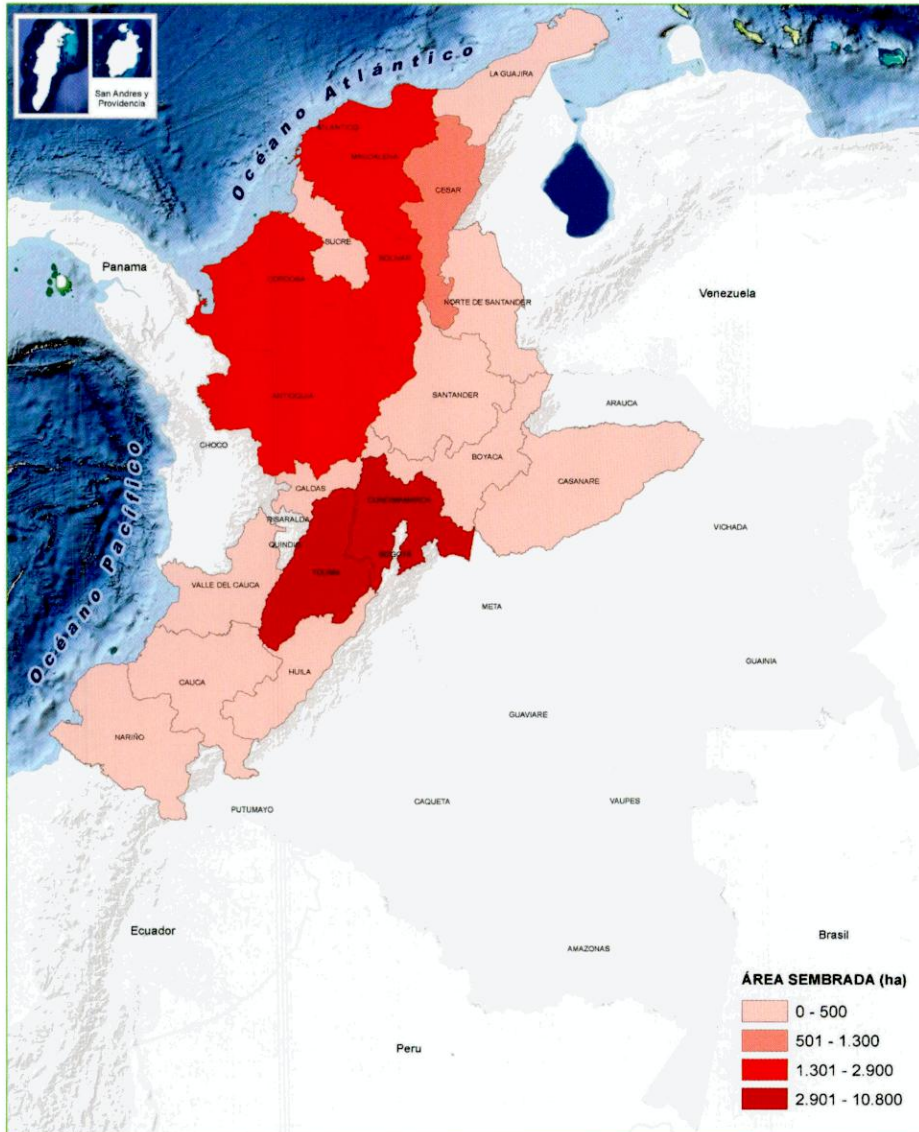

PARTICIPACIÓN PRINCIPALES DEPARTAMENTOS PRODUCTORES DE MANGO EN 2016

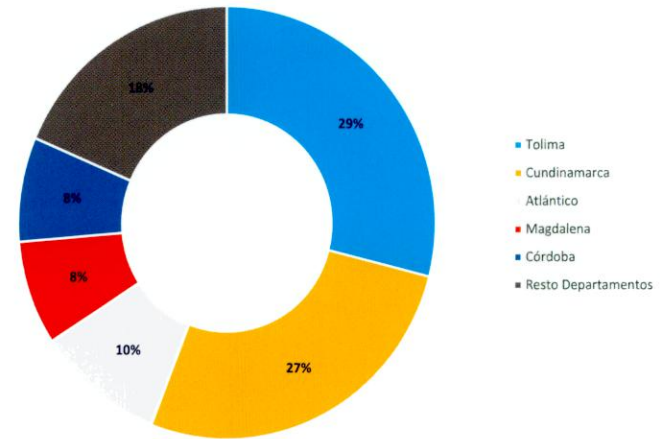

TOLIMA, DEPARTAMENTO CON MÁS ÁREA SEMBRADA DEL CULTIVO DE MANGO EN 2016

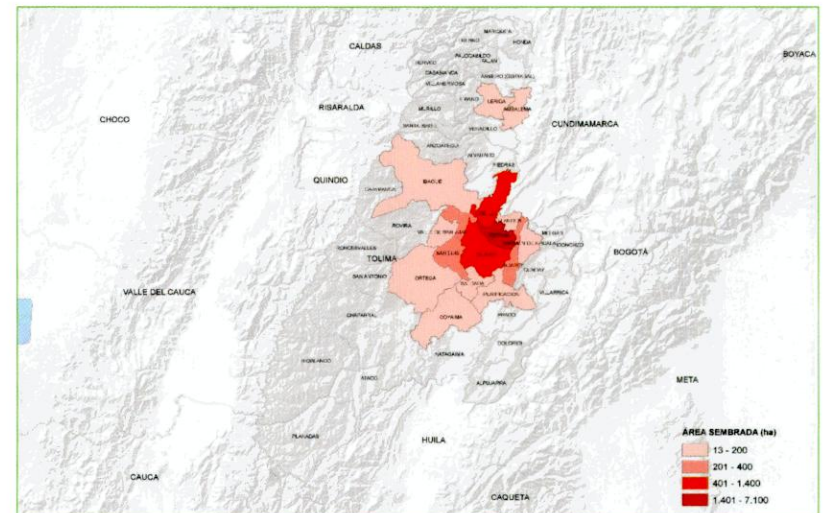

Piña

Evaluaciones Agropecuarias Municipales



GOBIERNO DE COLOMBIA

ÁREA SEMBRADA Y ÁREA COSECHADA DEL CULTIVO DE PIÑA 2007-2016



PRODUCCIÓN Y RENDIMIENTO DEL CULTIVO DE PIÑA 2007-2016

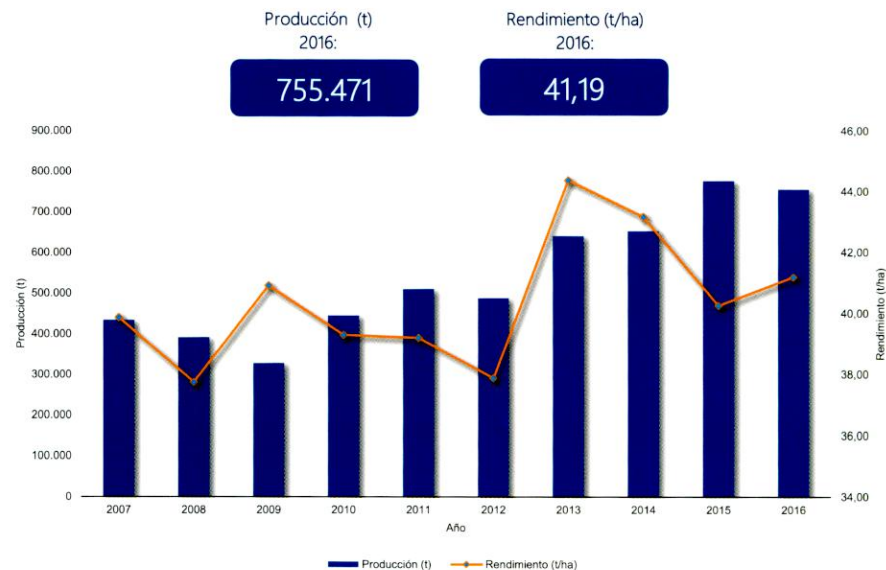

CALENDARIO DE SIEMBRAS Y COSECHAS DEL CULTIVO DE PIÑA 2016



ÁREA SEMBRADA, ÁREA COSECHADA, PRODUCCIÓN Y RENDIMIENTO DEL CULTIVO DE PIÑA 2007-2016

Año	Área Sembrada (ha)	Área Cosechada (ha)	Producción (t)	Rendimiento (t/ha)
2007	14.654	10.878	433.686	39,87
2008	14.941	10.378	391.763	37,75
2009	14.567	7.993	327.054	40,92
2010	15.779	11.316	444.686	39,30
2011	16.846	12.995	509.419	39,20
2012	18.509	12.868	487.425	37,88
2013	19.846	14.431	640.413	44,38
2014	21.927	15.121	652.759	43,17
2015	25.755	19.299	776.893	40,26
2016	27.241	18.340	755.471	41,19

Fuente: Ministerio de Agricultura y Desarrollo Rural. Secretarías de Agricultura Departamentales. Alcaldías Municipales. Producción expresada en fruto fresco.

Piña

Evaluaciones Agropecuarias
Municipales

ÁREA SEMBRADA, ÁREA COSECHADA, PRODUCCIÓN Y RENDIMIENTO DEL CULTIVO DE PIÑA SEGÚN DEPARTAMENTO 2015-2016

Departamento	Área Sembrada (ha)				Área Cosechada (ha)				Producción expresada en fruto fresco				Rendimiento (t)			
	2015		2016		2015		2016		2015		2016		2015		2016	Variación (%)
			Variación (%)	Participación (%)			Variación (%)	Participación (%)			Variación (%)	Participación (%)				
TOTAL	25.755	27.241	5,8	100,0	19.299	18.340	-5,0	100,0	776.893	755.471	-2,8	100,0	40,26	41,19	2,3	
Santander	11.517	11.444	-0,6	42,0	7.950	7.571	-4,8	41,3	269.465	277.217	2,9	36,7	33,89	36,62	8,0	
Meta	2.684	3.832	42,8	14,1	2.386	1.824	-23,6	9,9	120.390	90.199	-25,1	11,9	50,46	49,45	-2,0	
Valle del Cauca	2.384	2.742	15,0	10,1	2.225	2.259	1,5	12,3	136.579	139.688	2,3	18,5	61,40	61,85	0,7	
Quindío	1.267	1.327	4,7	4,9	783	1.154	47,3	6,3	34.586	51.237	48,1	6,8	44,15	44,39	0,6	
Cauca	1.133	1.168	3,0	4,3	939	976	3,9	5,3	74.058	61.528	-16,9	8,1	78,87	63,07	-20,0	
Casanare	499	816	63,7	3,0	285	527	84,9	2,9	11.797	25.832	119,0	3,4	41,39	49,03	18,4	
Antioquia	526	814	54,7	3,0	232	414	78,2	2,3	15.569	32.137	106,4	4,3	67,11	77,72	15,8	
Caquetá	687	785	14,3	2,9	445	481	8,1	2,6	4.588	4.873	6,2	0,6	10,31	10,13	-1,7	
Huila	649	645	-0,6	2,4	448	555	24,0	3,0	7.378	9.240	25,2	1,2	16,48	16,64	1,0	
Chocó	498	516	3,6	1,9	446	441	-1,1	2,4	8.064	7.107	-11,9	0,9	18,10	16,13	-10,9	
Nariño	300	370	23,3	1,4	291	153	-47,4	0,8	4.903	720	-85,3	0,1	16,85	4,71	-72,1	
Bolívar	226	343	51,7	1,3	215	238	10,7	1,3	4.420	4.133	-6,5	0,5	20,56	17,37	-15,5	
Guaviare	242	317	31,0	1,2	136	155	14,0	0,8	3.400	5.425	59,6	0,7	25,00	35,00	40,0	
Norte de Santander	335	308	-8,1	1,1	285	282	-1,1	1,5	10.890	11.295	3,7	1,5	38,21	40,05	4,8	
Cundinamarca	1.207	268	-77,8	1,0	936	117	-87,5	0,6	33.052	4.176	-87,4	0,6	35,31	35,72	1,2	
Putumayo	270	260	-3,8	1,0	173	194	11,9	1,1	4.676	2.234	-52,2	0,3	26,97	11,52	-57,3	
Cesar	260	260	-	1,0	260	260	-	1,4	5.200	5.200	-	0,7	20,00	20,00	-	
Arauca	228	252	10,5	0,9	198	208	5,1	1,1	2.970	3.755	26,4	0,5	15,00	18,05	20,4	
Risaralda	286	210	-26,5	0,8	200	156	-22,2	0,8	15.000	4.982	-66,8	0,7	75,00	32,00	-57,3	
Córdoba	99	145	46,5	0,5	72	49	-31,5	0,3	2.316	2.035	-12,1	0,3	32,39	41,53	28,2	
Tolima	118	145	22,5	0,5	88	121	37,5	0,7	4.928	9.567	94,1	1,3	56,00	79,07	41,2	
Boyacá	86	63	-26,3	0,2	83	58	-29,7	0,3	738	580	-21,4	0,1	8,94	10,00	11,9	
Vichada	63	60	-4,8	0,2	41	50	22,0	0,3	355	500	40,8	0,1	8,66	10,00	15,4	
Guainía	89	57	-36,4	0,2	87	56	-35,6	0,3	136	913	571,3	0,1	1,56	16,30	942,9	
Vaupés	18	49	172,2	0,2	15	23	50,0	0,1	50	188	277,5	0,0	3,32	8,36	151,7	
Sucre	19	27	42,1	0,1	16	14	-9,7	0,1	610	565	-7,4	0,1	39,32	40,32	2,5	
Caldas	11	21	86,4	0,1	11	7	-40,9	0,0	101	145	43,6	0,0	9,18	22,31	143,0	
San Andrés y Providencia	-	0	-	0,0	-	0	-	0,0	-	0	-	0,0	-	3,33	-	
Atlántico	20	-	-100,0	-	20	-	-100,0	-	640	-	-100,0	-	32,00	-	-100,0	
Amazonas	35	-	-100,0	-	35	-	-100,0	-	35	-	-100,0	-	1,00	-	-100,0	

Fuente: Ministerio de Agricultura y Desarrollo Rural. Secretarías de Agricultura Departamentales. Alcaldías Municipales.

Piña

Evaluaciones Agropecuarias
Municipales

ÁREA SEMBRADA, ÁREA COSECHADA, PRODUCCIÓN Y RENDIMIENTO DEL CULTIVO DE PIÑA
PRINCIPALES MUNICIPIOS PRODUCTORES
2015-2016

No.	Municipio	Departamento	Área Sembrada (ha)			Área Cosechada (ha)			Producción expresada en fruto fresco				Rendimiento (t)		
			2015	2016	Variación (%)	2015	2016	Variación (%)	Producción (t)		Variación (%)	Participación (%)	2015	2016	Variación (%)
										2015	2016				
	TOTAL		25.755	27.241	5,8	19.299	18.340	-5,0	776.893	755.471	-2,8	100,0	40,26	41,19	2,3
1	Lebrija	Santander	5.345	5.345	-	3.350	3.850	14,9	167.500	192.500	14,9	25,5	50,00	50,00	-
2	Dagua	Valle del Cauca	1.220	1.250	2,5	1.200	1.130	-5,8	72.000	67.800	-5,8	9,0	60,00	60,00	-
3	Santander de Quilichao	Cauca	835	800	-4,2	740	750	1,4	64.700	52.000	-19,6	6,9	87,43	69,33	-20,7
4	Rionegro	Santander	3.477	3.084	-11,3	2.257	1.804	-20,1	56.425	45.100	-20,1	6,0	25,00	25,00	-
5	Villavicencio	Meta	737	747	1,4	707	700	-1,0	33.936	33.600	-1,0	4,4	48,00	48,00	-
6	Girón	Santander	2.524	2.729	8,1	2.200	1.757	-20,1	39.600	31.626	-20,1	4,2	18,00	18,00	-
7	Restrepo	Valle del Cauca	385	465	20,8	385	465	20,8	23.100	27.900	20,8	3,7	60,00	60,00	-
8	La Tebaida	Quindío	559	563	0,7	331	559	68,8	14.895	25.137	68,8	3,3	45,00	45,00	-
9	Montenegro	Quindío	522	667	27,6	277	522	88,3	12.206	22.986	88,3	3,0	44,00	44,00	0,0
10	Chigorodó	Antioquia	300	560	86,7	95	214	125,3	8.550	19.260	125,3	2,5	90,00	90,00	-
11	Granada	Meta	352	340	-3,4	352	295	-16,2	19.360	17.700	-8,6	2,3	55,00	60,00	9,1
12	Vijes	Valle del Cauca	322	348	8,1	287	288	0,3	18.081	17.280	-4,4	2,3	63,00	60,00	-4,8
13	Aguazul	Casanare	154	260	68,8	54	230	325,9	2.214	11.500	419,4	1,5	41,00	50,00	22,0
14	Alpujarra	Tolima	118	140	18,6	88	118	34,1	4.928	9.558	94,0	1,3	56,00	81,00	44,6
15	Puerto Concordia	Meta	80	480	500,0	40	200	400,0	1.840	9.200	400,0	1,2	46,00	46,00	-
16	Teorama	Norte de Santander	220	220	-	220	220	-	8.800	8.800	-	1,2	40,00	40,00	-
17	Fuente de Oro	Meta	350	232	-33,7	290	182	-37,2	18.850	8.736	-53,7	1,2	65,00	48,00	-26,2
18	Caloto	Cauca	184	243	32,1	130	143	10,0	7.800	8.580	10,0	1,1	60,00	60,00	-
19	La Cumbre	Valle del Cauca	170	200	17,6	140	80	-42,9	11.200	6.400	-42,9	0,8	80,00	80,00	-
20	Guadalajara de Buga	Valle del Cauca	0	85	-	0	75	-	0	6.000	-	0,8	-	80,00	-
21	Támara	Casanare	0	220	-	0	100	-	0	6.000	-	0,8	-	60,00	-
22	Puerto Rico	Meta	350	1.220	248,6	320	120	-62,5	14.400	5.400	-62,5	0,7	45,00	45,00	-
23	La Gloria	Cesar	260	260	-	260	260	-	5.200	5.200	-	0,7	20,00	20,00	-
24	Pereira	Risaralda	286	210	-26,5	200	156	-22,2	15.000	4.982	-66,8	0,7	75,00	32,00	-57,3
25	Puerto López	Meta	53	153	188,7	28	60	114,3	1.120	4.800	328,6	0,6	40,00	80,00	100,0
26	Puerto Triunfo	Antioquia	32	32	-	32	32	-	2.560	4.736	85,0	0,6	80,00	148,00	85,0
27	Tauramena	Casanare	156	230	47,4	103	115	11,7	4.120	4.600	11,7	0,6	40,00	40,00	-
28	Bolívar	Valle del Cauca	65	63	-3,1	47	55	17,0	3.760	4.400	17,0	0,6	80,00	80,00	-
29	San Juan de Arama	Meta	25	145	480,0	15	100	566,7	675	4.000	492,6	0,5	45,00	40,00	-11,1
30	Necoclí	Antioquia	90	88	-2,2	50	56	12,0	3.250	3.640	12,0	0,5	65,00	65,00	-
31	Sabana de Torres	Santander	60	35	-41,7	45	35	-22,2	4.050	3.150	-22,2	0,4	90,00	90,00	-
32	San José del Guaviare	Guaviare	107	139	29,9	64	83	29,7	1.600	2.905	81,6	0,4	25,00	35,00	40,0
33	Garzón	Huila	147	147	-	115	139	20,9	2.185	2.641	20,9	0,3	19,00	19,00	-
34	Villanueva	Santander	30	170	466,7	30	70	133,3	300	2.450	716,7	0,3	10,00	35,00	250,0
35	El Peñón	Bolívar	209	278	33,0	205	198	-3,4	4.100	2.376	-42,0	0,3	20,00	12,00	-40,0
36	Otros Municipios		6.031	5.094	-15,5	4.642	3.179	-31,5	128.588	72.527	-43,6	9,6	27,70	22,81	-17,7

Piña

Evaluaciones Agropecuarias Municipales

MINAGRICULTURA



GOBIERNO DE COLOMBIA

ÁREA SEMBRADA DEL CULTIVO DE PIÑA EN 2016

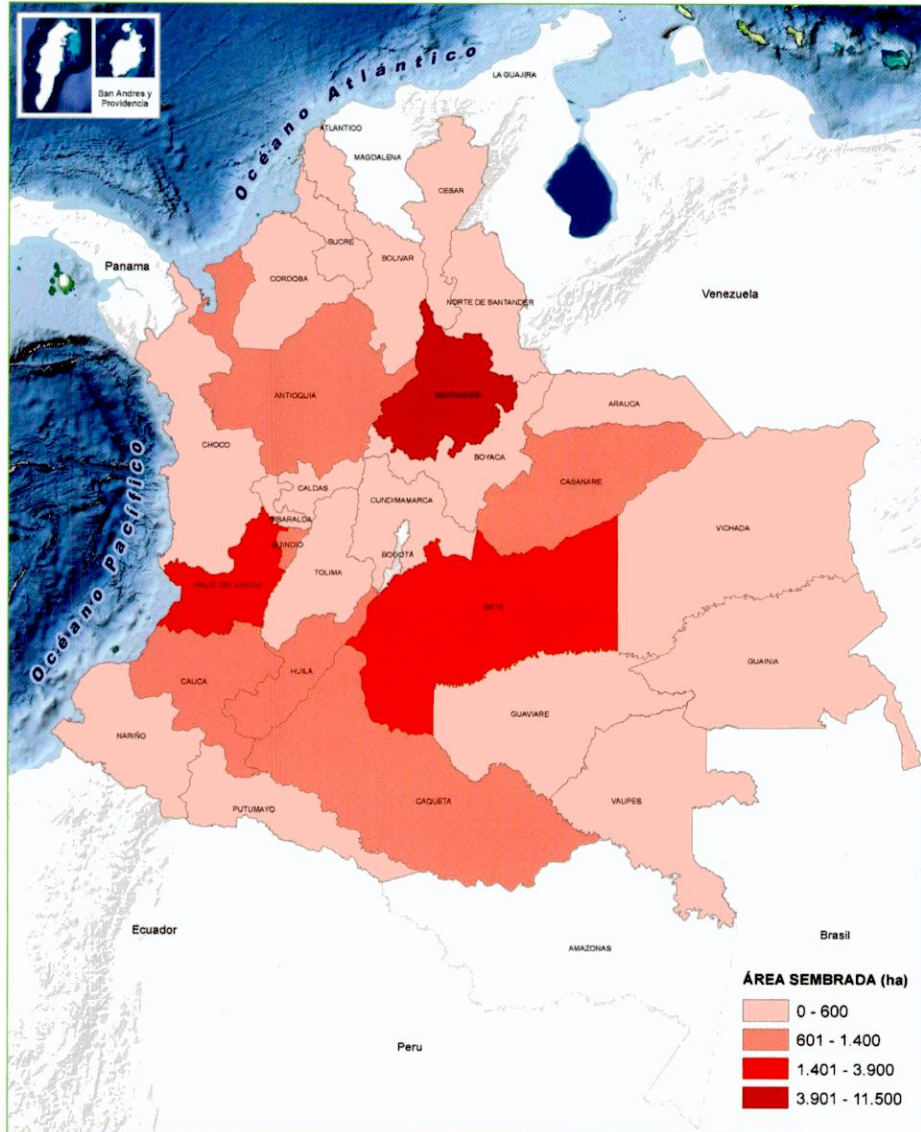

PARTICIPACIÓN PRINCIPALES DEPARTAMENTOS PRODUCTORES DE PIÑA EN 2016

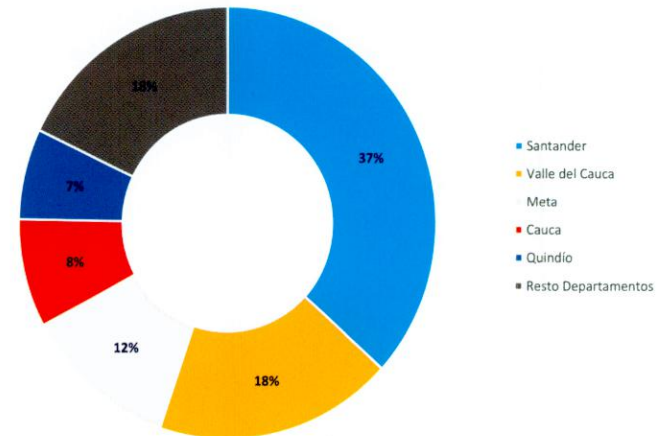

SANTANDER, DEPARTAMENTO CON MÁS ÁREA SEMBRADA DEL CULTIVO DE PIÑA EN 2016

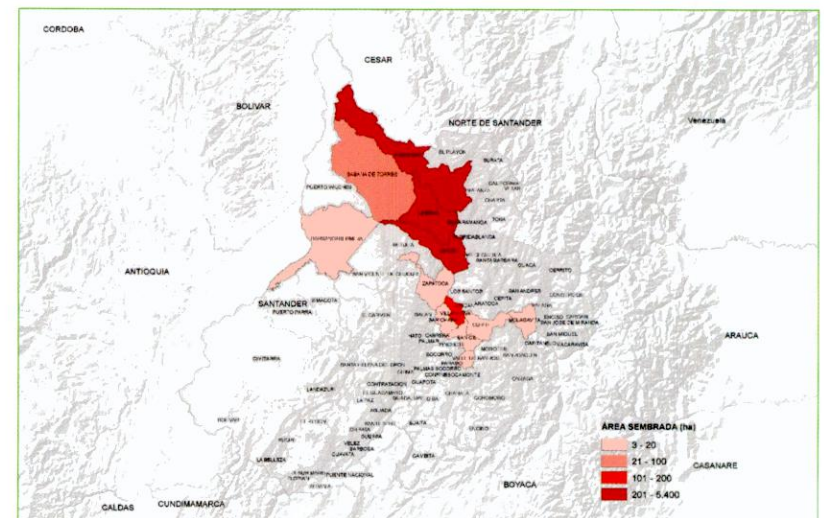

Coco

Evaluaciones Agropecuarias Municipales



GOBIERNO DE COLOMBIA

ÁREA SEMBRADA Y ÁREA COSECHADA DEL CULTIVO DE COCO 2007-2016



PRODUCCIÓN Y RENDIMIENTO DEL CULTIVO DE COCO 2007-2016

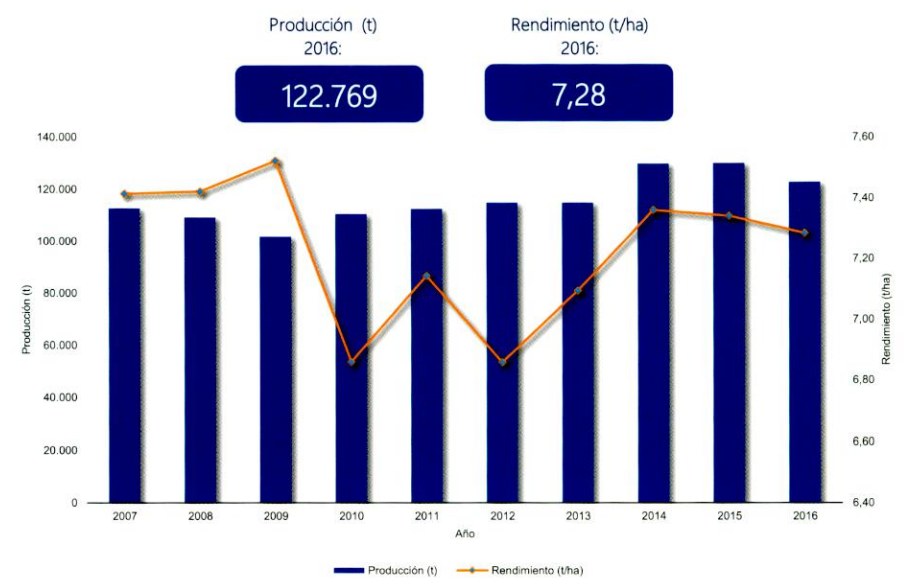

58

CALENDARIO DE SIEMBRAS Y COSECHAS DEL CULTIVO DE COCO 2016

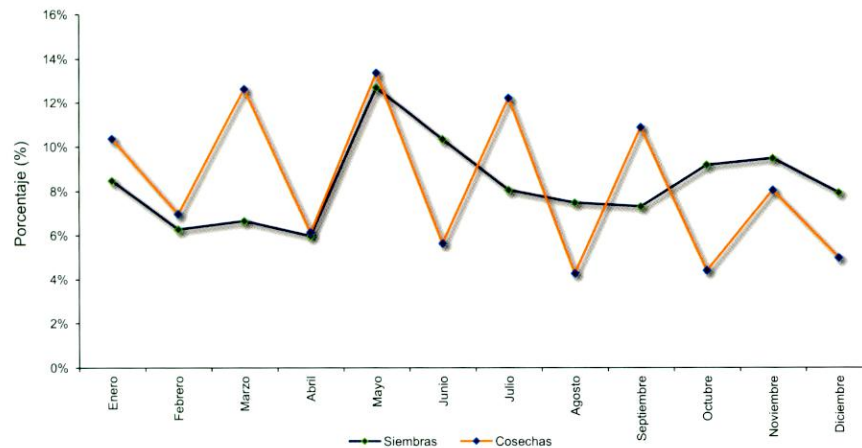

ÁREA SEMBRADA, ÁREA COSECHADA, PRODUCCIÓN Y RENDIMIENTO DEL CULTIVO DE COCO 2007-2016

Año	Área Sembrada (ha)	Área Cosechada (ha)	Producción (t)	Rendimiento (t/ha)
2007	18.350	15.187	112.592	7,41
2008	18.010	14.698	109.065	7,42
2009	17.588	13.524	101.719	7,52
2010	19.544	16.091	110.372	6,86
2011	18.795	15.737	112.399	7,14
2012	21.778	16.728	114.705	6,86
2013	18.431	16.171	114.708	7,09
2014	19.116	17.621	129.673	7,36
2015	19.535	17.706	129.957	7,34
2016	19.160	16.855	122.769	7,28

Fuente: Ministerio de Agricultura y Desarrollo Rural. Secretarías de Agricultura Departamentales. Alcaldías Municipales. Producción expresada en fruto fresco.

Coco

Evaluaciones Agropecuarias
Municipales

GOBIERNO DE COLOMBIA

ÁREA SEMBRADA, ÁREA COSECHADA, PRODUCCIÓN Y RENDIMIENTO DEL CULTIVO DE COCO SEGÚN DEPARTAMENTO 2015-2016

Departamento	Área Sembrada (ha)				Área Cosechada (ha)				Producción expresada en fruto fresco				Rendimiento (t)		
	2015		2016		2015		2016		2015		2016		2015		2016
			Variación (%)	Participación (%)			Variación (%)	Participación (%)	Producción (t)	Variación (%)	Participación (%)			Variación (%)	
TOTAL	19.535	19.160	-1,9	100,0	17.706	16.855	-4,8	100,0	129.957	122.769	-5,5	100,0	7,34	7,28	-0,8
Nariño	8.065	8.057	-0,1	42,1	7.788	7.274	-6,6	43,2	53.399	50.413	-5,6	41,1	6,86	6,93	1,1
Córdoba	3.591	3.401	-5,3	17,8	3.501	3.287	-6,1	19,5	28.102	23.861	-15,1	19,4	8,03	7,26	-9,6
Cauca	2.276	2.900	27,4	15,1	1.840	2.290	24,5	13,6	18.276	22.620	23,8	18,4	9,93	9,88	-0,6
Chocó	1.238	1.238	-	6,5	713	614	-13,9	3,6	8.942	6.718	-24,9	5,5	12,54	10,94	-12,8
Magdalena	959	960	0,1	5,0	925	921	-0,4	5,5	4.396	3.542	-19,4	2,9	4,75	3,85	-19,1
Sucre	688	707	2,8	3,7	640	662	3,5	3,9	3.303	3.423	3,6	2,8	5,16	5,17	0,2
Antioquia	618	653	5,7	3,4	601	605	0,7	3,6	2.718	2.733	0,5	2,2	4,53	4,52	-0,2
La Guajira	514	514	-	2,7	514	514	-	3,0	3.084	3.084	-	2,5	6,00	6,00	-
Bolívar	373	345	-7,5	1,8	373	345	-7,5	2,0	2.358	2.329	-1,2	1,9	6,32	6,75	6,8
Valle del Cauca	327	322	-1,5	1,7	317	322	1,6	1,9	3.804	3.864	1,6	3,1	12,00	12,00	-
Santander	44	44	-	0,2	3	3	-	0,0	24	24	-	0,0	8,00	8,00	-
Atlántico	15	14	-6,7	0,1	14	14	-	0,1	100	118	18,0	0,1	7,14	8,43	18,0
San Andrés y Providencia	8	4	-50,0	0,0	8	4	-50,0	0,0	40	40	-	0,0	5,00	10,00	100,0
Caldas	820	-	-100,0	-	470	-	-100,0	-	1.410	-	-100,0	-	3,00	-	-100,0

Fuente: Ministerio de Agricultura y Desarrollo Rural. Secretarías de Agricultura Departamentales. Alcaldías Municipales.

COCO

Evaluaciones Agropecuarias
Municipales

GOBIERNO DE COLOMBIA

ÁREA SEMBRADA, ÁREA COSECHADA, PRODUCCIÓN Y RENDIMIENTO DEL CULTIVO DE COCO PRINCIPALES MUNICIPIOS PRODUCTORES 2015-2016

No.	Municipio	Departamento	Producción expresada en fruto fresco												
			Área Sembrada (ha)			Área Cosechada (ha)			Producción (t)			Participación (%)	Rendimiento (t)		
			2015	2016	Variación (%)	2015	2016	Variación (%)	2015	2016	Variación (%)		2015	2016	Variación (%)
TOTAL			19.535	19.160	-1,9	17.706	16.855	-4,8	129.957	122.769	-5,5	100,0	7,34	7,28	-0,8
1	San Andrés de Tumaco	Nariño	5.581	5.100	-8,6	5.481	4.500	-17,9	38.367	31.500	-17,9	25,7	7,00	7,00	-
2	Timbiquí	Cauca	1.000	2.530	153,0	900	2.000	122,2	9.900	20.000	102,0	16,3	11,00	10,00	-9,1
3	Montería	Córdoba	1.000	1.000	-	1.000	1.000	-	10.000	10.000	-	8,1	10,00	10,00	-
4	Moñitos	Córdoba	1.329	1.358	2,2	1.254	1.288	2,7	7.357	7.350	-0,1	6,0	5,87	5,71	-2,7
5	Santa Bárbara	Nariño	290	550	89,7	248	537	116,5	1.562	4.296	175,0	3,5	6,30	8,00	27,0
6	La Tola	Nariño	300	580	93,3	280	570	103,6	1.792	3.990	122,7	3,3	6,40	7,00	9,4
7	Buenaventura	Valle del Cauca	327	322	-1,5	317	322	1,6	3.804	3.864	1,6	3,1	12,00	12,00	-
8	Mosquera	Nariño	750	610	-18,7	750	600	-20,0	4.500	3.600	-20,0	2,9	6,00	6,00	-
9	Francisco Pizarro	Nariño	470	500	6,4	470	470	-	3.525	3.525	-	2,9	7,50	7,50	-
10	Dibulla	La Guajira	466	466	-	466	466	-	2.796	2.796	-	2,3	6,00	6,00	-
11	Santa Marta	Magdalena	742	742	-	742	742	-	3.487	2.671	-23,4	2,2	4,70	3,60	-23,4
12	San Carlos	Córdoba	200	230	15,0	200	200	-	2.400	2.400	-	2,0	12,00	12,00	-
13	Olaya Herrera	Nariño	250	320	28,0	180	250	38,9	1.152	2.000	73,6	1,6	6,40	8,00	25,0
14	Bahía Solano	Chocó	189	195	3,2	180	189	5,0	2.520	1.890	-25,0	1,5	14,00	10,00	-28,6
15	Nuquí	Chocó	131	134	2,3	131	131	-	1.834	1.834	-	1,5	14,00	14,00	-
16	Puerto Escondido	Córdoba	375	140	-62,7	370	140	-62,2	3.700	1.820	-50,8	1,5	10,00	13,00	30,0
17	Cartagena de Indias	Bolívar	240	220	-8,3	240	220	-8,3	1.920	1.760	-8,3	1,4	8,00	8,00	-
18	San Bernardo del Viento	Córdoba	500	530	6,0	500	530	6,0	3.500	1.510	-56,9	1,2	7,00	2,85	-59,3
19	López de Micay	Cauca	985	190	-80,7	800	150	-81,3	7.200	1.500	-79,2	1,2	9,00	10,00	11,1
20	San Juan de Urabá	Antioquia	251	271	8,0	247	247	-	1.479	1.479	-	1,2	6,00	6,00	-
21	San Onofre	Sucre	333	353	6,0	313	333	6,4	1.252	1.332	6,4	1,1	4,00	4,00	-
22	Juradó	Chocó	110	108	-1,8	105	105	-	1.050	1.260	20,0	1,0	10,00	12,00	20,0
23	Necoclí	Antioquia	358	368	2,8	345	351	1,7	1.208	1.229	1,7	1,0	3,50	3,50	-
24	El Charco	Nariño	340	350	2,9	310	300	-3,2	2.015	1.200	-40,4	1,0	6,50	4,00	-38,5
25	Guapí	Cauca	291	180	-38,1	140	140	-	1.176	1.120	-4,8	0,9	8,40	8,00	-4,8
26	Bajo Baudó	Chocó	737	672	-8,8	237	122	-48,5	2.844	976	-65,7	0,8	12,00	8,00	-33,3
27	Coveñas	Sucre	155	154	-0,6	154	153	-0,6	924	918	-0,6	0,7	6,00	6,00	-
28	Santiago de Tolú	Sucre	87	87	-	87	87	-	609	609	-	0,5	7,00	7,00	-
29	Los Córdoba	Córdoba	111	115	3,6	101	101	-	606	606	-	0,5	6,00	6,00	-
30	Ciénaga	Magdalena	120	121	1,0	100	101	1,0	500	505	1,0	0,4	5,00	5,00	-
31	El Litoral del San Juan	Chocó	26	76	192,3	26	26	-	364	364	-	0,3	14,00	14,00	-
32	San Marcos	Sucre	47	47	-	47	47	-	329	329	-	0,3	7,00	7,00	-
33	Mahates	Bolívar	45	40	-11,1	45	40	-11,1	180	320	77,8	0,3	4,00	8,00	100,0
34	Riohacha	La Guajira	48	48	-	48	48	-	288	288	-	0,2	6,00	6,00	-
35	Roberto Payán	Nariño	40	40	-	36	40	11,1	252	260	3,2	0,2	7,00	6,50	-7,1
36	Otros Municipios		1.312	413	-68,5	857	310	-63,9	3.565	1.668	-53,2	1,4	4,16	5,38	29,4

Coco

Evaluaciones Agropecuarias Municipales



GOBIERNO DE COLOMBIA

ÁREA SEMBRADA DEL CULTIVO DE COCO EN 2016

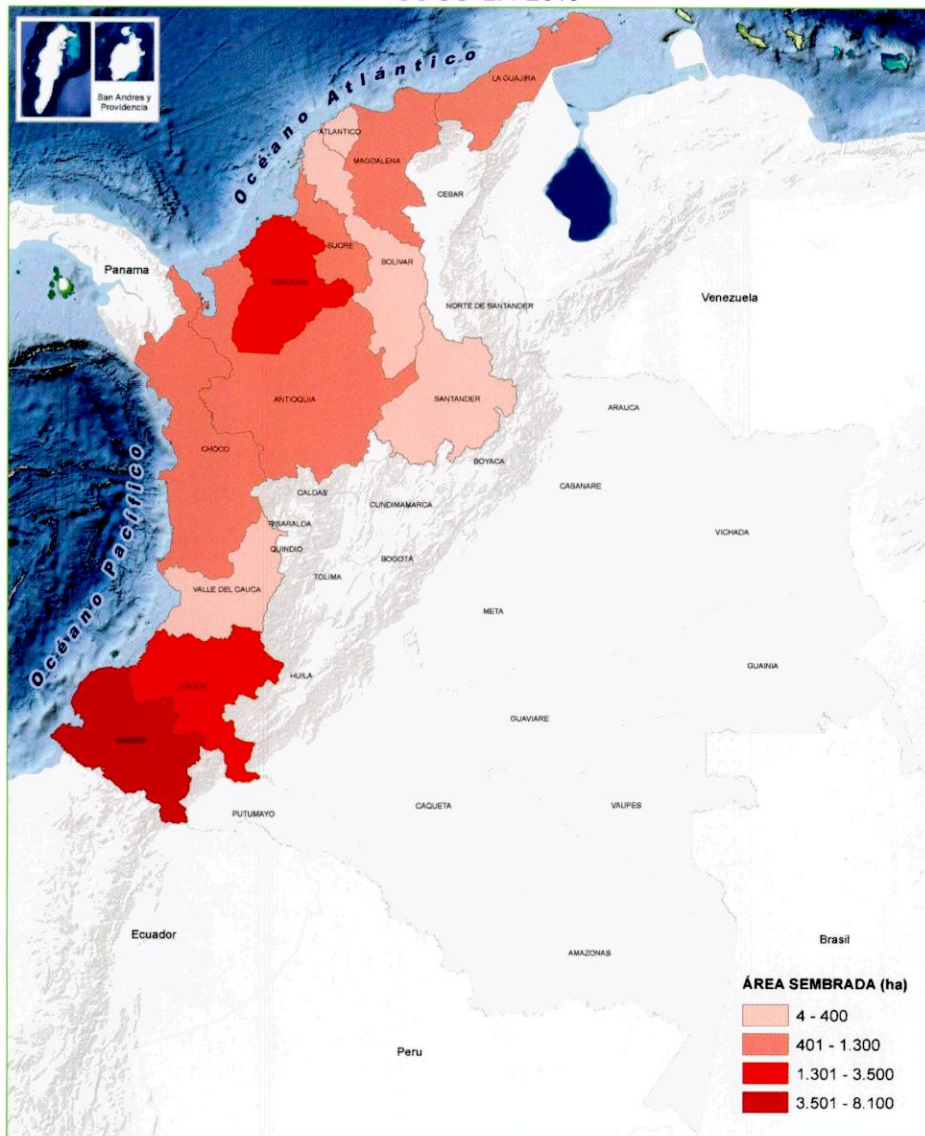

PARTICIPACIÓN PRINCIPALES DEPARTAMENTOS PRODUCTORES DE COCO EN 2016

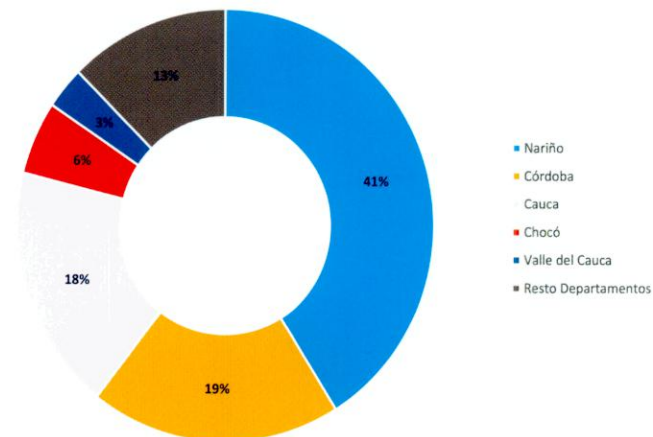

NARIÑO, DEPARTAMENTO CON MÁS ÁREA SEMBRADA DEL CULTIVO DE COCO EN 2016

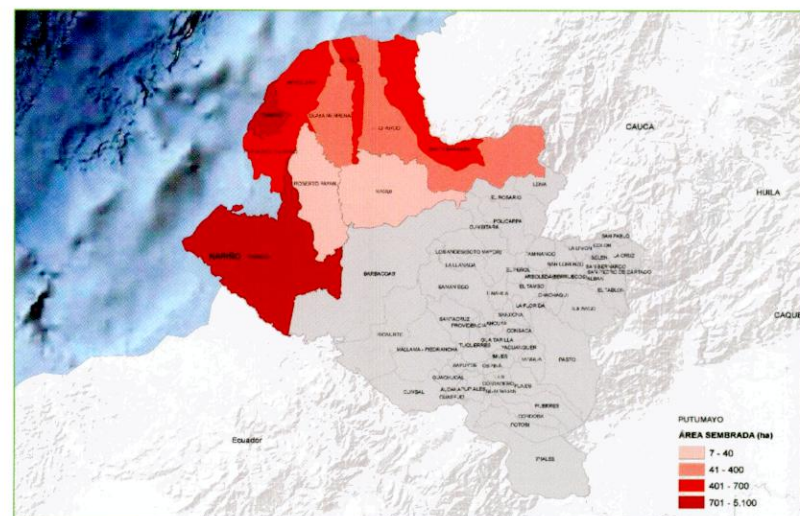

Guayaba

Evaluaciones Agropecuarias Municipales



ÁREA SEMBRADA Y ÁREA COSECHADA DEL CULTIVO DE GUAYABA 2007-2016



PRODUCCIÓN Y RENDIMIENTO DEL CULTIVO DE GUAYABA 2007-2016

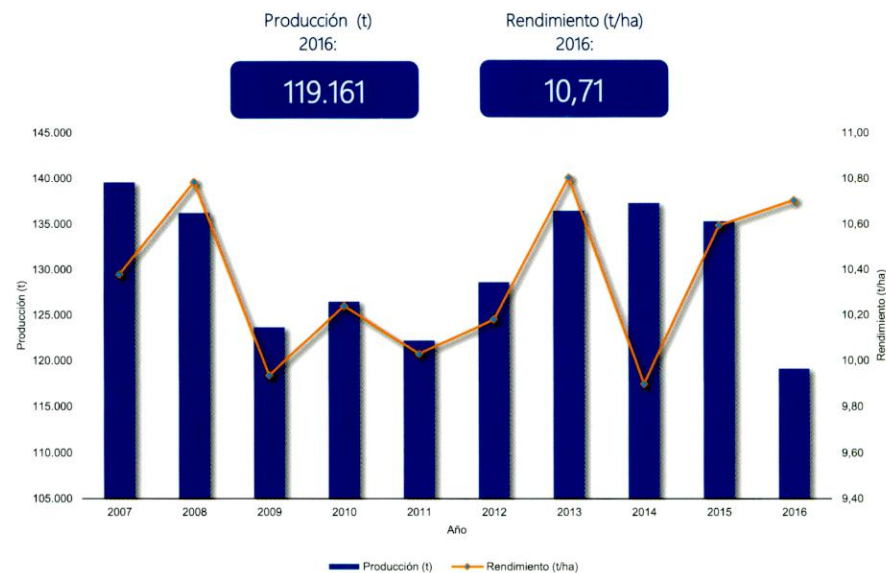

CALENDARIO DE SIEMBRAS Y COSECHAS DEL CULTIVO DE GUAYABA 2016

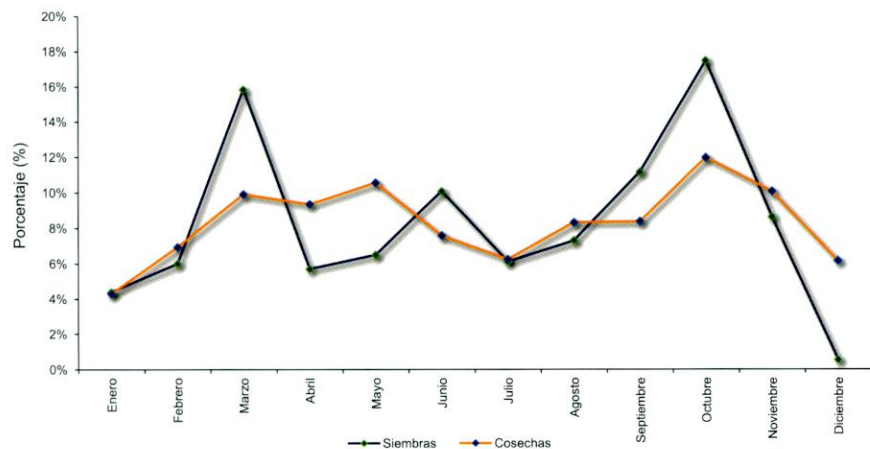

ÁREA SEMBRADA, ÁREA COSECHADA, PRODUCCIÓN Y RENDIMIENTO DEL CULTIVO DE GUAYABA 2007-2016

Año	Área Sembrada (ha)	Área Cosechada (ha)	Producción (t)	Rendimiento (t/ha)
2007	15.136	13.448	139.581	10,38
2008	15.047	12.632	136.244	10,79
2009	15.015	12.449	123.706	9,94
2010	14.549	12.351	126.479	10,24
2011	13.395	12.184	122.200	10,03
2012	14.013	12.631	128.609	10,18
2013	14.716	12.627	136.439	10,81
2014	17.351	13.872	137.333	9,90
2015	17.348	12.774	135.341	10,59
2016	16.128	11.131	119.161	10,71

Fuente: Ministerio de Agricultura y Desarrollo Rural. Secretarías de Agricultura Departamentales. Alcaldías Municipales. Producción expresada en fruto fresco.

Guayaba

Evaluaciones Agropecuarias
Municipales

GOBIERNO DE COLOMBIA

ÁREA SEMBRADA, ÁREA COSECHADA, PRODUCCIÓN Y RENDIMIENTO DEL CULTIVO DE GUAYABA SEGÚN DEPARTAMENTO 2015-2016

Departamento	Área Sembrada (ha)		Variación (%)	Participación (%)	Área Cosechada (ha)		Variación (%)	Participación (%)	Producción expresada en fruto fresco				Rendimiento (t)		Variación (%)
	2015	2016			2015	2016			2015	2016	Variación (%)	Participación (%)	2015	2016	
	TOTAL	17.348	16.128	-7,0	100,0	12.774	11.131	-12,9	100,0	135.341	119.161	-12,0	100,0	10,59	10,71
Santander	5.137	5.273	2,6	32,7	4.000	3.748	-6,3	33,7	36.114	46.308	28,2	38,9	9,03	12,36	36,9
Meta	4.393	4.647	5,8	28,8	2.851	2.225	-22,0	20,0	43.988	22.212	-49,5	18,6	15,43	9,98	-35,3
Boyacá	1.478	1.525	3,2	9,5	918	1.033	12,5	9,3	8.381	9.973	19,0	8,4	9,13	9,65	5,7
Valle del Cauca	1.007	976	-3,0	6,1	970	929	-4,3	8,3	10.912	10.073	-7,7	8,5	11,25	10,85	-3,6
Tolima	831	813	-2,2	5,0	793	777	-2,1	7,0	4.287	4.157	-3,0	3,5	5,41	5,35	-1,0
Atlántico	668	791	18,5	4,9	304	530	74,6	4,8	3.055	8.602	181,5	7,2	10,07	16,23	61,2
Caldas	1.453	496	-65,9	3,1	774	397	-48,7	3,6	9.955	3.688	-63,0	3,1	12,86	9,29	-27,8
Huila	365	366	0,3	2,3	339	344	1,5	3,1	1.856	1.710	-7,9	1,4	5,47	4,97	-9,2
Cundinamarca	368	340	-7,6	2,1	326	321	-1,5	2,9	1.862	1.801	-3,3	1,5	5,72	5,62	-1,8
Antioquia	340	218	-36,0	1,3	337	218	-35,4	2,0	2.492	1.688	-32,2	1,4	7,41	7,76	4,8
Córdoba	218	202	-7,3	1,3	148	199	34,5	1,8	2.761	5.490	98,8	4,6	18,66	27,59	47,9
Risaralda	93	138	48,0	0,9	84	135	60,2	1,2	1.235	1.979	60,2	1,7	14,70	14,70	-
Sucre	68	83	23,0	0,5	48	67	41,1	0,6	171	249	45,6	0,2	3,60	3,72	3,2
Nariño	264	81	-69,3	0,5	253	71	-71,9	0,6	1.133	194	-82,9	0,2	4,48	2,73	-39,0
Norte de Santander	50	53	6,0	0,3	50	52	4,0	0,5	472	478	1,2	0,4	9,44	9,18	-2,7
Cauca	55	48	-12,2	0,3	54	30	-44,6	0,3	735	251	-65,8	0,2	13,72	8,46	-38,4
Quindío	22	28	26,4	0,2	19	16	-17,2	0,1	317	56	-82,4	0,0	16,53	3,52	-78,7
Magdalena	24	23	-4,2	0,1	20	23	15,0	0,2	125	97	-22,4	0,1	6,25	4,22	-32,5
Bolívar	396	18	-95,5	0,1	383	13	-96,6	0,1	4.439	100	-97,7	0,1	11,59	7,69	-33,6
Casanare	45	9	-81,1	0,1	30	5	-83,3	0,0	300	50	-83,3	0,0	10,00	10,00	-
Chocó	-	2	-	0,0	-	1	-	0,0	-	6	-	0,0	-	7,00	-
Vichada	75	-	-100,0	-	75	-	-100,0	-	750	-	-100,0	-	10,00	-	-100,0

Fuente: Ministerio de Agricultura y Desarrollo Rural. Secretarías de Agricultura Departamentales. Alcaldías Municipales.

Guayaba

Evaluaciones Agropecuarias
Municipales
 ÁREA SEMBRADA, ÁREA COSECHADA, PRODUCCIÓN Y RENDIMIENTO DEL CULTIVO DE GUAYABA
 PRINCIPALES MUNICIPIOS PRODUCTORES
 2015-2016

No.	Municipio	Departamento	Producción expresada en fruto fresco												
			Área Sembrada (ha)			Área Cosechada (ha)			Producción (t)			Rendimiento (t)			
			2015	2016	Variación (%)	2015	2016	Variación (%)	2015	2016	Variación (%)	Participación (%)	2015	2016	Variación (%)
TOTAL			17.348	16.128	-7,0	12.774	11.131	-12,9	135.341	119.161	-12,0	100,0	10,59	10,71	1,0
1	Lejanías	Meta	2.555	4.030	57,7	2.075	1.950	-6,0	33.200	18.720	-43,6	15,7	16,00	9,60	-40,0
2	Guavatá	Santander	1.680	1.700	1,2	1.100	1.100	-	11.000	11.000	-	9,2	10,00	10,00	-
3	Albania	Santander	250	550	120,0	250	550	120,0	1.250	8.500	580,0	7,1	5,00	15,45	209,1
4	Girón	Santander	318	367	15,4	250	316	26,4	5.500	6.952	26,4	5,8	22,00	22,00	-
5	Vélez	Santander	629	753	19,7	609	693	13,8	4.263	6.190	45,2	5,2	7,00	8,93	27,6
6	Tununguá	Boyacá	410	413	0,7	247	337	36,4	3.240	4.940	52,5	4,1	13,12	14,66	11,8
7	San Carlos	Córdoba	112	115	2,7	42	112	166,7	1.764	4.704	166,7	3,9	42,00	42,00	-
8	Chipatá	Santander	147	152	3,4	71	150	111,3	426	4.500	956,3	3,8	6,00	30,00	400,0
9	Ponedera	Atlántico	79	294	272,2	30	190	533,3	270	3.800	1.307,4	3,2	9,00	20,00	122,2
10	Briceño	Boyacá	391	396	1,3	248	249	0,4	3.040	3.044	0,1	2,6	12,26	12,22	-0,3
11	Florián	Santander	179	165	-7,8	115	150	30,4	1.150	3.000	160,9	2,5	10,00	20,00	100,0
12	La Unión	Valle del Cauca	266	261	-1,9	247	246	-0,6	2.969	2.631	-11,4	2,2	12,00	10,70	-10,8
13	Roldanillo	Valle del Cauca	193	197	2,1	193	193	-	2.316	2.316	-	1,9	12,00	12,00	-
14	San Benito	Santander	433	307	-29,1	356	270	-24,2	2.848	2.160	-24,2	1,8	8,00	8,00	-
15	Pereira	Risaralda	93	138	48,0	84	135	60,2	1.235	1.979	60,2	1,7	14,70	14,70	-
16	Bolívar	Valle del Cauca	220	190	-13,6	220	190	-13,6	2.200	1.900	-13,6	1,6	10,00	10,00	-
17	Guadalupe	Santander	199	284	42,7	194	254	30,9	582	1.620	178,4	1,4	3,00	6,38	112,6
18	Granada	Meta	300	304	1,3	300	80	-73,3	4.800	1.600	-66,7	1,3	16,00	20,00	25,0
19	Toro	Valle del Cauca	132	132	-	130	132	1,9	1.554	1.584	1,9	1,3	12,00	12,00	-
20	Manizales	Caldas	125	128	2,4	90	100	11,1	1.476	1.500	1,6	1,3	16,40	15,00	-8,5
21	Repelón	Atlántico	105	131	24,8	53	103	94,3	636	1.442	126,7	1,2	12,00	14,00	16,7
22	Cocorná	Antioquia	180	180	-	180	180	-	1.440	1.440	-	1,2	8,00	8,00	-
23	Bituima	Cundinamarca	262	252	-3,8	255	240	-5,9	1.530	1.440	-5,9	1,2	6,00	6,00	-
24	Ortega	Tolima	343	343	-	340	343	0,9	1.360	1.372	0,9	1,2	4,00	4,00	-
25	Cunday	Tolima	117	119	1,7	87	117	34,5	957	1.287	34,5	1,1	11,00	11,00	-
26	Pauna	Boyacá	350	335	-4,3	300	280	-6,7	1.200	1.120	-6,7	0,9	4,00	4,00	-
27	Villavicencio	Meta	171	93	-45,6	91	90	-1,1	1.456	1.080	-25,8	0,9	16,00	12,00	-25,0
28	Palmar de Varela	Atlántico	35	40	14,3	10	40	300,0	60	1.000	1.566,7	0,8	6,00	25,00	316,7
29	Chinchiná	Caldas	113	87	-23,0	90	87	-3,3	990	957	-3,3	0,8	11,00	11,00	-
30	Villarrica	Tolima	196	196	-	196	196	-	588	784	33,3	0,7	3,00	4,00	33,3
31	Montería	Córdoba	86	86	-	86	86	-	817	784	-4,0	0,7	9,50	9,12	-4,0
32	Moniquirá	Boyacá	312	350	12,2	112	140	25,0	784	644	-17,9	0,5	7,00	4,60	-34,3
33	Santa Helena del Opón	Santander	85	198	132,9	80	80	-	640	640	-	0,5	8,00	8,00	-
34	Guamo	Tolima	157	135	-14,0	152	103	-32,4	1.292	624	-51,7	0,5	8,50	6,08	-28,5
35	Santa Lucía	Atlántico	55	25	-54,5	50	17	-66,0	645	595	-7,8	0,5	12,90	35,00	171,2
36	Otros Municipios		6.070	2.682	-55,8	3.841	1.633	-57,5	35.863	11.312	-68,5	9,5	9,34	6,93	-25,8

Guayaba

Evaluaciones Agropecuarias Municipales



GOBIERNO DE COLOMBIA

ÁREA SEMBRADA DEL CULTIVO DE GUAYABA EN 2016

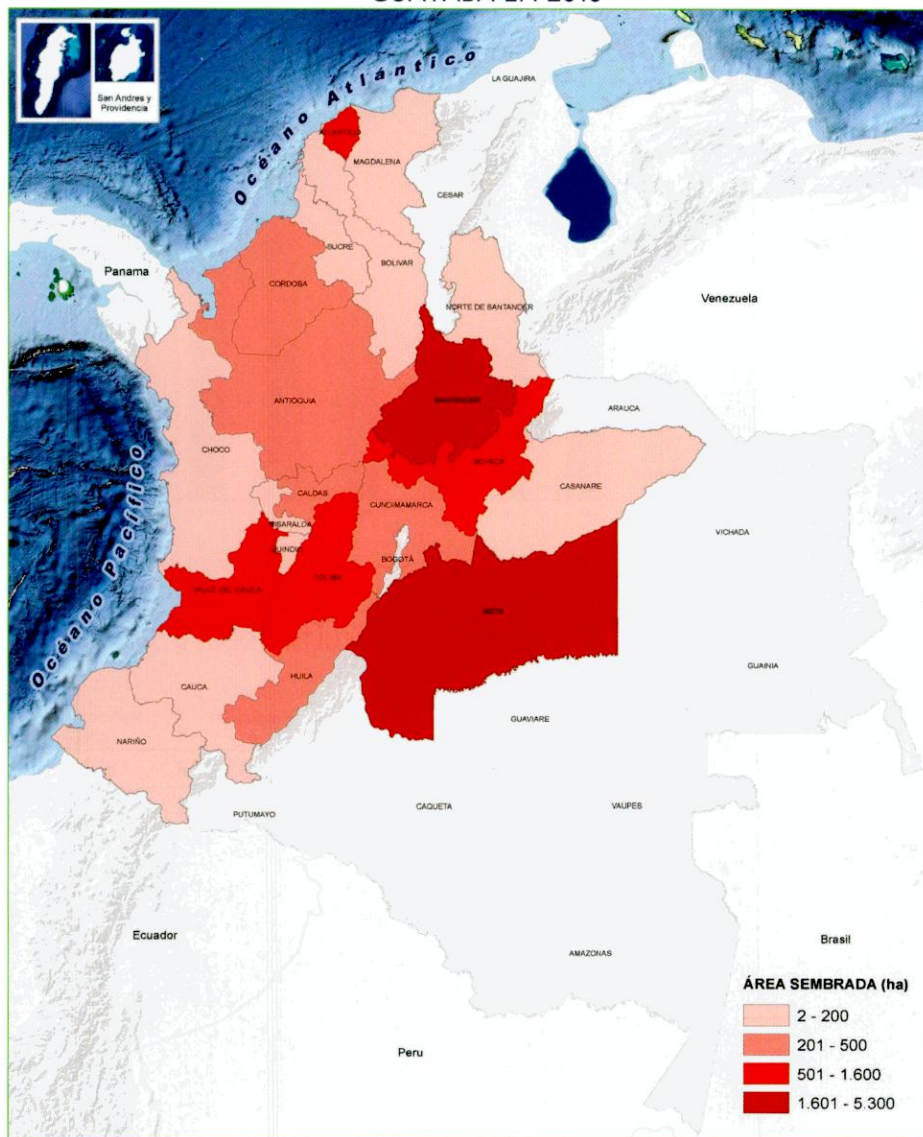

PARTICIPACIÓN PRINCIPALES DEPARTAMENTOS PRODUCTORES DE GUAYABA EN 2016

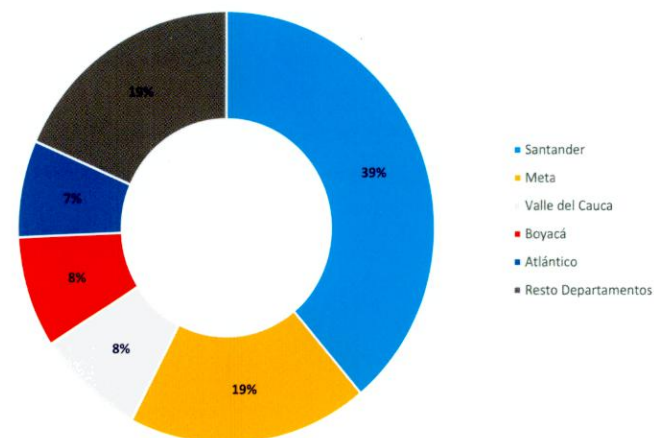

SANTANDER, DEPARTAMENTO CON MÁS ÁREA SEMBRADA DEL CULTIVO DE GUAYABA EN 2016

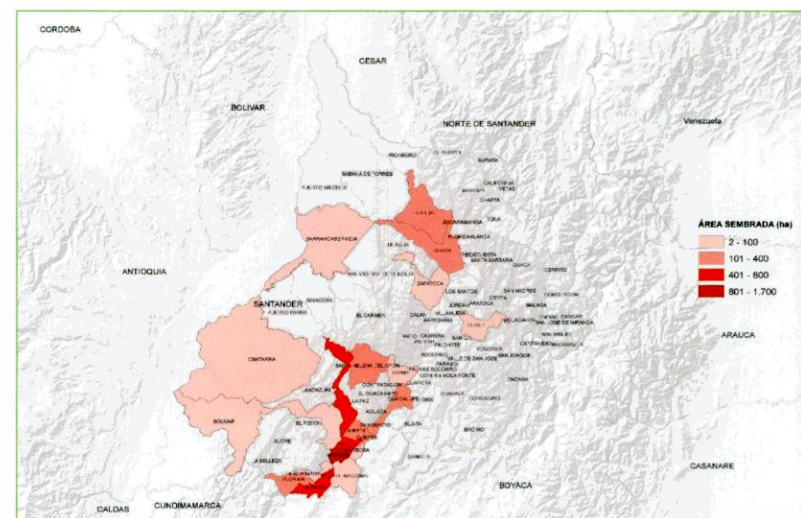

Mora

Evaluaciones Agropecuarias Municipales



ÁREA SEMBRADA Y ÁREA COSECHADA DEL CULTIVO DE MORA 2007-2016



PRODUCCIÓN Y RENDIMIENTO DEL CULTIVO DE MORA 2007-2016

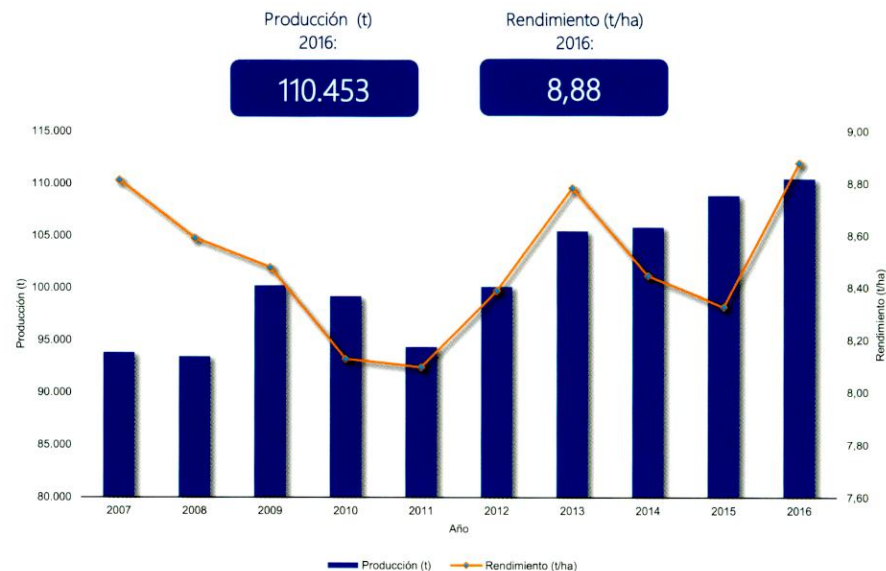

CALENDARIO DE SIEMBRAS Y COSECHAS DEL CULTIVO DE MORA 2016

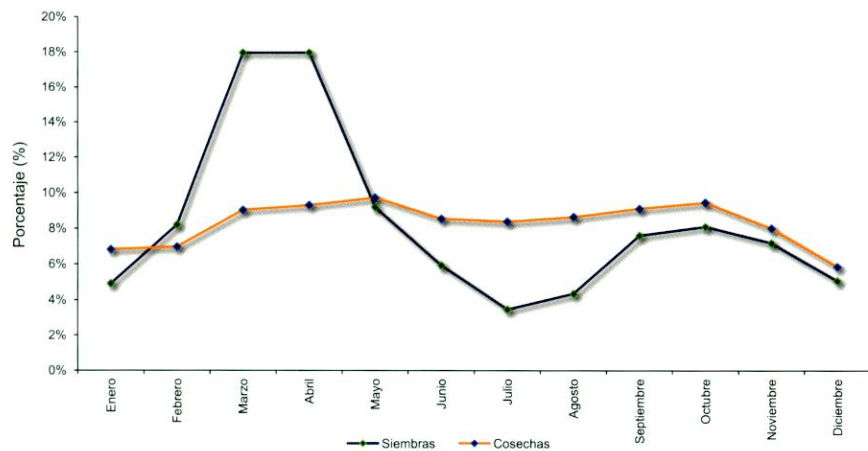

ÁREA SEMBRADA, ÁREA COSECHADA, PRODUCCIÓN Y RENDIMIENTO DEL CULTIVO DE MORA 2007-2016

Año	Área Sembrada (ha)	Área Cosechada (ha)	Producción (t)	Rendimiento (t/ha)
2007	12.884	10.647	93.829	8,81
2008	13.196	10.877	93.437	8,59
2009	14.112	11.820	100.199	8,48
2010	14.049	12.203	99.182	8,13
2011	13.747	11.651	94.325	8,10
2012	13.810	11.931	100.073	8,39
2013	14.160	12.006	105.445	8,78
2014	14.414	12.528	105.812	8,45
2015	15.144	13.072	108.845	8,33
2016	14.519	12.441	110.453	8,88

Fuente: Ministerio de Agricultura y Desarrollo Rural. Secretarías de Agricultura Departamentales. Alcaldías Municipales. Producción expresada en fruto fresco.

Mora

Evaluaciones Agropecuarias
Municipales

GOBIERNO DE COLOMBIA

ÁREA SEMBRADA, ÁREA COSECHADA, PRODUCCIÓN Y RENDIMIENTO DEL CULTIVO DE MORA SEGÚN DEPARTAMENTO 2015-2016

Departamento	Área Sembrada (ha)				Área Cosechada (ha)				Producción expresada en fruto fresco				Rendimiento (t)		
	2015		2016		2015		2016		2015		2016		2015	2016	
			Variación (%)	Participación (%)			Variación (%)	Participación (%)			Variación (%)	Participación (%)			Variación (%)
TOTAL	15.144	14.519	-4,1	100,0	13.072	12.441	-4,8	100,0	108.845	110.453	1,5	100,0	8,33	8,88	6,6
Cundinamarca	3.355	3.349	-0,2	23,1	3.026	2.995	-1,0	24,1	25.770	26.018	1,0	23,6	8,52	8,69	2,0
Santander	3.064	2.561	-16,4	17,6	2.331	2.245	-3,7	18,0	22.997	26.156	13,7	23,7	9,87	11,65	18,1
Huila	1.325	1.374	3,7	9,5	1.122	1.139	1,5	9,2	7.201	7.290	1,2	6,6	6,42	6,40	-0,3
Antioquia	1.414	1.257	-11,1	8,7	1.349	1.148	-14,9	9,2	14.458	11.822	-18,2	10,7	10,72	10,30	-3,9
Nariño	1.019	1.123	10,2	7,7	841	783	-6,9	6,3	4.269	6.371	49,3	5,8	5,08	8,13	60,2
Boyacá	905	1.032	14,1	7,1	746	885	18,6	7,1	6.292	6.504	3,4	5,9	8,43	7,35	-12,8
Tolima	747	870	16,5	6,0	684	802	17,3	6,4	5.754	6.491	12,8	5,9	8,41	8,09	-3,8
Valle del Cauca	868	791	-8,8	5,5	839	704	-16,1	5,7	5.034	5.102	1,4	4,6	6,00	7,24	20,8
Norte de Santander	464	498	7,3	3,4	428	386	-9,8	3,1	3.465	3.075	-11,2	2,8	8,10	7,97	-1,6
Caldas	461	456	-1,1	3,1	378	322	-14,7	2,6	4.194	3.551	-15,3	3,2	11,11	11,03	-0,7
Cesar	357	337	-5,6	2,3	352	300	-14,9	2,4	2.112	1.848	-12,5	1,7	6,00	6,17	2,8
Cauca	482	295	-38,8	2,0	439	252	-42,6	2,0	2.160	1.483	-31,4	1,3	4,92	5,88	19,7
Risaralda	396	266	-32,8	1,8	275	228	-17,1	1,8	2.819	2.566	-9,0	2,3	10,26	11,26	9,8
Putumayo	82	159	95,5	1,1	74	152	105,4	1,2	814	1.264	55,3	1,1	11,00	8,32	-24,4
Quindío	98	65	-34,2	0,4	96	52	-46,4	0,4	342	310	-9,4	0,3	3,56	6,02	69,0
Meta	105	54	-48,6	0,4	89	41	-53,9	0,3	1.146	550	-52,0	0,5	12,88	13,41	4,2
Casanare	-	19	-	0,1	-	5	-	0,0	-	32	-	0,0	-	6,79	-
Chocó	4	14	250,0	0,1	3	4	33,3	0,0	18	20	11,1	0,0	6,00	5,00	-16,7

Fuente: Ministerio de Agricultura y Desarrollo Rural. Secretarías de Agricultura Departamentales. Alcaldías Municipales.

Mora

Evaluaciones Agropecuarias
Municipales

ÁREA SEMBRADA, ÁREA COSECHADA, PRODUCCIÓN Y RENDIMIENTO DEL CULTIVO DE MORA
PRINCIPALES MUNICIPIOS PRODUCTORES
2015-2016

No.	Municipio	Departamento	Producción expresada en fruto fresco												
			Área Sembrada (ha)			Área Cosechada (ha)			Producción (t)		Variación (%)	Participación (%)	Rendimiento (t)		Variación (%)
			2015	2016	Variación (%)	2015	2016	Variación (%)	2015	2016			2015	2016	
TOTAL			15.144	14.519	-4,1	13.072	12.441	-4,8	108.845	110.453	1,5	100,0	8,33	8,88	6,6
1	San Bernardo	Cundinamarca	1.045	1.030	-1,4	1.018	860	-15,5	9.162	7.912	-13,6	7,2	9,00	9,20	2,2
2	Piedecuesta	Santander	1.105	660	-40,3	605	640	5,8	7.260	7.680	5,8	7,0	12,00	12,00	-
3	Silvania	Cundinamarca	584	584	-	494	564	14,2	4.940	4.512	-8,7	4,1	10,00	8,00	-20,0
4	Arbeláez	Cundinamarca	381	386	1,3	356	374	5,1	2.848	4.488	57,6	4,1	8,00	12,00	50,0
5	Bolívar	Santander	410	499	21,7	388	370	-4,6	4.656	4.440	-4,6	4,0	12,00	12,00	-
6	Sucre	Santander	229	244	6,6	200	226	13,0	700	3.390	384,3	3,1	3,50	15,00	328,6
7	Peñol	Antioquia	248	233	-6,0	240	218	-9,2	3.600	3.270	-9,2	3,0	15,00	15,00	-
8	Charta	Santander	215	218	1,4	210	213	1,4	2.520	2.982	18,3	2,7	12,00	14,00	16,7
9	San Pedro de Cartago	Nariño	440	300	-31,8	390	290	-25,6	1.170	2.900	147,9	2,6	3,00	10,00	233,3
10	Aguadas	Caldas	290	338	16,6	227	250	10,1	2.542	2.800	10,1	2,5	11,20	11,20	0,0
11	Santa Bárbara	Santander	189	204	7,9	174	189	8,6	2.001	2.495	24,7	2,3	11,50	13,20	14,8
12	Guarne	Antioquia	272	192	-29,4	262	172	-34,4	3.668	2.408	-34,4	2,2	14,00	14,00	-
13	Fusagasugá	Cundinamarca	312	304	-2,6	280	290	3,6	2.520	2.320	-7,9	2,1	9,00	8,00	-11,1
14	Ibagué	Tolima	300	300	-	300	300	-	2.250	2.250	-	2,0	7,50	7,50	-
15	Quipile	Cundinamarca	132	137	3,8	82	127	54,9	1.148	1.715	49,3	1,6	14,00	13,50	-3,6
16	Pasca	Cundinamarca	271	270	-0,4	269	268	-0,4	1.343	1.605	19,6	1,5	5,00	6,00	20,0
17	Ipiales	Nariño	141	137	-2,8	134	132	-1,5	1.608	1.584	-1,5	1,4	12,00	12,00	-
18	Ginebra	Valle del Cauca	220	210	-4,5	220	195	-11,4	880	1.560	77,3	1,4	4,00	8,00	100,0
19	La Paz	Cesar	262	282	7,6	262	250	-4,6	1.572	1.500	-4,6	1,4	6,00	6,00	-
20	Roncesvalles	Tolima	96	190	97,9	96	182	89,6	768	1.456	89,6	1,3	8,00	8,00	-
21	Icononzo	Tolima	167	167	-	167	167	-	1.336	1.336	-	1,2	8,00	8,00	-
22	Santiago	Putumayo	74	148	100,0	68	145	113,2	748	1.233	64,8	1,1	11,00	8,50	-22,7
23	Marinilla	Antioquia	134	117	-12,7	124	112	-9,7	1.240	1.120	-9,7	1,0	10,00	10,00	-
24	Pitalito	Huila	204	199	-2,5	178	169	-5,1	1.154	1.095	-5,1	1,0	6,50	6,50	-
25	Medellín	Antioquia	150	150	-	150	150	-	1.047	1.047	-	0,9	7,00	7,00	-
26	Pamplona	Norte de Santander	123	153	24,4	118	110	-6,8	1.109	1.034	-6,8	0,9	9,40	9,40	-
27	La Plata	Huila	176	188	6,8	153	150	-2,0	961	942	-2,0	0,9	6,30	6,30	-
28	Arcabuco	Boyacá	58	75	29,3	56	72	28,6	616	936	51,9	0,8	11,00	13,00	18,2
29	Isnos	Huila	169	182	7,7	145	141	-2,8	943	917	-2,8	0,8	6,50	6,50	-
30	San Vicente Ferrer	Antioquia	94	102	8,5	91	86	-5,5	910	860	-5,5	0,8	10,00	10,00	-
31	El Playón	Santander	80	90	12,5	75	85	13,3	750	850	13,3	0,8	10,00	10,00	-
32	Gachantivá	Boyacá	92	109	18,2	43	99	130,2	441	842	90,9	0,8	10,25	8,50	-17,1
33	Ragonvalia	Norte de Santander	103	138	34,0	83	103	24,1	664	824	24,1	0,7	8,00	8,00	-
34	Florián	Santander	28	60	114,3	25	50	100,0	325	800	146,2	0,7	13,00	16,00	23,1
35	Santa Rosa de Cabal	Risaralda	53	56	5,6	33	53	60,1	240	800	233,5	0,7	7,20	15,00	108,3
36	Otros Municipios		6.299	5.869	-6,8	5.358	4.641	-13,4	39.207	32.553	-17,0	29,5	7,32	7,01	-4,1

Mora

Evaluaciones Agropecuarias Municipales



GOBIERNO DE COLOMBIA

ÁREA SEMBRADA DEL CULTIVO DE MORA EN 2016

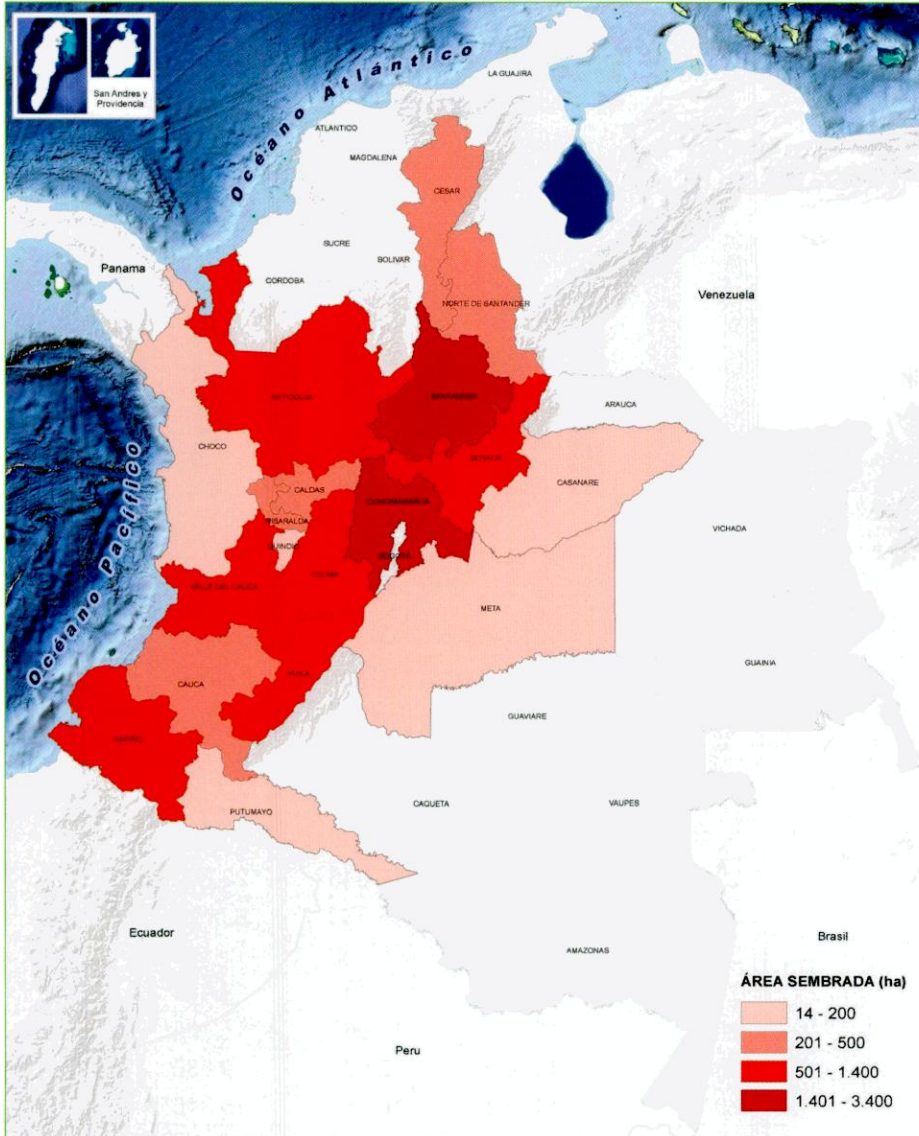

PARTICIPACIÓN PRINCIPALES DEPARTAMENTOS PRODUCTORES DE MORA EN 2016

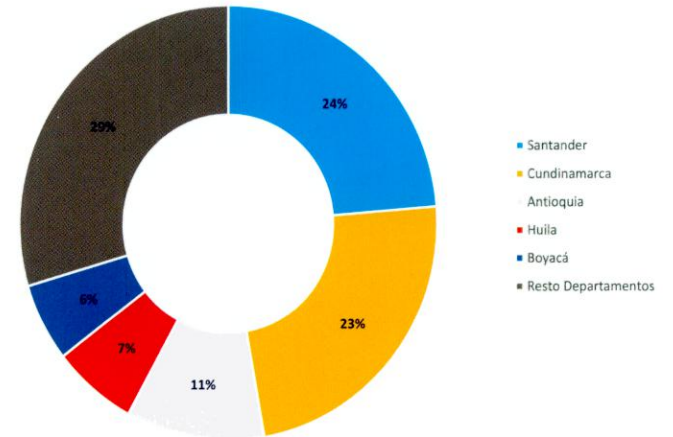

CUNDINAMARCA, DEPARTAMENTO CON MÁS ÁREA SEMBRADA DEL CULTIVO DE MORA EN 2016

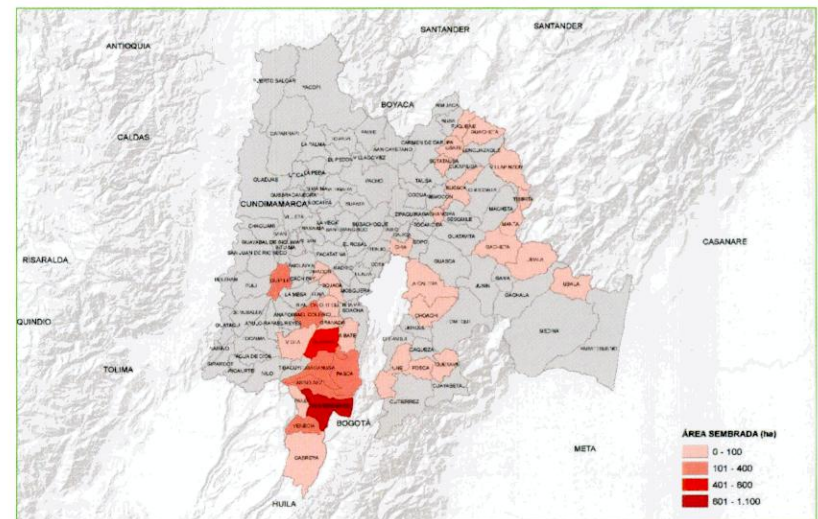

Fique

Evaluaciones Agropecuarias Municipales



ÁREA SEMBRADA Y ÁREA COSECHADA DEL CULTIVO DE FIQUE 2007-2016

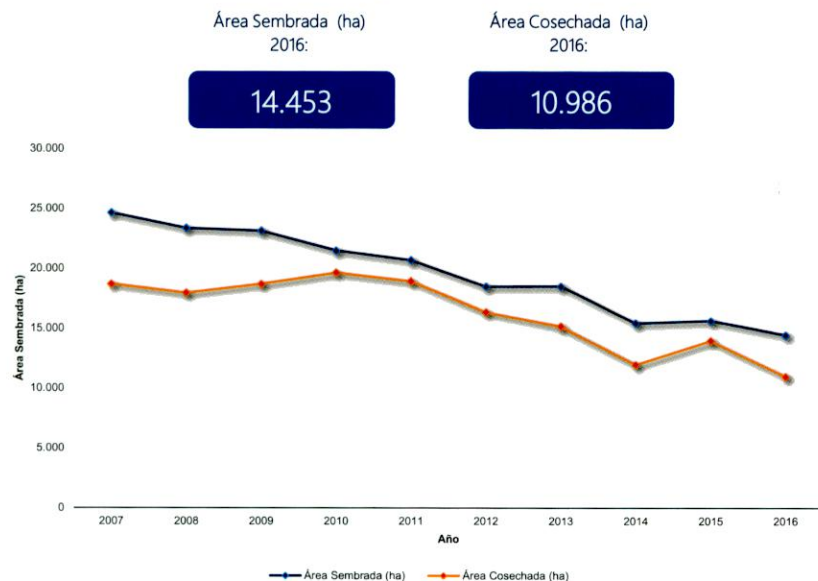

PRODUCCIÓN Y RENDIMIENTO DEL CULTIVO DE FIQUE 2007-2016

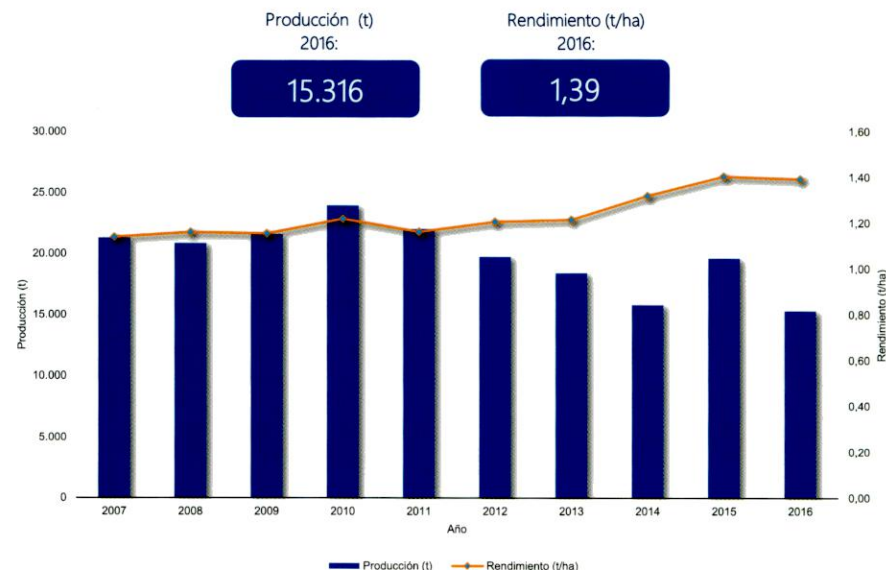

70

CALENDARIO DE SIEMBRAS Y COSECHAS DEL CULTIVO DE FIQUE 2016

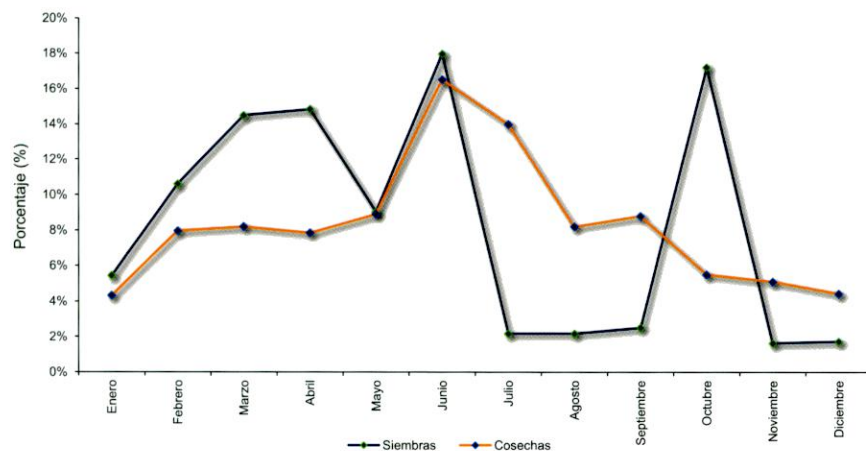

ÁREA SEMBRADA, ÁREA COSECHADA, PRODUCCIÓN Y RENDIMIENTO DEL CULTIVO DE FIQUE 2007-2016

Año	Área Sembrada (ha)	Área Cosechada (ha)	Producción (t)	Rendimiento (t/ha)
2007	24.644	18.706	21.331	1,14
2008	23.361	17.964	20.860	1,16
2009	23.139	18.710	21.618	1,16
2010	21.488	19.645	23.960	1,22
2011	20.689	18.939	22.025	1,16
2012	18.501	16.359	19.746	1,21
2013	18.513	15.145	18.411	1,22
2014	15.426	11.968	15.806	1,32
2015	15.629	13.971	19.630	1,41
2016	14.453	10.986	15.316	1,39

Fuente: Ministerio de Agricultura y Desarrollo Rural. Secretarías de Agricultura Departamentales. Alcaldías Municipales. Producción expresada en fibra seca.

Fique

Evaluaciones Agropecuarias
Municipales

GOBIERNO DE COLOMBIA

 ÁREA SEMBRADA, ÁREA COSECHADA, PRODUCCIÓN Y RENDIMIENTO DEL CULTIVO DE FIQUE
 SEGÚN DEPARTAMENTO
 2015-2016

Departamento	Área Sembrada (ha)		Variación (%)	Participación (%)	Área Cosechada (ha)		Variación (%)	Participación (%)	Producción expresada en fibra seca				Rendimiento (t)		Variación (%)
	2015	2016			2015	2016			2015	2016	Variación (%)	Participación (%)	2015	2016	
	TOTAL	15.629	14.453	-7,5	100,0	13.971	10.986	-21,4	100,0	19.630	15.316	-22,0	100,0	1,41	1,39
Nariño	5.099	5.959	16,9	41,2	4.244	5.167	21,7	47,0	5.621	6.937	23,4	45,3	1,32	1,34	1,4
Cauca	6.742	5.198	-22,9	36,0	6.432	4.118	-36,0	37,5	9.549	5.950	-37,7	38,8	1,48	1,44	-2,7
Antioquia	1.364	1.731	26,9	12,0	1.046	793	-24,2	7,2	1.509	1.168	-22,6	7,6	1,44	1,47	2,1
Santander	1.913	1.090	-43,0	7,5	1.759	673	-61,7	6,1	2.672	843	-68,4	5,5	1,52	1,25	-17,5
La Guajira	-	279	-	1,9	-	54	-	0,5	-	270	-	1,8	-	5,00	-
Risaralda	68	106	56,8	0,7	68	106	56,8	1,0	54	85	56,8	0,6	0,80	0,80	0,0
Caldas	346	42	-87,9	0,3	336	32	-90,5	0,3	151	37	-75,5	0,2	0,45	1,16	157,0
Boyacá	77	33	-57,1	0,2	66	28	-57,6	0,3	68	19	-72,0	0,1	1,03	0,68	-34,1
Norte de Santander	20	15	-25,0	0,1	20	15	-25,0	0,1	6	8	25,0	0,0	0,30	0,50	66,7

Fuente: Ministerio de Agricultura y Desarrollo Rural. Secretarías de Agricultura Departamentales. Alcaldías Municipales.

Fique

Evaluaciones Agropecuarias
Municipales

GOBIERNO DE COLOMBIA

 ÁREA SEMBRADA, ÁREA COSECHADA, PRODUCCIÓN Y RENDIMIENTO DEL CULTIVO DE FIQUE
 PRINCIPALES MUNICIPIOS PRODUCTORES
 2015-2016

No.	Municipio	Departamento	Área Sembrada (ha)		Variación (%)	Área Cosechada (ha)		Variación (%)	Producción expresada en fibra seca			Rendimiento (t)			
			2015	2016		2015	2016		2015	2016	Variación (%)	Participación (%)	2015	2016	Variación (%)
			TOTAL			15.629	14.453	-7,5	13.971	10.986	-21,4	19.630	15.316	-22,0	100,0
1	El Tambo	Cauca	2.373	1.565	-34,0	2.173	1.200	-44,8	4.346	1.800	-58,6	11,8	2,00	1,50	-25,0
2	Totoró	Cauca	1.050	1.116	6,3	1.050	1.116	6,3	1.575	1.674	6,3	10,9	1,50	1,50	-
3	Caldono	Cauca	2.195	1.620	-26,2	2.100	1.000	-52,4	2.310	1.500	-35,1	9,8	1,10	1,50	36,4
4	San Bernardo	Nariño	292	730	150,0	282	630	123,4	564	1.449	156,9	9,5	2,00	2,30	15,0
5	La Florida	Nariño	1.059	1.649	55,7	651	1.401	115,2	846	1.401	65,6	9,1	1,30	1,00	-23,0
6	El Tambo	Nariño	1.200	1.400	16,7	1.000	1.150	15,0	1.200	1.380	15,0	9,0	1,20	1,20	-
7	Silvia	Cauca	490	490	-	490	485	-1,0	588	582	-1,0	3,8	1,20	1,20	-
8	Arboleda	Nariño	341	281	-17,6	331	271	-18,1	662	542	-18,1	3,5	2,00	2,00	-
9	Chachagüí	Nariño	225	228	1,3	220	218	-0,9	242	436	80,2	2,8	1,10	2,00	81,8
10	Jambaló	Cauca	533	385	-27,8	518	295	-43,1	622	354	-43,1	2,3	1,20	1,20	-
11	Amalfi	Antioquia	399	1.049	162,7	355	245	-31,1	426	293	-31,1	1,9	1,20	1,20	-
12	Mogotes	Santander	518	365	-29,5	512	193	-62,3	768	290	-62,3	1,9	1,50	1,50	-
13	Mallama	Nariño	185	180	-2,7	185	180	-2,7	278	270	-2,9	1,8	1,50	1,50	-0,2
14	San Lorenzo	Nariño	460	290	-37,0	300	200	-33,3	300	260	-13,3	1,7	1,00	1,30	30,0
15	Buesaco	Nariño	281	282	0,4	280	281	0,4	252	253	0,4	1,7	0,90	0,90	0,0
16	Urrao	Antioquia	157	157	-	157	157	-	251	251	-	1,6	1,60	1,60	-
17	Aratoaca	Santander	156	225	44,2	106	225	112,3	106	225	112,3	1,5	1,00	1,00	-
18	Guaitrilla	Nariño	214	200	-6,5	214	200	-6,5	214	200	-6,5	1,3	1,00	1,00	-
19	San Juan del Cesar	La Guajira	0	126	-	0	36	-	0	180	-	1,2	-	5,00	-
20	San Pablo	Nariño	124	99	-20,2	119	99	-16,8	202	168	-16,7	1,1	1,70	1,70	0,1
21	Curití	Santander	930	137	-85,3	900	90	-90,0	1.530	153	-90,0	1,0	1,70	1,70	-
22	Barbosa	Antioquia	125	125	-	125	125	-	150	150	-	1,0	1,20	1,20	-
23	San Vicente Ferrer	Antioquia	37	65	75,7	37	65	75,7	74	130	75,7	0,8	2,00	2,00	-
24	Albán	Nariño	59	94	59,3	49	84	71,4	88	126	42,9	0,8	1,80	1,50	-16,7
25	Colón	Nariño	3	130	4.233,3	3	120	3.900,0	2	120	6.566,7	0,8	0,60	1,00	66,7
26	Onzaga	Santander	143	243	69,9	93	105	12,9	70	116	65,6	0,8	0,75	1,10	46,7
27	Pasto	Nariño	100	105	5,0	100	105	5,0	100	105	5,0	0,7	1,00	1,00	-
28	Fonseca	La Guajira	0	77	-	0	18	-	0	90	-	0,6	-	5,00	-
29	Gómez Plata	Antioquia	34	34	-	34	34	-	88	88	-	0,6	2,60	2,60	-
30	Pueblo Rico	Risaralda	68	106	56,8	68	106	56,8	54	85	56,8	0,6	0,80	0,80	0,0
31	Giraldo	Antioquia	22	35	59,1	20	33	65,0	50	83	65,0	0,5	2,50	2,50	-
32	Yolombó	Antioquia	44	44	-	44	44	-	53	53	-	0,3	1,20	1,20	-
33	Imués	Nariño	30	55	83,3	30	50	66,7	30	50	66,7	0,3	1,00	1,00	-
34	San Pedro de Cartago	Nariño	184	48	-73,9	154	40	-74,0	262	48	-81,7	0,3	1,70	1,20	-29,5
35	Molagavita	Santander	58	56	-3,4	58	40	-31,0	58	40	-31,0	0,3	1,00	1,00	-
36	Otros Municipios		1.540	662	-57,0	1.214	346	-71,5	1.271	372	-70,7	2,4	1,05	1,08	2,9

Fique

Evaluaciones Agropecuarias Municipales



GOBIERNO DE COLOMBIA

ÁREA SEMBRADA DEL CULTIVO DE FIQUE EN 2016

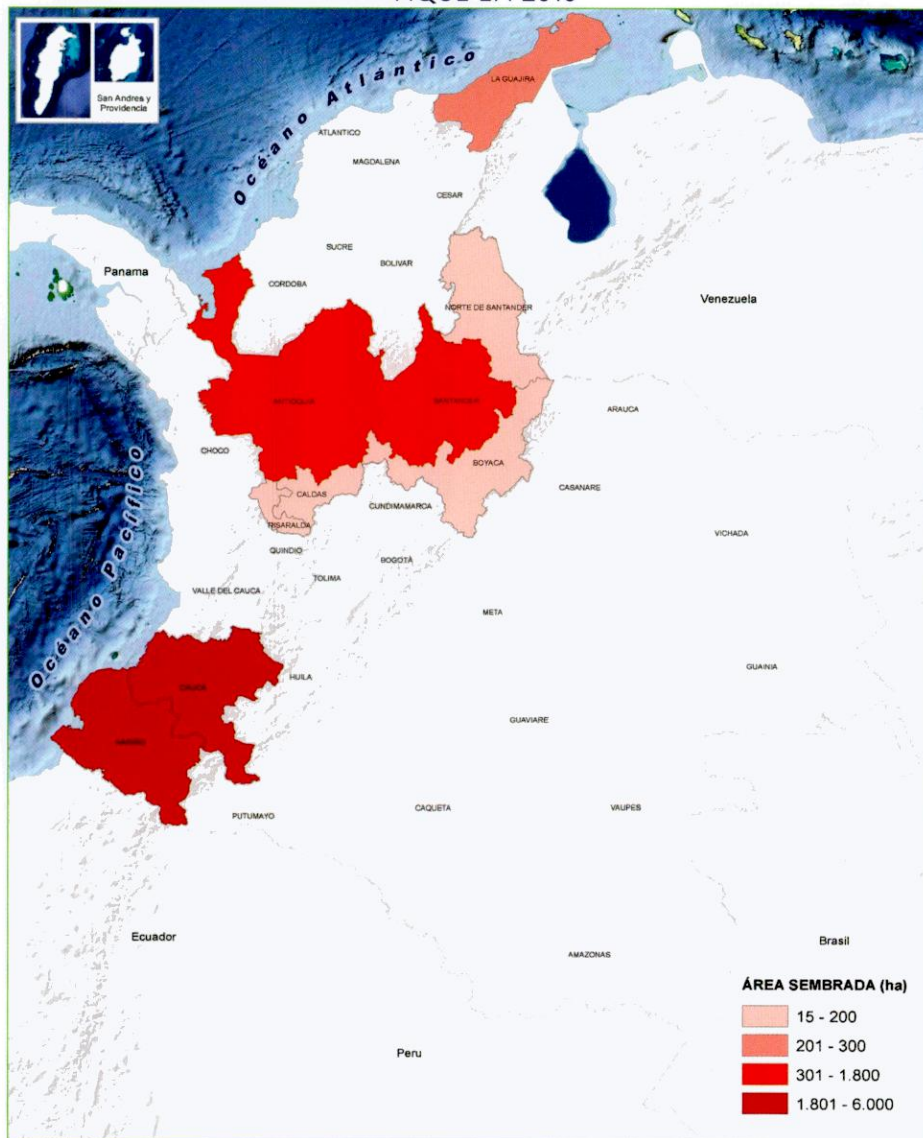

PARTICIPACIÓN PRINCIPALES DEPARTAMENTOS PRODUCTORES DE FIQUE EN 2016

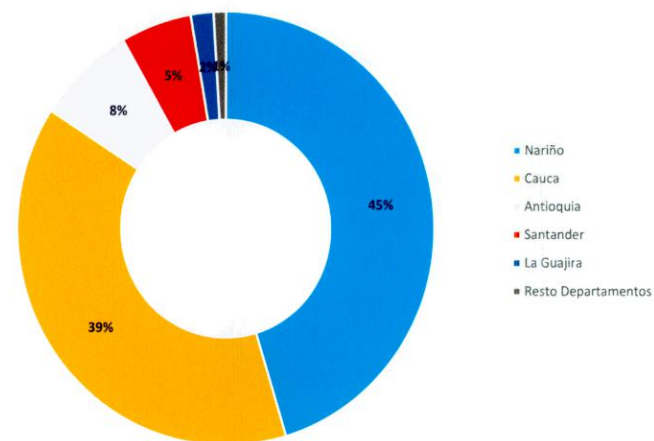

NARIÑO, DEPARTAMENTO CON MÁS ÁREA SEMBRADA DEL CULTIVO DE FIQUE EN 2016

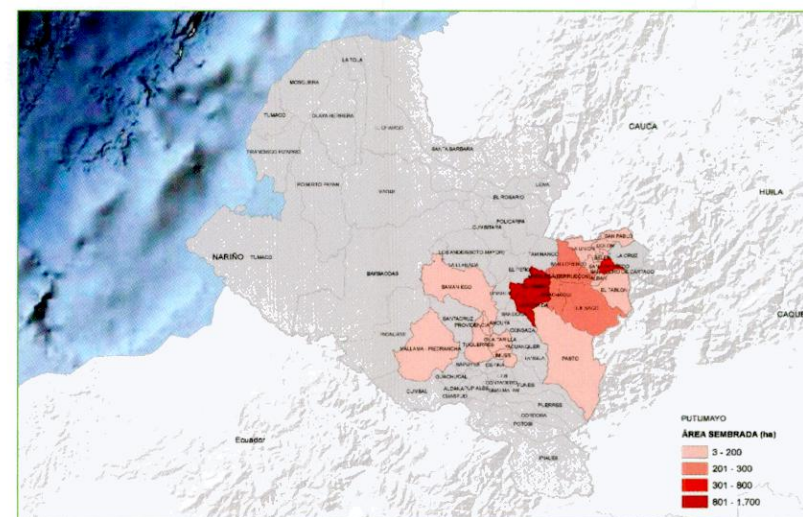

Tomate de Árbol

Evaluaciones Agropecuarias Municipales



ÁREA SEMBRADA Y ÁREA COSECHADA DEL CULTIVO DE TOMATE DE ÁRBOL 2007-2016



PRODUCCIÓN Y RENDIMIENTO DEL CULTIVO DE TOMATE DE ÁRBOL 2007-2016

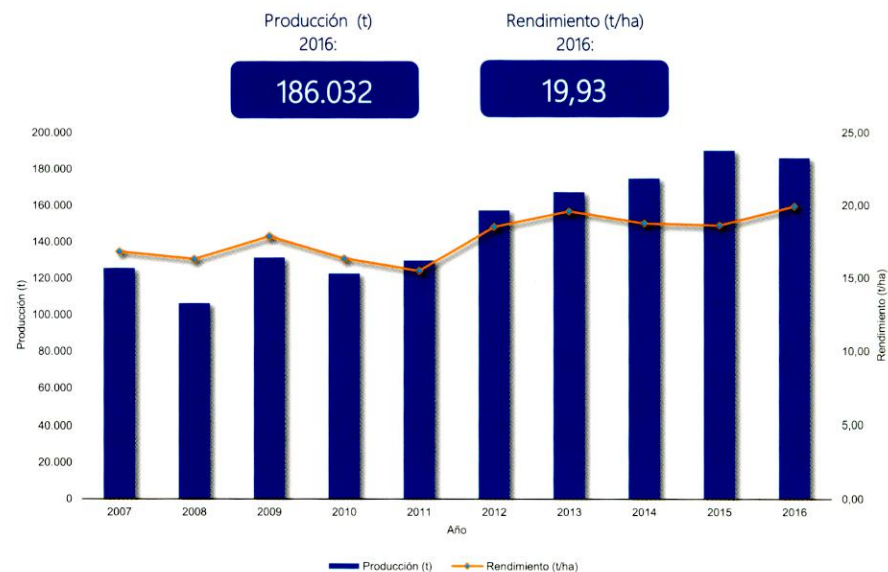

CALENDARIO DE SIEMBRAS Y COSECHAS DEL CULTIVO DE TOMATE DE ÁRBOL 2016

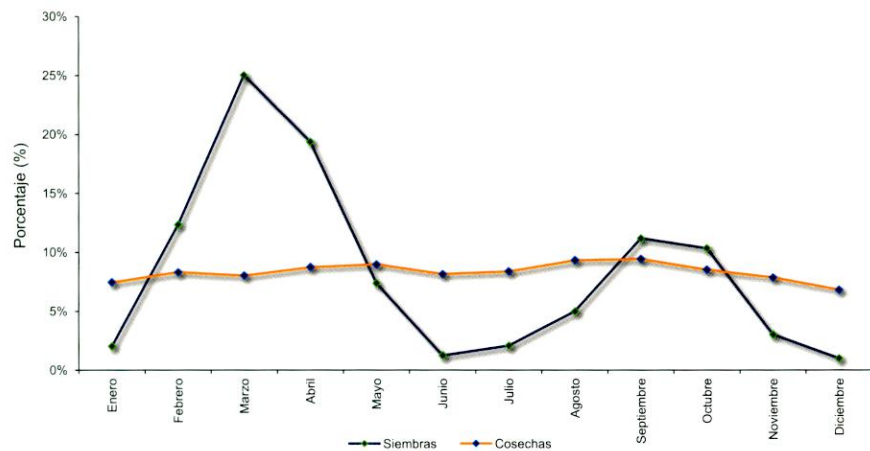

ÁREA SEMBRADA, ÁREA COSECHADA, PRODUCCIÓN Y RENDIMIENTO DEL CULTIVO DE TOMATE DE ÁRBOL 2007-2016

Año	Área Sembrada (ha)	Área Cosechada (ha)	Producción (t)	Rendimiento (t/ha)
2007	9.643	7.466	125.594	16,82
2008	8.463	6.514	106.124	16,29
2009	9.899	7.336	131.137	17,87
2010	10.048	7.504	122.519	16,33
2011	10.970	8.363	129.505	15,49
2012	11.140	8.496	157.261	18,51
2013	10.997	8.534	167.194	19,59
2014	11.564	9.326	174.895	18,75
2015	11.831	10.215	190.062	18,61
2016	11.535	9.335	186.032	19,93

Fuente: Ministerio de Agricultura y Desarrollo Rural. Secretarías de Agricultura Departamentales. Alcaldías Municipales. Producción expresada en fruto fresco.

Tomate de Árbol

Evaluaciones Agropecuarias
Municipales

GOBIERNO DE COLOMBIA

 ÁREA SEMBRADA, ÁREA COSECHADA, PRODUCCIÓN Y RENDIMIENTO DEL CULTIVO DE TOMATE DE ÁRBOL
 SEGÚN DEPARTAMENTO
 2015-2016

Departamento	Área Sembrada (ha)				Área Cosechada (ha)				Producción expresada en fruto fresco				Rendimiento (t)			
	2015		2016		2015		2016		2015		2016		2015		2016	Variación (%)
			Variación (%)	Participación (%)			Variación (%)	Participación (%)			Variación (%)	Participación (%)				
TOTAL	11.831	11.535	-2,5	100,0	10.215	9.335	-8,6	100,0	190.062	186.032	-2,1	100,0	18,61	19,93	7,1	
Antioquia	3.635	3.429	-5,6	29,7	3.257	2.857	-12,3	30,6	104.787	112.137	7,0	60,3	32,18	39,25	22,0	
Cundinamarca	3.626	3.042	-16,1	26,4	3.002	2.316	-22,8	24,8	45.290	31.820	-29,7	17,1	15,09	13,74	-9,0	
Tolima	870	1.018	17,0	8,8	769	874	13,7	9,4	11.095	13.019	17,3	7,0	14,43	14,90	3,2	
Boyacá	882	984	11,5	8,5	707	773	9,3	8,3	9.663	10.306	6,7	5,5	13,66	13,33	-2,4	
Huila	777	703	-9,5	6,1	684	578	-15,5	6,2	4.074	3.231	-20,7	1,7	5,96	5,59	-6,1	
Nariño	309	469	51,9	4,1	257	413	60,6	4,4	1.800	2.977	65,3	1,6	7,00	7,21	3,0	
Cesar	166	417	151,2	3,6	152	334	119,7	3,6	1.320	2.604	97,3	1,4	8,68	7,80	-10,2	
Magdalena	324	295	-9,1	2,6	297	249	-16,1	2,7	1.920	1.395	-27,3	0,8	6,46	5,60	-13,4	
Putumayo	189	221	17,3	1,9	172	208	21,3	2,2	2.200	1.673	-23,9	0,9	12,83	8,04	-37,3	
Norte de Santander	234	207	-11,5	1,8	216	176	-18,5	1,9	2.409	2.126	-11,8	1,1	11,15	12,08	8,3	
Valle del Cauca	161	186	15,5	1,6	143	147	2,7	1,6	933	1.495	60,2	0,8	6,54	10,20	56,0	
Santander	195	178	-8,9	1,5	169	115	-31,8	1,2	1.173	1.121	-4,5	0,6	6,96	9,75	40,0	
Cauca	154	117	-24,3	1,0	147	94	-36,3	1,0	846	576	-31,9	0,3	5,75	6,15	6,9	
La Guajira	6	107	1683,3	0,9	4	92	2200,0	1,0	28	558	1892,9	0,3	7,00	6,07	-13,4	
Caldas	172	83	-51,6	0,7	126	62	-50,8	0,7	1.294	575	-55,6	0,3	10,27	9,27	-9,7	
Quindío	33	30	-8,2	0,3	33	4	-87,0	0,0	216	29	-86,6	0,0	6,55	6,74	3,0	
Caquetá	6	26	333,3	0,2	6	21	250,0	0,2	60	216	260,0	0,1	10,00	10,29	2,9	
Risaralda	47	14	-69,8	0,1	45	13	-71,4	0,1	467	115	-75,3	0,1	10,41	9,01	-13,5	
Meta	29	5	-82,8	0,0	18	5	-72,2	0,1	396	50	-87,4	0,0	22,00	10,00	-54,5	
Chocó	4	4	-	0,0	4	4	-	0,0	10	10	-	0,0	2,50	2,50	-	
Casanare	13	-	-100,0	-	8	-	-100,0	-	80	-	-100,0	-	10,00	-	-100,0	

Fuente: Ministerio de Agricultura y Desarrollo Rural. Secretarías de Agricultura Departamentales. Alcaldías Municipales.

Tomate de Árbol

Evaluaciones Agropecuarias
Municipales

GOBIERNO DE COLOMBIA

 ÁREA SEMBRADA, ÁREA COSECHADA, PRODUCCIÓN Y RENDIMIENTO DEL CULTIVO DE TOMATE DE ÁRBOL
 PRINCIPALES MUNICIPIOS PRODUCTORES
 2015-2016

No.	Municipio	Departamento	Área Sembrada (ha)			Área Cosechada (ha)			Producción expresada en fruto fresco				Rendimiento (t)				
			2015		2016	2015		2016	2015		2016	Variación (%)	Participación (%)	2015		2016	Variación (%)
	TOTAL		11.831	11.535	-2,5	10.215	9.335	-8,6	190.062	186.032	-2,1	100,0	18,61	19,93	7,1		
1	Santa Rosa de Osos	Antioquia	1.368	1.449	5,9	1.288	1.115	-13,4	51.520	57.980	12,5	31,2	40,00	52,00	30,0		
2	San Bernardo	Cundinamarca	758	752	-0,8	734	681	-7,2	13.212	10.896	-17,5	5,9	18,00	16,00	-11,1		
3	Donmatías	Antioquia	221	226	2,3	106	181	70,8	3.816	9.412	146,6	5,1	36,00	52,00	44,4		
4	Urrao	Antioquia	182	180	-1,1	142	177	24,6	7.384	9.204	24,6	4,9	52,00	52,00	-		
5	Ibagué	Tolima	400	400	-	400	400	-	8.000	8.000	-	4,3	20,00	20,00	-		
6	Cabrera	Cundinamarca	665	855	28,6	645	655	1,6	7.740	7.860	1,6	4,2	12,00	12,00	-		
7	San Pedro de los Milagros	Antioquia	160	145	-9,4	131	120	-8,4	5.895	6.600	12,0	3,5	45,00	55,00	22,2		
8	Abejorral	Antioquia	242	167	-31,0	242	157	-35,1	1.089	3.925	260,4	2,1	4,50	25,00	455,6		
9	Santa Isabel	Tolima	200	370	85,0	100	305	205,0	1.200	3.660	205,0	2,0	12,00	12,00	-		
10	Sonsón	Antioquia	61	111	82,0	61	111	82,0	1.525	3.330	118,4	1,8	25,00	30,00	20,0		
11	Yarumal	Antioquia	179	108	-39,4	159	87	-45,3	5.955	3.255	-45,3	1,7	37,50	37,50	-		
12	Entrerrios	Antioquia	150	170	13,3	120	150	25,0	2.760	3.150	14,1	1,7	23,00	21,00	-8,7		
13	Concepción	Antioquia	135	143	5,9	135	125	-7,4	3.375	3.125	-7,4	1,7	25,00	25,00	-		
14	San Vicente Ferrer	Antioquia	210	225	7,1	204	205	0,5	2.856	3.075	7,7	1,7	14,00	15,00	7,1		
15	Pasca	Cundinamarca	150	147	-2,0	134	142	6,0	2.010	2.130	6,0	1,1	15,00	15,00	-		
16	Fómeque	Cundinamarca	172	184	6,7	89	93	4,1	1.858	2.046	10,1	1,1	20,80	22,00	5,8		
17	Buenavista	Boyacá	120	110	-8,3	90	98	8,9	1.800	2.029	12,7	1,1	20,00	20,70	3,5		
18	Caramanta	Antioquia	180	72	-60,0	180	60	-66,7	9.360	1.800	-80,8	1,0	52,00	30,00	-42,3		
19	La Paz	Cesar	100	310	210,0	100	250	150,0	1.000	1.750	75,0	0,9	10,00	7,00	-30,0		
20	La Unión	Antioquia	52	54	3,8	52	38	-26,9	2.080	1.520	-26,9	0,8	40,00	40,00	-		
21	Silvania	Cundinamarca	215	195	-9,3	110	145	31,8	1.650	1.450	-12,1	0,8	15,00	10,00	-33,3		
22	Venecia	Cundinamarca	125	132	5,6	92	120	30,4	1.472	1.440	-2,2	0,8	16,00	12,00	-25,0		
23	Granada	Cundinamarca	96	91	-5,2	94	79	-16,0	1.598	1.422	-11,0	0,8	17,00	18,00	5,9		
24	Silos	Norte de Santander	89	92	3,4	84	92	9,5	1.260	1.380	9,5	0,7	15,00	15,00	-		
25	Tibaná	Boyacá	93	80	-14,0	85	80	-5,9	1.445	1.280	-11,4	0,7	17,00	16,00	-5,9		
26	Santiago	Putumayo	78	154	97,4	70	150	114,3	630	1.200	90,5	0,6	9,00	8,00	-11,1		
27	Peñol	Antioquia	78	68	-12,8	56	58	3,6	1.120	1.160	3,6	0,6	20,00	20,00	-		
28	Arbeláez	Cundinamarca	120	124	3,3	52	109	109,6	624	1.090	74,7	0,6	12,00	10,00	-16,7		
29	Marinilla	Antioquia	89	90	1,1	66	88	33,3	660	1.056	60,0	0,6	10,00	12,00	20,0		
30	Jenesano	Boyacá	60	62	3,3	40	47	17,5	800	940	17,5	0,5	20,00	20,00	-		
31	La Capilla	Boyacá	57	70	22,8	52	68	30,8	624	816	30,8	0,4	12,00	12,00	-		
32	Samaniego	Nariño	17	90	429,4	13	65	400,0	156	780	400,0	0,4	12,00	12,00	-		
33	Icononzo	Tolima	25	25	-	25	25	-	675	675	-	0,4	27,00	27,00	-		
34	Úmbita	Boyacá	50	53	6,0	50	45	-10,0	400	644	60,9	0,3	8,00	14,30	78,8		
35	Sibaté	Cundinamarca	26	29	11,8	20	25	25,6	390	637	63,3	0,3	20,00	26,00	30,0		
36	Otros Municipios		4.908	4.002	-18,5	4.194	2.990	-28,7	42.123	25.316	-39,9	13,6	10,04	8,47	-15,7		

Tomate de Árbol

Evaluaciones Agropecuarias Municipales



GOBIERNO DE COLOMBIA

ÁREA SEMBRADA DEL CULTIVO DE TOMATE DE ÁRBOL EN 2016

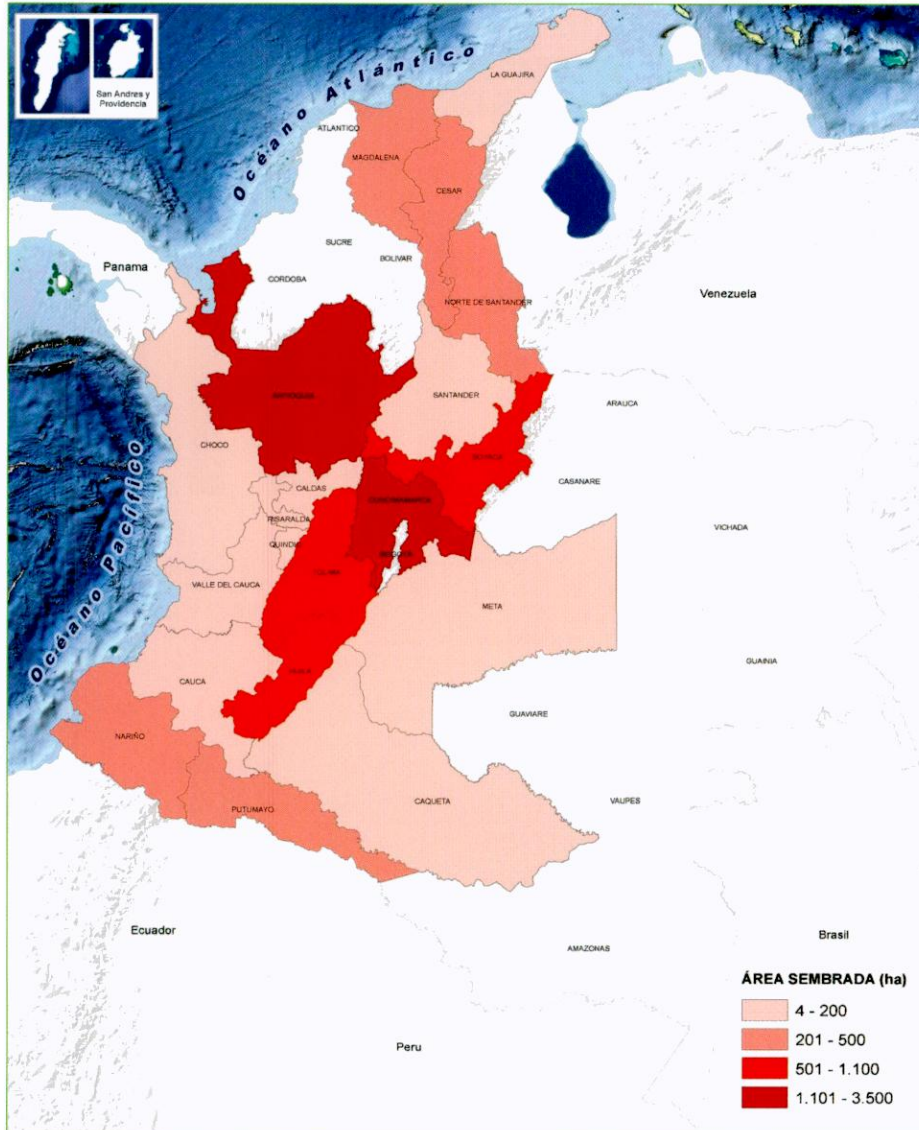

PARTICIPACIÓN PRINCIPALES DEPARTAMENTOS PRODUCTORES DE TOMATE DE ÁRBOL EN 2016

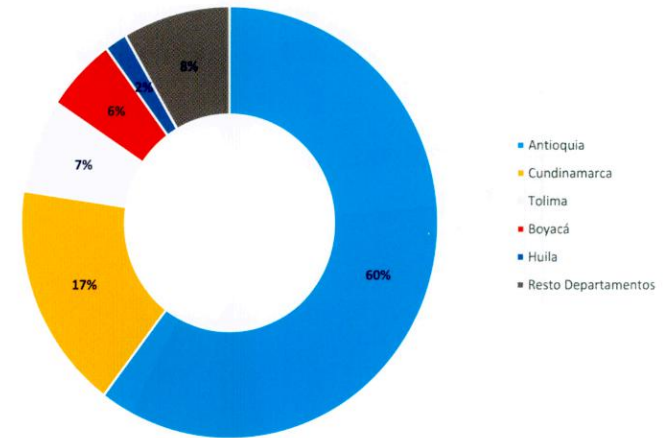

ANTIOQUIA, DEPARTAMENTO CON MÁS ÁREA SEMBRADA DEL CULTIVO DE TOMATE DE ÁRBOL EN 2016

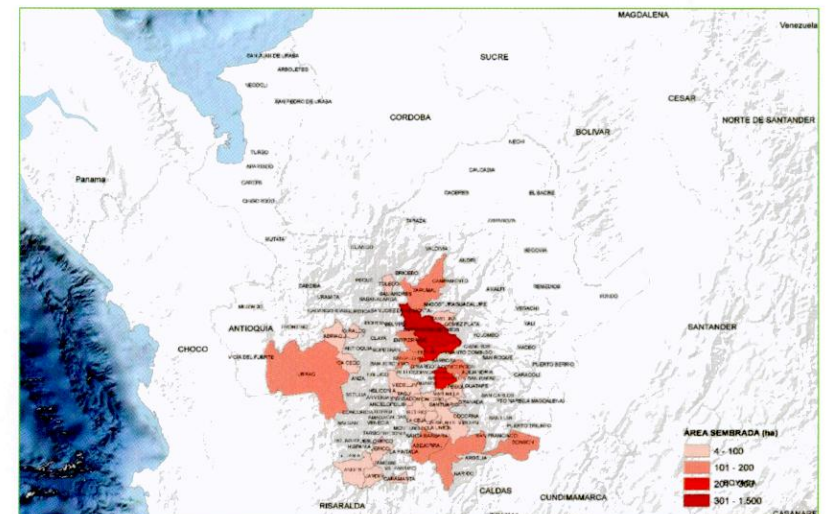

Chontaduro

Evaluaciones Agropecuarias Municipales



ÁREA SEMBRADA Y ÁREA COSECHADA DEL CULTIVO DE CHONTADURO 2007-2016



PRODUCCIÓN Y RENDIMIENTO DEL CULTIVO DE CHONTADURO 2007-2016

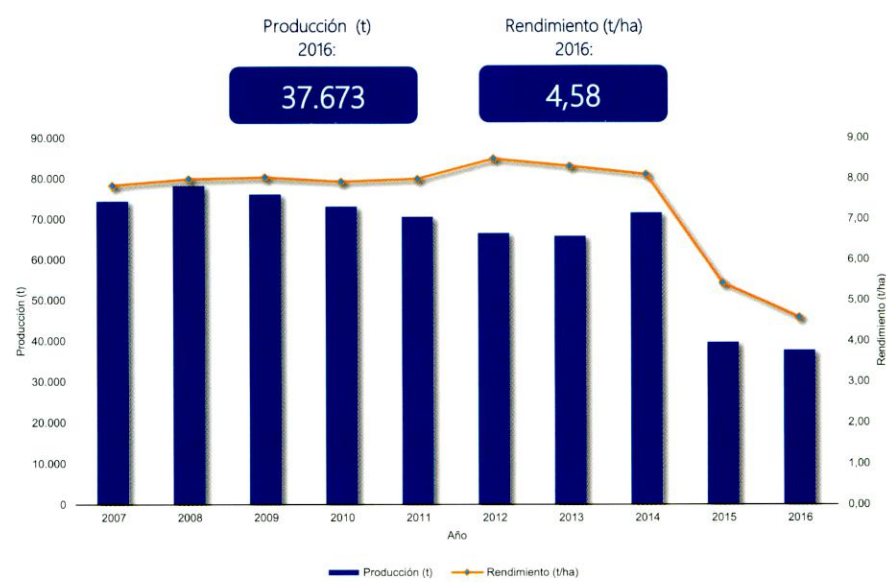

CALENDARIO DE SIEMBRAS Y COSECHAS DEL CULTIVO DE CHONTADURO 2016

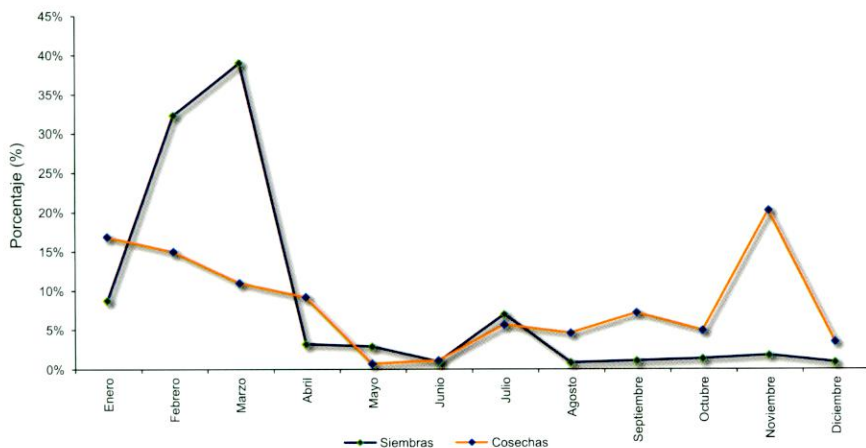

ÁREA SEMBRADA, ÁREA COSECHADA, PRODUCCIÓN Y RENDIMIENTO DEL CULTIVO DE CHONTADURO 2007-2016

Año	Área Sembrada (ha)	Área Cosechada (ha)	Producción (t)	Rendimiento (t/ha)
2007	11.058	9.507	74.498	7,84
2008	11.231	9.784	78.210	7,99
2009	11.456	9.482	76.168	8,03
2010	10.681	9.225	73.129	7,93
2011	10.605	8.827	70.571	7,99
2012	11.545	7.840	66.566	8,49
2013	9.394	7.920	65.839	8,31
2014	10.036	8.827	71.563	8,11
2015	9.857	7.317	39.691	5,42
2016	11.124	8.231	37.673	4,58

Fuente: Ministerio de Agricultura y Desarrollo Rural. Secretarías de Agricultura Departamentales. Alcaldías Municipales. Producción expresada en fruto fresco.

Chontaduro

Evaluaciones Agropecuarias
Municipales

GOBIERNO DE COLOMBIA

ÁREA SEMBRADA, ÁREA COSECHADA, PRODUCCIÓN Y RENDIMIENTO DEL CULTIVO DE CHONTADURO
SEGÚN DEPARTAMENTO
2015-2016

Departamento	Área Sembrada (ha)		Variación (%)	Participación (%)	Área Cosechada (ha)		Variación (%)	Participación (%)	Producción expresada en fruto fresco						
	2015	2016			2015	2016			Producción (t)		Variación (%)	Participación (%)	Rendimiento (t)		Variación (%)
					2015	2016	2015	2016	2015	2016					
TOTAL	9.857	11.124	12,8	100,0	7.317	8.231	12,5	100,0	39.691	37.673	-5,1	100,0	5,42	4,58	-15,6
Cauca	2.891	4.281	48,1	38,5	2.751	3.434	24,8	41,7	10.989	17.943	63,3	47,6	3,99	5,23	30,8
Valle del Cauca	2.768	2.761	-0,3	24,8	1.649	1.644	-0,3	20,0	13.260	6.651	-49,8	17,7	8,04	4,05	-49,7
Putumayo	2.237	2.146	-4,1	19,3	1.801	1.839	2,1	22,3	12.854	8.690	-32,4	23,1	7,14	4,73	-33,8
Chocó	993	648	-34,8	5,8	496	393	-20,9	4,8	693	436	-37,1	1,2	1,40	1,11	-20,5
Guaviare	277	388	40,1	3,5	110	155	40,9	1,9	770	1.240	61,0	3,3	7,00	8,00	14,3
Caquetá	200	355	77,5	3,2	88	278	215,6	3,4	401	1.470	266,2	3,9	4,56	5,29	16,1
Nariño	261	291	11,6	2,6	236	251	6,4	3,0	447	495	10,7	1,3	1,89	1,97	4,1
Vaupés	175	175	-	1,6	154	168	9,1	2,0	89	121	36,2	0,3	0,58	0,72	24,8
Amazonas	41	41	-	0,4	30	38	26,7	0,5	177	228	28,6	0,6	5,91	6,00	1,5
Caldas	14	35	150,0	0,3	2	29	1350,0	0,4	10	348	3246,2	0,9	5,20	12,00	130,8
Meta	-	3	-	0,0	-	3	-	0,0	-	51	-	0,1	-	17,00	-

Fuente: Ministerio de Agricultura y Desarrollo Rural. Secretarías de Agricultura Departamentales. Alcaldías Municipales.

Chontaduro

Evaluaciones Agropecuarias
Municipales

GOBIERNO DE COLOMBIA

ÁREA SEMBRADA, ÁREA COSECHADA, PRODUCCIÓN Y RENDIMIENTO DEL CULTIVO DE CHONTADURO
PRINCIPALES MUNICIPIOS PRODUCTORES
2015-2016

No.	Municipio	Departamento	Área Sembrada (ha)		Variación (%)	Área Cosechada (ha)		Variación (%)	Producción expresada en fruto fresco				Rendimiento (t)		Variación (%)
			2015	2016		2015	2016		Producción (t)		Participación (%)	2015	2016		
							2015	2016	Variación (%)						
	TOTAL		9.857	11.124	12,8	7.317	8.231	12,5	39.691	37.673	-5,1	100,0	5,42	4,58	-15,6
1	El Tambo	Cauca	1.925	3.287	70,8	1.840	2.500	35,9	7.360	12.500	69,8	33,2	4,00	5,00	25,0
2	Buenaventura	Valle del Cauca	2.743	2.738	-0,2	1.624	1.621	-0,2	12.992	6.484	-50,1	17,2	8,00	4,00	-50,0
3	López de Micay	Cauca	950	950	-	900	900	-	3.600	5.400	50,0	14,3	4,00	6,00	50,0
4	Villagarzón	Putumayo	856	994	16,1	760	953	25,4	7.600	4.765	-37,3	12,6	10,00	5,00	-50,0
5	Puerto Caicedo	Putumayo	60	300	400,0	47	285	506,4	188	1.231	554,9	3,3	4,00	4,32	8,0
6	El Retorno	Guaviare	194	272	40,2	77	109	41,6	539	872	61,8	2,3	7,00	8,00	14,3
7	Orito	Putumayo	610	220	-63,9	560	200	-64,3	2.800	800	-71,4	2,1	5,00	4,00	-20,0
8	Puerto Guzmán	Putumayo	179	250	39,7	87	190	118,4	522	798	52,9	2,1	6,00	4,20	-30,0
9	Puerto Asís	Putumayo	123	135	9,8	58	125	115,5	435	563	29,3	1,5	7,50	4,50	-40,0
10	Solano	Caquetá	110	135	22,7	15	110	633,3	15	550	3.566,7	1,5	1,00	5,00	400,0
11	Milán	Caquetá	0	119	-	0	90	-	0	540	-	1,4	-	6,00	-
12	San José del Guaviare	Guaviare	83	116	39,8	33	46	39,4	231	368	59,3	1,0	7,00	8,00	14,3
13	Riosucio	Caldas	14	35	150,0	2	29	1.350,0	10	348	3.246,2	0,9	5,20	12,00	130,8
14	San José del Palmar	Chocó	428	478	11,7	358	348	-2,8	179	348	94,4	0,9	0,50	1,00	100,0
15	Mocoa	Putumayo	40	47	17,0	25	37	47,2	88	313	257,5	0,8	3,50	8,50	142,9
16	Cartagena del Chairá	Caquetá	40	40	-	40	40	-	240	240	-	0,6	6,00	6,00	-
17	San Miguel	Putumayo	250	200	-20,0	180	49	-72,8	900	221	-75,5	0,6	5,00	4,50	-10,0
18	San Andrés de Tumaco	Nariño	140	140	-	130	130	-	195	195	-	0,5	1,50	1,50	-
19	El Charco	Nariño	95	95	-	85	85	-	170	170	-	0,5	2,00	2,00	-
20	Puerto Nariño	Amazonas	21	21	-	21	21	-	126	126	-	0,3	6,00	6,00	-
21	Dagua	Valle del Cauca	17	17	-	17	17	-	204	119	-41,7	0,3	12,00	7,00	-41,7
22	Leticia	Amazonas	20	20	-	9	17	88,9	51	102	98,8	0,3	5,70	6,00	5,3
23	Olaya Herrera	Nariño	25	44	76,8	20	25	25,0	80	88	10,0	0,2	4,00	3,52	-12,0
24	Carurú	Vaupés	149	149	-	149	149	-	77	77	-	0,2	0,52	0,52	-
25	Cabuyaro	Meta	0	3	-	0	3	-	0	51	-	0,1	-	17,00	-
26	La Montañita	Caquetá	30	30	-	15	10	-33,3	80	50	-37,1	0,1	5,30	5,00	-5,7
27	Bolívar	Valle del Cauca	6	6	-	6	6	-	48	48	-	0,1	8,00	8,00	-
28	San José del Fragua	Caquetá	0	13	-	0	12	-	0	47	-	0,1	-	3,90	-
29	Mitú	Vaupés	26	26	-	5	19	280,0	12	44	280,0	0,1	2,30	2,30	-
30	Francisco Pizarro	Nariño	0	10	-	0	10	-	0	40	-	0,1	-	4,00	-
31	Santa Rosa	Cauca	0	38	-	0	30	-	0	39	-	0,1	-	1,30	-
32	Istmina	Chocó	132	132	-	22	25	13,6	66	38	-43,2	0,1	3,00	1,50	-50,0
33	Quibdó	Chocó	13	10	-23,1	3	10	233,3	9	30	233,3	0,1	3,00	3,00	-
34	Curillo	Caquetá	0	10	-	0	8	-	0	16	-	0,0	-	2,00	-
35	Florencia	Caquetá	3	3	-	2	3	50,0	8	12	50,0	0,0	4,00	4,00	-
36	Otros Municipios		575	41	-93,0	227	19	-91,6	866	41	-95,2	0,1	3,82	2,17	-43,1

Chontaduro

Evaluaciones Agropecuarias Municipales



GOBIERNO DE COLOMBIA

ÁREA SEMBRADA DEL CULTIVO DE CHONTADURO EN 2016

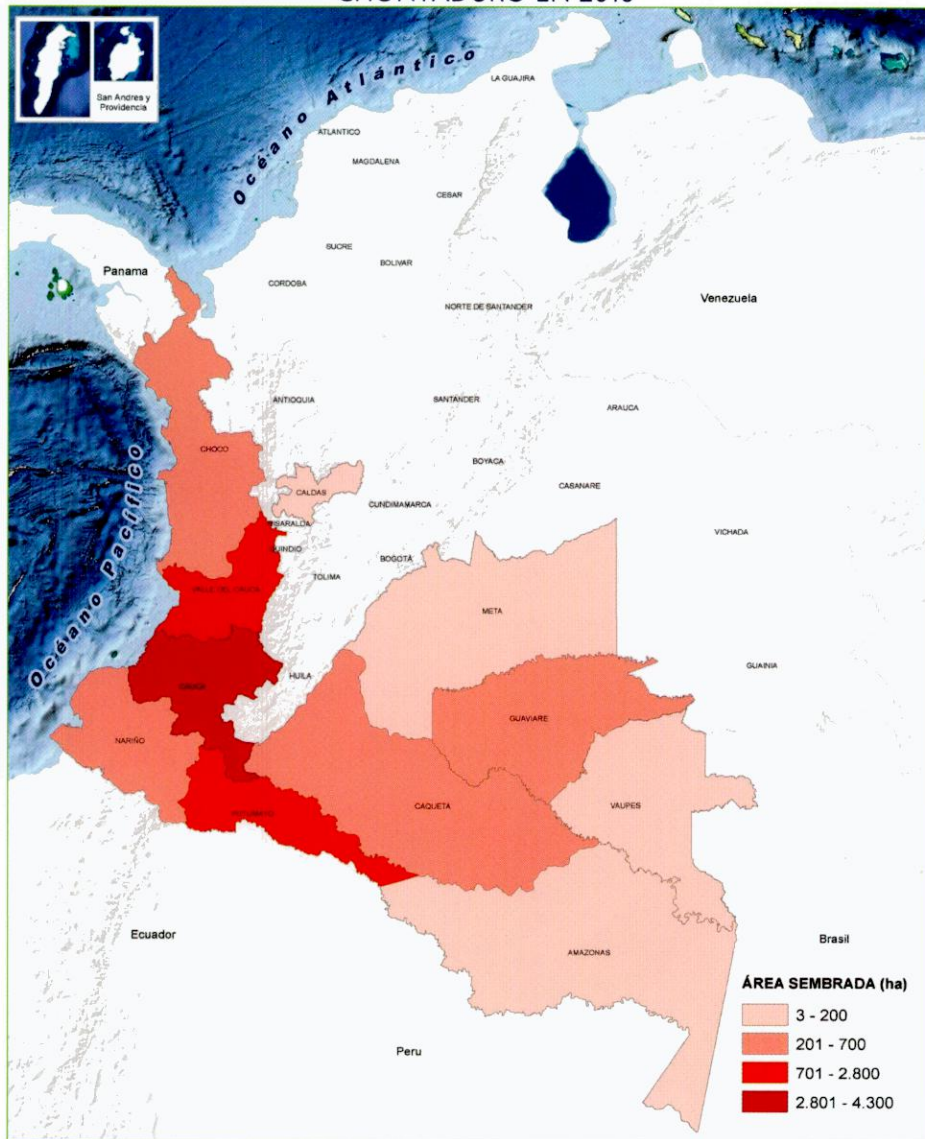

PARTICIPACIÓN PRINCIPALES DEPARTAMENTOS PRODUCTORES DE CHONTADURO EN 2016

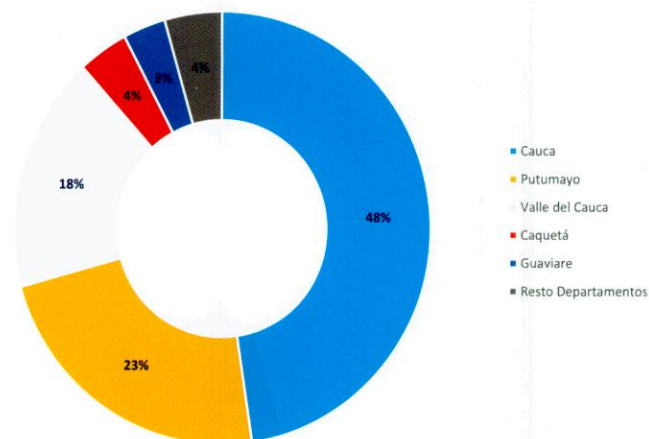

CAUCA, DEPARTAMENTO CON MÁS ÁREA SEMBRADA DEL CULTIVO DE CHONTADURO EN 2016

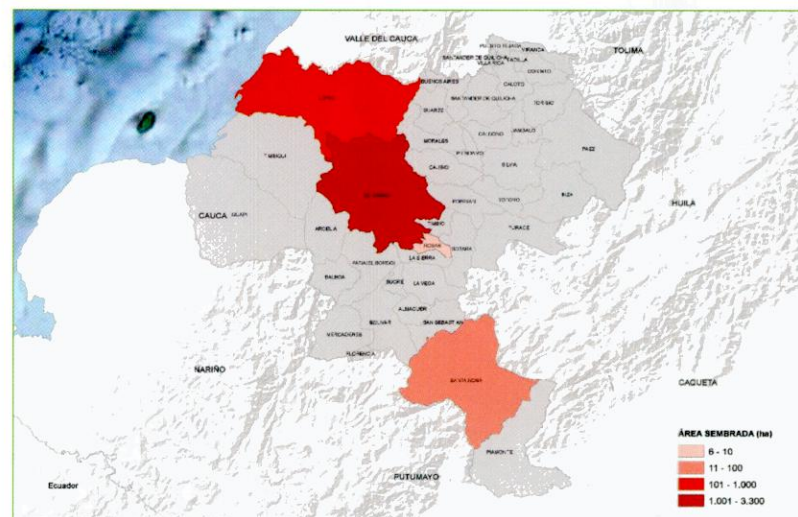



Información Departamental

Amazonas

Evaluaciones Agropecuarias Municipales

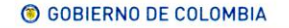

Principales Cultivos por Área Sembrada en 2016

Cultivo	Área Sembrada (ha)		Variación (%)	Participación (%)	Área Cosechada (ha)		Variación (%)	Participación (%)	Producción (t)		Variación (%)	Participación (%)	Rendimiento (t/ha)		Variación (%)
	2015	2016			2015	2016			2015	2016			2015	2016	
TOTAL	1.416	2.888	103,9	100,0	1.249	2.480	98,5	100,0	3.708	12.888	247,6	100,0	2,97	5,20	75,1
Yuca	402	1.257	212,7	43,5	375	1.133	202,1	45,7	750	7.315	875,3	56,8	2,00	6,46	222,8
Plátano	305	445	45,9	15,4	270	343	27,0	13,8	1.350	1.715	27,0	13,3	5,00	5,00	-
Ñame	0	306	-	10,6	0	301	-	12,1	0	1.405	-	10,9	-	4,67	-
Frutales Varios	0	155	-	5,4	0	69	-	2,8	0	440	-	3,4	-	6,38	-
Maíz Tradicional	110	110	-	3,8	120	104	-13,3	4,2	156	169	8,3	1,3	1,30	1,62	24,9
Arroz Secano Manual	30	68	126,7	2,4	14	40	185,7	1,6	25	120	376,2	0,9	1,80	3,00	66,7
Sacha Inchi	60	62	3,3	2,1	20	30	50,0	1,2	10	30	200,0	0,2	0,50	1,00	100,0
Batata	0	60	-	2,1	0	60	-	2,4	0	60	-	0,5	-	1,00	-
Copoazú	65	50	-23,1	1,7	55	45	-18,2	1,8	303	260	-14,0	2,0	5,50	5,78	5,1
Arazá	45	45	-	1,6	30	45	50,0	1,8	150	305	103,3	2,4	5,00	6,78	35,6
Otros Cultivos	399	330	-17,4	11,4	365	310	-15,1	12,5	965	1.070	10,9	8,3	2,64	3,45	30,7

FUENTE: Ministerio de Agricultura y Desarrollo Rural. Secretarías de Agricultura Departamentales. Alcaldías Municipales.

Participación Principales Cultivos por Área Sembrada en 2016

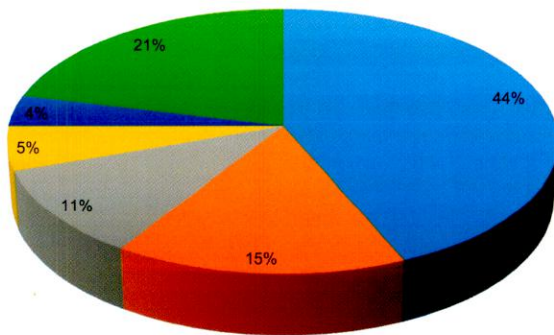

■ Yuca ■ Plátano ■ Ñame
■ Frutales Varios ■ Maíz Tradicional ■ Otros Cultivos

Área Sembrada y Área Cosechada del Cultivo de Yuca 2012-2016

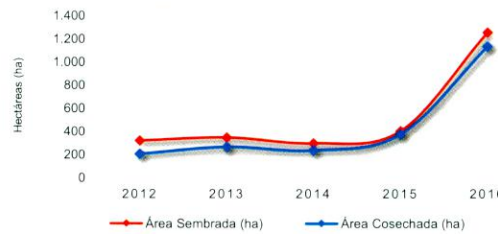

Producción y Rendimiento del Cultivo de Yuca 2012-2016

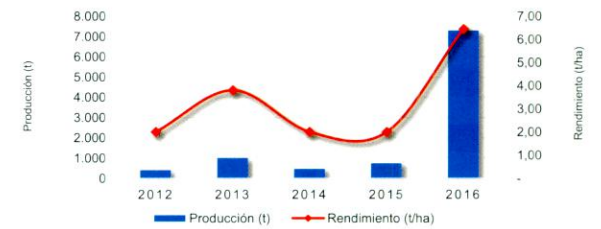

Área Sembrada y Área Cosechada del Cultivo de Plátano 2012-2016

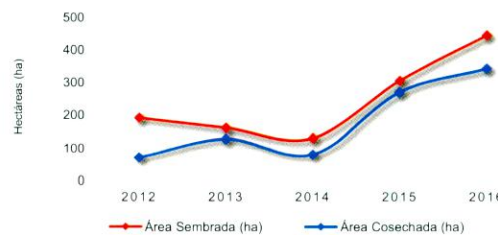

Producción y Rendimiento del Cultivo de Plátano 2012-2016

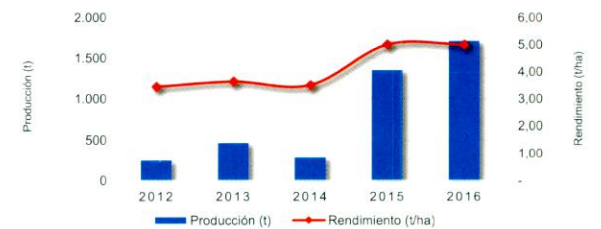

Área Sembrada y Área Cosechada del Cultivo de Ñame 2012-2016

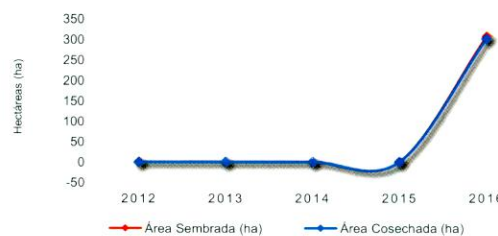

Producción y Rendimiento del Cultivo de Ñame 2012-2016



Amazonas

Evaluaciones Agropecuarias Municipales



Área Sembrada, Área Cosechada, Producción y Rendimiento del Cultivo de Yuca en Amazonas Año 2016

Municipio	Área Sembrada (ha)	Área Cosechada (ha)	Producción (t) *	Rendimiento (t/ha)
TOTAL	1.257	1.133	7.315	6,5
Leticia	745	621	2.195	3,5
Puerto Nariño	512	512	5.120	10,0

FUENTE: Ministerio de Agricultura y Desarrollo Rural. Secretarías de Agricultura Departamentales. Alcaldías Municipales. * Producción expresada en tuberculo fresco

Municipios con Área Sembrada del Cultivo de Yuca en 2016

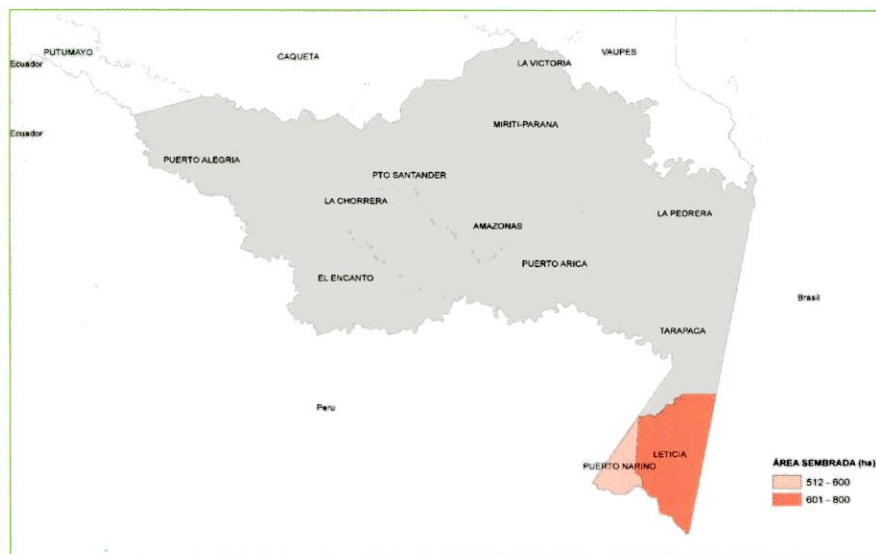

Área Sembrada, Área Cosechada, Producción y Rendimiento del Cultivo de Plátano en Amazonas Año 2016

Municipio	Área Sembrada (ha)	Área Cosechada (ha)	Producción (t) *	Rendimiento (t/ha)
TOTAL	445	343	1.715	5,0
Puerto Nariño	245	243	1.215	5,0
Leticia	200	100	500	5,0

FUENTE: Ministerio de Agricultura y Desarrollo Rural. Secretarías de Agricultura Departamentales. Alcaldías Municipales. * Producción expresada en fruto fresco

Municipios con Área Sembrada del Cultivo de Plátano en 2016



Amazonas

Evaluaciones Agropecuarias Municipales



Área Sembrada, Área Cosechada, Producción y Rendimiento del Cultivo de Ñame en Amazonas Año 2016

Municipio	Área Sembrada (ha)	Área Cosechada (ha)	Producción (t) *	Rendimiento (t/ha)
TOTAL	306	301	1.405	4,7
Puerto Nariño	276	276	1.380	5,0
Leticia	30	25	25	1,0

FUENTE: Ministerio de Agricultura y Desarrollo Rural. Secretarías de Agricultura Departamentales. Alcaldías Municipales. * Producción expresada en tubérculo fresco

Municipios con Área Sembrada del Cultivo de Ñame en 2016

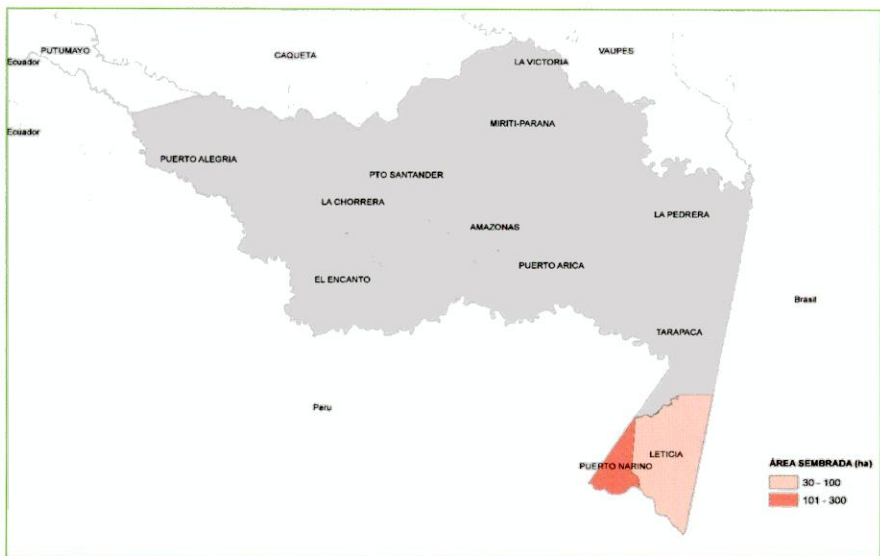

Área Sembrada, Área Cosechada, Producción y Rendimiento del Cultivo de Frutales Varios en Amazonas Año 2016

Municipio	Área Sembrada (ha)	Área Cosechada (ha)	Producción (t) *	Rendimiento (t/ha)
TOTAL	155	69	440	6,4
Puerto Nariño	115	50	250	5,0
Leticia	40	19	190	10,0

FUENTE: Ministerio de Agricultura y Desarrollo Rural. Secretarías de Agricultura Departamentales. Alcaldías Municipales. * Producción expresada en fruto fresco

Municipios con Área Sembrada del Cultivo de Frutales Varios en 2016

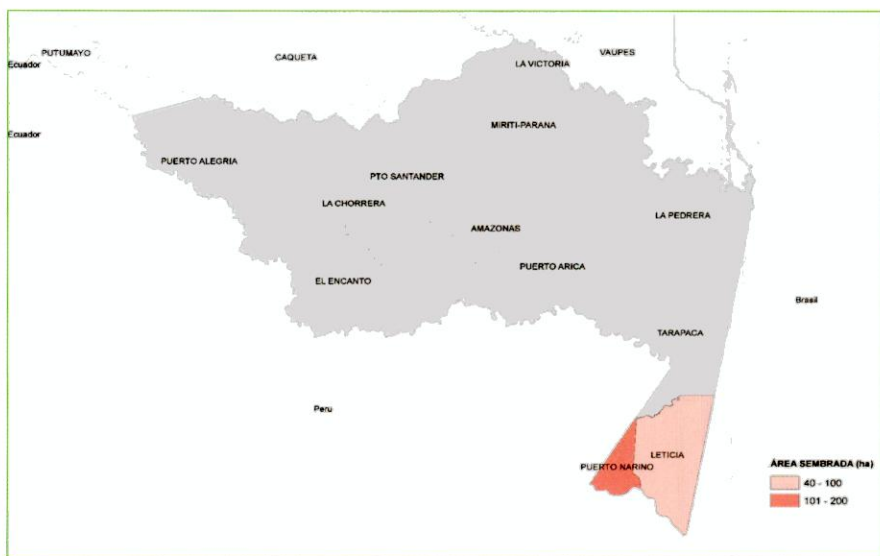

Antioquia

Evaluaciones Agropecuarias Municipales



Principales Cultivos por Área Sembrada en 2016

Cultivo	Área Sembrada (ha)		Variación (%)	Participación (%)	Área Cosechada (ha)		Variación (%)	Participación (%)	Producción (t)		Variación (%)	Participación (%)	Rendimiento (t/ha)		Variación (%)
	2015	2016			2015	2016			2015	2016			2015	2016	
TOTAL	434.016	438.500	1,0	100,0	381.059	374.157	-1,8	100,0	3.224.379	3.243.275	0,6	100,0	8,46	8,67	2,4
Café	128.576	126.396	- 1,7	28,8	109.650	105.667	- 3,6	28,2	120.366	119.971	- 0,3	3,7	1,10	1,14	3,4
Plátano	65.188	62.686	- 3,8	14,3	61.799	57.019	- 7,7	15,2	508.227	457.363	- 10,0	14,1	8,22	8,02	- 2,5
Caña Panelera	38.947	37.734	- 3,1	8,6	36.960	34.748	- 6,0	9,3	158.225	151.679	- 4,1	4,7	4,28	4,37	2,0
Banano	37.473	37.253	- 0,6	8,5	37.328	36.084	- 3,3	9,6	1.278.590	1.222.938	- 4,4	37,7	34,25	33,89	- 1,1
Maíz Tradicional	30.762	32.359	5,2	7,4	29.472	28.773	- 2,4	7,7	45.931	45.056	- 1,9	1,4	1,56	1,57	0,5
Cacao	20.124	21.284	5,8	4,9	14.929	15.492	3,8	4,1	8.704	9.020	3,6	0,3	0,58	0,58	- 0,1
Arroz Secano Manual	18.984	18.789	- 1,0	4,3	16.115	18.604	15,4	5,0	24.952	31.304	25,5	1,0	1,55	1,68	8,7
Frijol	13.238	11.992	- 9,4	2,7	13.453	12.023	- 10,6	3,2	19.481	17.478	- 10,3	0,5	1,45	1,45	0,4
Aguacate	10.890	11.321	4,0	2,6	5.649	5.780	2,3	1,5	61.690	67.032	8,7	2,1	10,92	11,60	6,2
Caucho	9.701	9.589	- 1,2	2,2	2.850	2.747	- 3,6	0,7	4.987	4.756	- 4,6	0,1	1,75	1,73	- 1,0
Otros Cultivos	60.134	69.096	14,9	15,8	52.854	57.220	8,3	15,3	993.226	1.116.677	12,4	34,4	18,79	19,52	3,9

FUENTE: Ministerio de Agricultura y Desarrollo Rural. Secretarías de Agricultura Departamentales. Alcaldías Municipales.

Participación Principales Cultivos por Área Sembrada en 2016

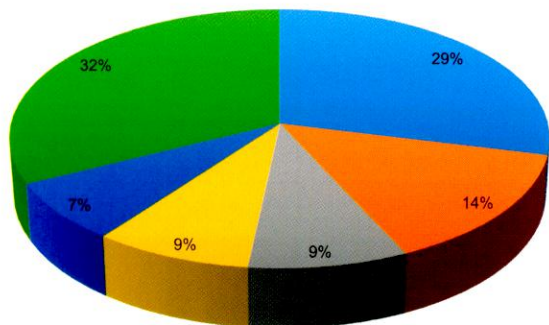

■ Café
■ Plátano
■ Caña Panelera
■ Banano
■ Maíz Tradicional
■ Otros Cultivos

Área Sembrada y Área Cosechada del Cultivo de Café 2012-2016

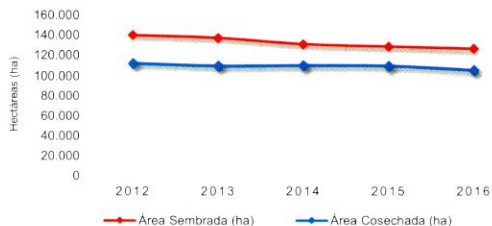

Producción y Rendimiento del Cultivo de Café 2012-2016

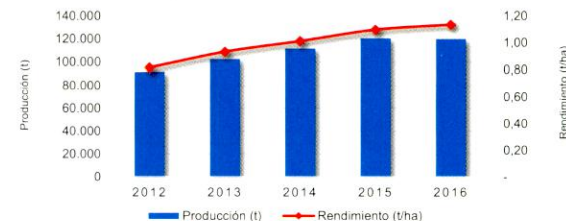

Área Sembrada y Área Cosechada del Cultivo de Plátano 2012-2016

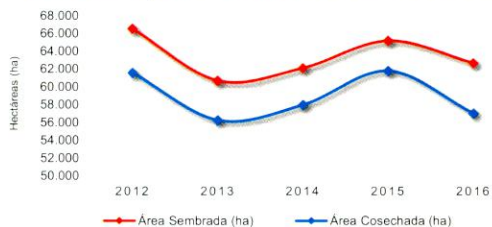

Producción y Rendimiento del Cultivo de Plátano 2012-2016

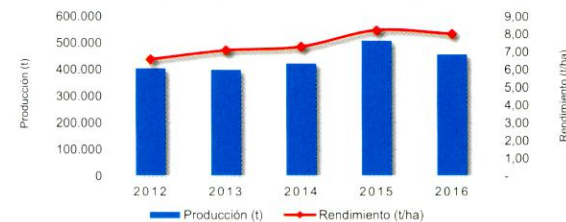

Área Sembrada y Área Cosechada del Cultivo de Caña Panelera 2012-2016

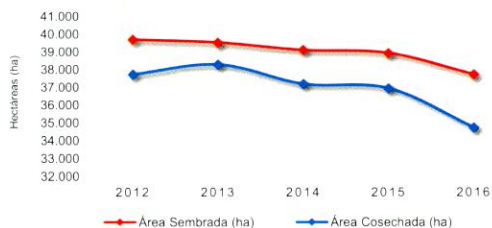

Producción y Rendimiento del Cultivo de Caña Panelera 2012-2016

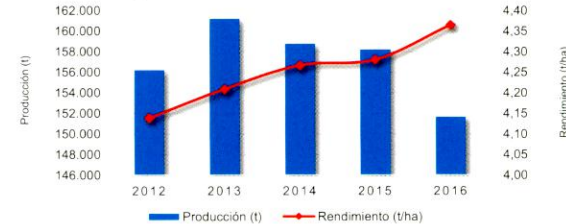

Antioquia

Evaluaciones Agropecuarias Municipales



Área Sembrada, Área Cosechada, Producción y Rendimiento del Cultivo de Café en Antioquia Año 2016

Municipio	Área Sembrada (ha)	Área Cosechada (ha)	Producción (t) *	Rendimiento (t/ha)
TOTAL	126.396	105.667	119.971	1,1
Andes	10.354	8.230	10.029	1,2
Ciudad Bolívar	10.129	8.112	9.849	1,2
Salgar	7.843	6.091	7.638	1,3
Concordia	6.886	4.938	6.695	1,4
Betulia	6.570	5.441	6.281	1,2
Betania	6.454	4.946	6.263	1,3
Abejorral	3.523	3.012	3.352	1,1
Ituango	2.651	2.299	2.554	1,1
Caicedo	2.445	2.091	2.281	1,1
Sonsón	2.437	2.115	2.321	1,1
Otros Municipios	67.105	58.392	62.708	1,1

FUENTE: Ministerio de Agricultura y Desarrollo Rural. Secretarías de Agricultura Departamentales. Alcaldías Municipales. * Producción expresada en café verde

Municipios con Área Sembrada del Cultivo de Café en 2016

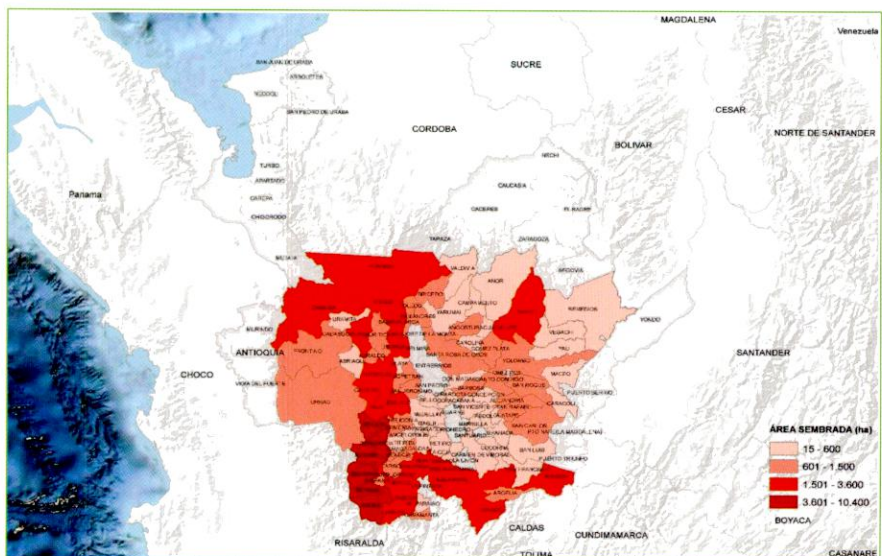

Área Sembrada, Área Cosechada, Producción y Rendimiento del Cultivo de Plátano en Antioquia Año 2016

Municipio	Área Sembrada (ha)	Área Cosechada (ha)	Producción (t) *	Rendimiento (t/ha)
TOTAL	62.686	57.019	457.363	8,0
Turbo	19.302	17.800	191.057	10,7
San Juan de Urabá	6.390	6.125	51.555	8,4
Necoclí	3.037	2.665	23.825	8,9
Arboletes	2.259	2.178	19.598	9,0
Abejorral	2.031	1.928	8.676	4,5
Sonsón	1.956	1.826	13.695	7,5
Vigía del Fuerte	1.777	1.263	6.568	5,2
Jericó	1.685	1.664	13.312	8,0
Ebéjico	1.520	1.500	7.500	5,0
Carepa	1.215	1.215	10.323	8,5
Otros Municipios	21.515	18.856	111.255	5,9

FUENTE: Ministerio de Agricultura y Desarrollo Rural. Secretarías de Agricultura Departamentales. Alcaldías Municipales. * Producción expresada en fruto fresco

Municipios con Área Sembrada del Cultivo de Plátano en 2016

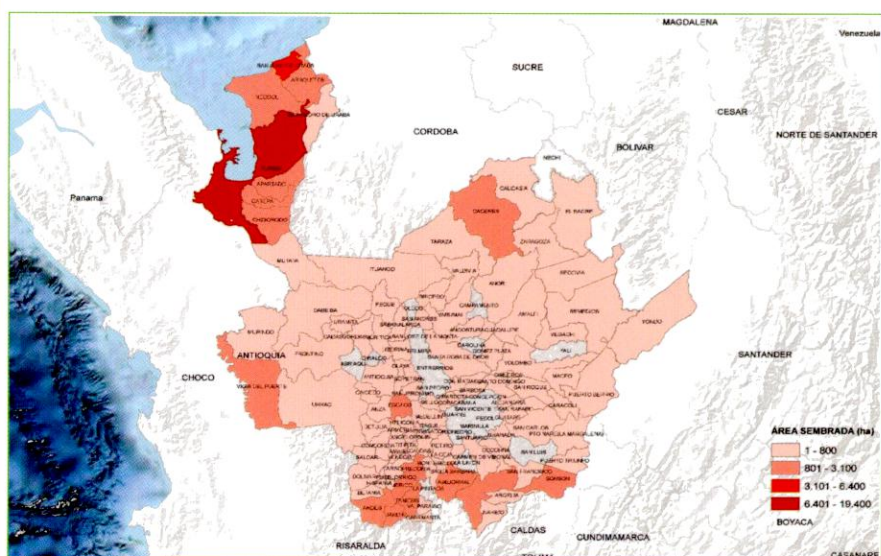

Antioquia

Evaluaciones Agropecuarias Municipales



Área Sembrada, Área Cosechada, Producción y Rendimiento del Cultivo de Caña Panelera en Antioquia Año 2016

Municipio	Área Sembrada (ha)	Área Cosechada (ha)	Producción (t) *	Rendimiento (t/ha)
TOTAL	37.734	34.748	151.679	4,4
Yolombó	5.255	3.791	15.164	4,0
Campamento	3.908	3.908	14.850	3,8
San Roque	3.048	2.963	14.815	5,0
Santo Domingo	1.835	1.835	6.973	3,8
Frontino	1.564	1.539	8.926	5,8
Vegachí	1.540	1.505	6.020	4,0
Angostura	1.438	1.208	7.248	6,0
Yalí	1.099	1.099	4.946	4,5
Nariño	1.073	1.073	4.185	3,9
Barbosa	1.017	807	4.842	6,0
Otros Municipios	15.957	15.020	63.710	4,2

FUENTE: Ministerio de Agricultura y Desarrollo Rural. Secretarías de Agricultura Departamentales. Alcaldías Municipales. * Producción expresada en panela

Municipios con Área Sembrada del Cultivo de Caña Panelera en 2016

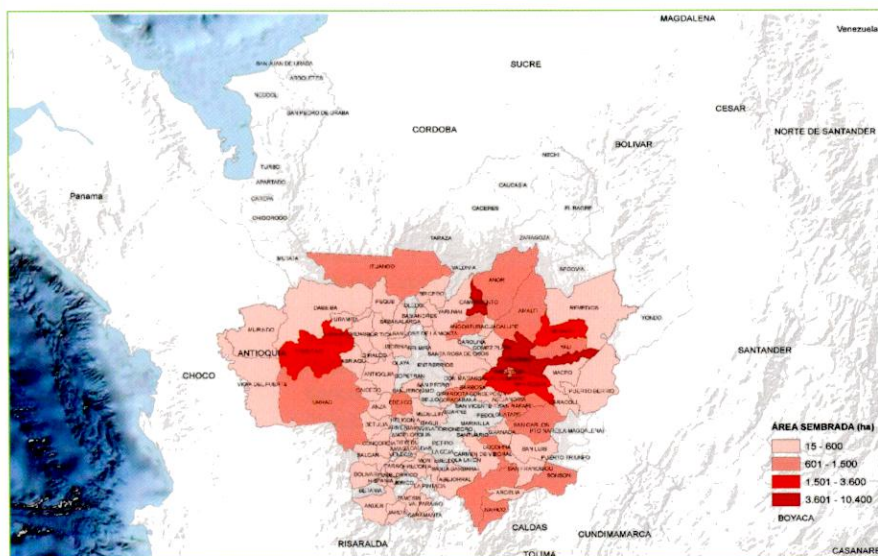

Área Sembrada, Área Cosechada, Producción y Rendimiento del Cultivo de Banano en Antioquia Año 2016

Municipio	Área Sembrada (ha)	Área Cosechada (ha)	Producción (t) *	Rendimiento (t/ha)
TOTAL	37.253	36.084	1.222.938	33,9
Carepa	11.421	11.421	399.995	35,0
Turbo	10.084	10.084	354.807	35,2
Apartadó	8.756	8.756	306.668	35,0
Chigorodó	4.229	4.229	148.328	35,1
Andes	1.090	190	2.660	14,0
Cañasgordas	603	465	2.325	5,0
Jardín	334	319	3.991	12,5
Liborina	180	180	450	2,5
Uramita	143	123	492	4,0
Caramanta	106	89	1.068	12,0
Otros Municipios	308	229	2.154	9,4

FUENTE: Ministerio de Agricultura y Desarrollo Rural. Secretarías de Agricultura Departamentales. Alcaldías Municipales. * Producción expresada en fruto fresco

Municipios con Área Sembrada del Cultivo de Banano en 2016

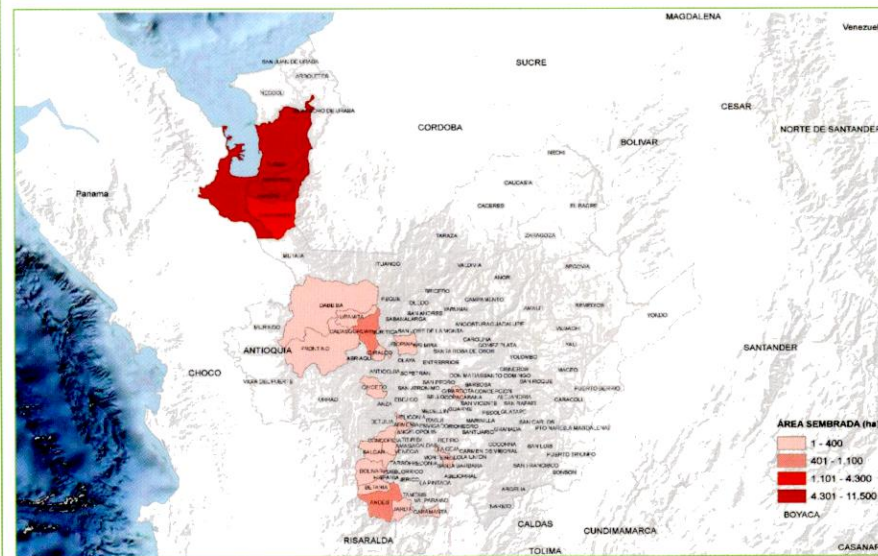

Arauca

Evaluaciones Agropecuarias Municipales



Principales Cultivos por Area Sembrada en 2016

Cultivo	Área Sembrada (ha)		Variación (%)	Participación (%)	Área Cosechada (ha)		Variación (%)	Participación (%)	Producción (t)		Variación (%)	Participación (%)	Rendimiento (t/ha)		Variación (%)
	2015	2016			2015	2016			2015	2016			2015	2016	
TOTAL	89.260	95.314	6,8	100,0	81.111	88.963	9,7	100,0	695.437	838.119	20,5	100,0	8,57	9,42	9,9
Plátano	29.972	31.120	3,8	32,6	29.197	28.008	- 4,1	31,5	428.048	542.074	26,6	64,7	14,66	19,35	32,0
Arroz Mecanizado	15.445	19.195	24,3	20,1	13.406	22.116	65,0	24,9	60.799	99.524	63,7	11,9	4,54	4,50	- 0,8
Cacao	16.298	17.993	10,4	18,9	12.419	13.063	5,2	14,7	7.451	7.838	5,2	0,9	0,60	0,60	- 0,0
Maíz Tradicional	16.663	16.640	- 0,1	17,5	16.199	16.251	0,3	18,3	21.706	20.965	- 3,4	2,5	1,34	1,29	- 3,7
Yuca	7.910	7.636	- 3,5	8,0	7.558	7.115	- 5,9	8,0	148.942	138.385	- 7,1	16,5	19,71	19,45	- 1,3
Caña Miel	829	827	- 0,2	0,9	784	783	- 0,1	0,9	802	917	14,4	0,1	1,02	1,17	14,5
Cítricos	626	640	2,2	0,7	439	410	- 6,6	0,5	9.835	9.720	- 1,2	1,2	22,40	23,71	5,8
Papaya	308	295	- 4,2	0,3	286	276	- 3,5	0,3	6.130	5.990	- 2,3	0,7	21,43	21,70	1,3
Aguacate	316	272	- 13,9	0,3	258	240	- 7,0	0,3	4.020	3.750	- 6,7	0,4	15,58	15,63	0,3
Piña	228	252	10,5	0,3	198	208	5,1	0,2	2.970	3.755	26,4	0,4	15,00	18,05	20,4
Otros Cultivos	664	444	- 33,2	0,5	367	493	34,1	0,6	4.735	5.201	9,9	0,6	12,88	10,55	- 18,1

FUENTE: Ministerio de Agricultura y Desarrollo Rural, Secretarías de Agricultura Departamentales, Alcaldías Municipales.

Participación Principales Cultivos por Área Sembrada en 2016

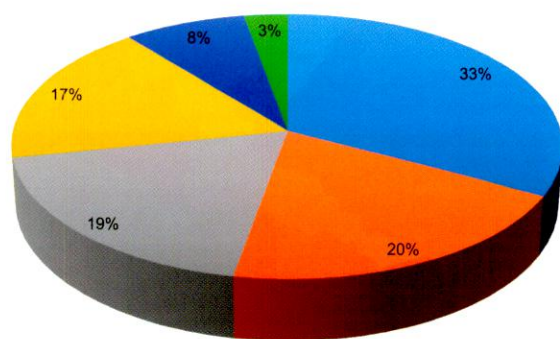

■ Plátano ■ Arroz Mecanizado ■ Cacao
■ Maíz Tradicional ■ Yuca ■ Otros Cultivos

Área Sembrada y Área Cosechada del Cultivo de Plátano 2012-2016



Producción y Rendimiento del Cultivo de Plátano 2012-2016

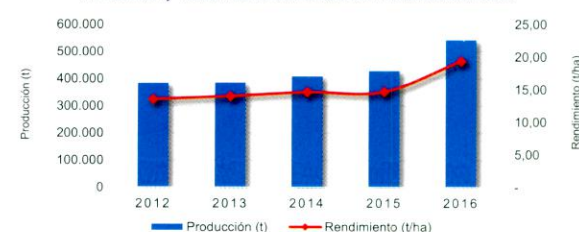

Área Sembrada y Área Cosechada del Cultivo de Arroz Mecanizado 2012-2016

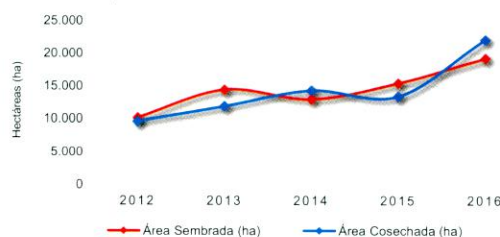

Producción y Rendimiento del Cultivo de Arroz Mecanizado 2012-2016



Área Sembrada y Área Cosechada del Cultivo de Cacao 2012-2016

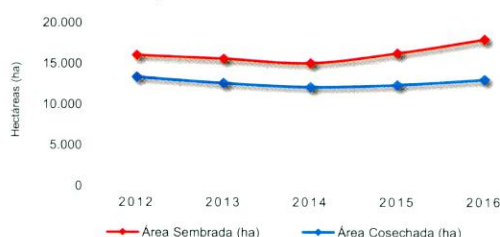

Producción y Rendimiento del Cultivo de Cacao 2012-2016

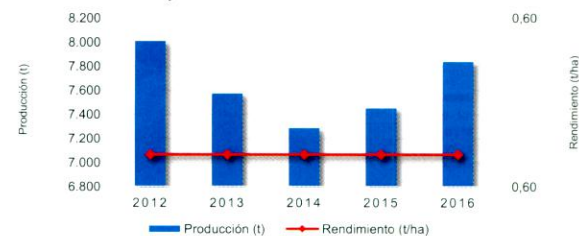

Arauca

Evaluaciones Agropecuarias Municipales



Área Sembrada, Área Cosechada, Producción y Rendimiento del Cultivo de Plátano en Arauca Año 2016

Municipio	Área Sembrada (ha)	Área Cosechada (ha)	Producción (t)*	Rendimiento (t/ha)
TOTAL	31.120	28.008	542.074	19,4
Tame	18.363	17.800	356.000	20,0
Arauquita	5.736	3.756	67.608	18,0
Saravena	3.885	3.385	67.700	20,0
Fortul	2.027	2.027	36.486	18,0
Arauca	770	740	11.100	15,0
Puerto Rondón	242	240	2.400	10,0
Cravo Norte	97	60	780	13,0

Área Sembrada, Área Cosechada, Producción y Rendimiento del Cultivo de Arroz Mecanizado en Arauca Año 2016

Municipio	Área Sembrada (ha)	Área Cosechada (ha)	Producción (t)*	Rendimiento (t/ha)
TOTAL	19.195	22.116	99.524	4,5
Arauca	12.247	13.710	58.272	4,3
Arauquita	3.687	3.713	17.186	4,6
Tame	2.311	3.721	19.461	5,2
Puerto Rondón	950	906	4.292	4,7
Saravena		65	312	4,8

FUENTE: Ministerio de Agricultura y Desarrollo Rural. Secretarías de Agricultura Departamentales. Alcaldías Municipales. * Producción expresada en fruto fresco

FUENTE: Ministerio de Agricultura y Desarrollo Rural. Secretarías de Agricultura Departamentales. Alcaldías Municipales. * Producción expresada en paddy verde

Municipios con Área Sembrada del Cultivo de Plátano en 2016

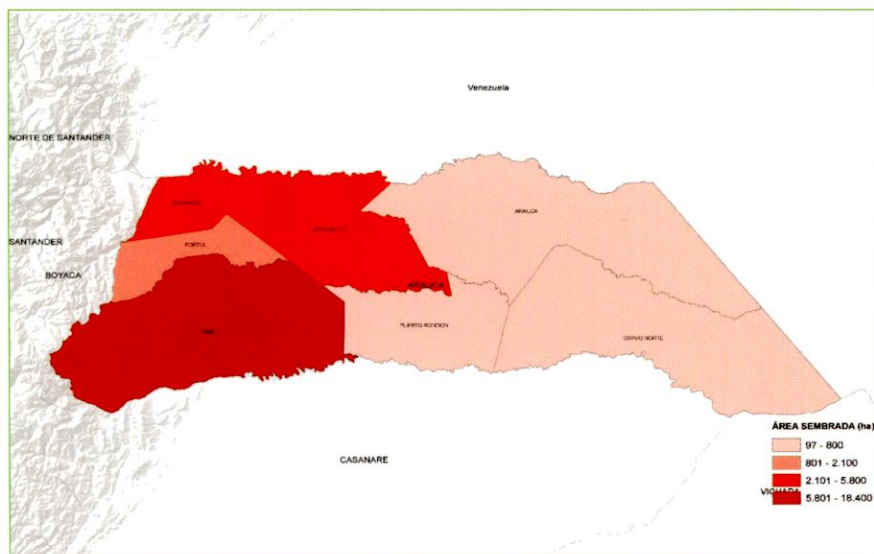

Municipios con Área Sembrada del Cultivo de Arroz Mecanizado en 2016

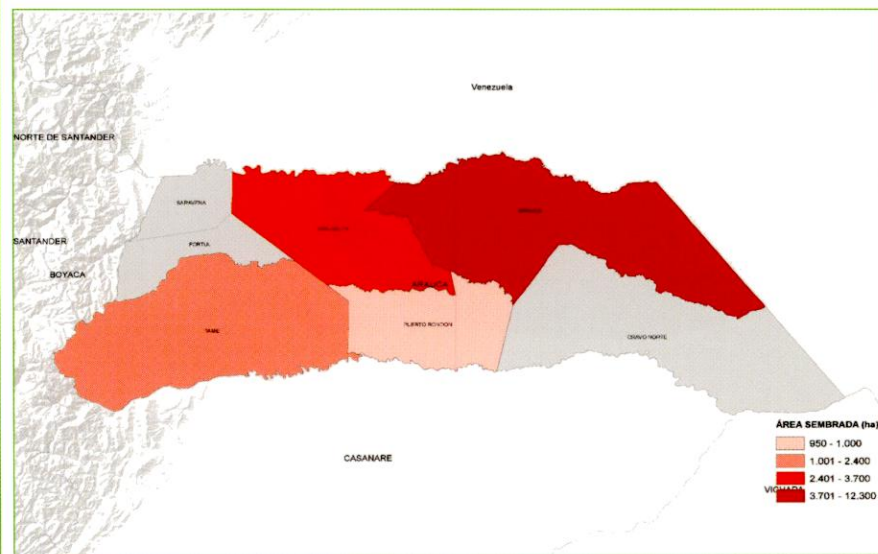

Arauca

Evaluaciones Agropecuarias Municipales



GOBIERNO DE COLOMBIA

Área Sembrada, Área Cosechada, Producción y Rendimiento del Cultivo de Cacao en Arauca Año 2016

Municipio	Área Sembrada (ha)	Área Cosechada (ha)	Producción (t) *	Rendimiento (t/ha)
TOTAL	17.993	13.063	7.838	0,6
Arauquita	6.690	4.990	2.994	0,6
Saravena	4.022	2.996	1.798	0,6
Tame	3.854	3.000	1.800	0,6
Fortul	2.224	1.102	661	0,6
Arauca	1.147	975	585	0,6
Puerto Rondón	48			
Cravo Norte	8			

FUENTE: Ministerio de Agricultura y Desarrollo Rural. Secretarías de Agricultura Departamentales. Alcaldías Municipales. * Producción expresada en grano seco

Municipios con Área Sembrada del Cultivo de Cacao en 2016

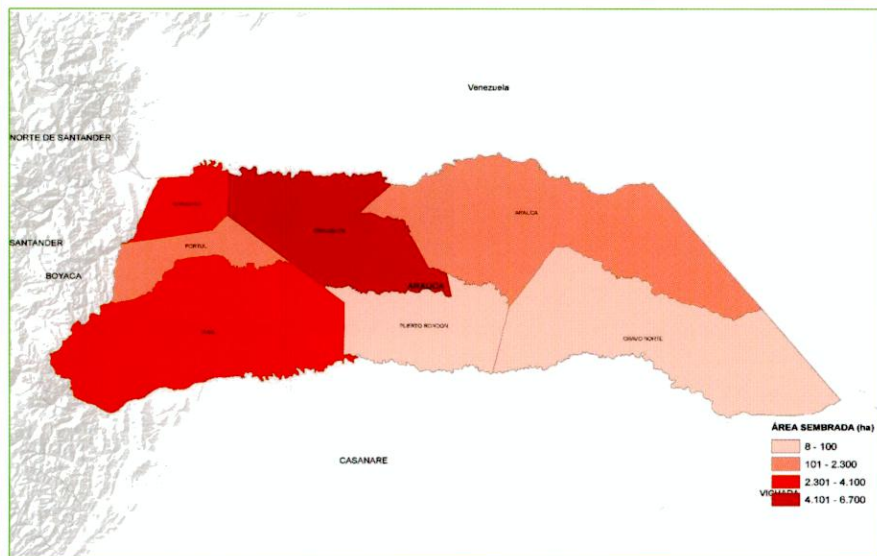

Área Sembrada, Área Cosechada, Producción y Rendimiento del Cultivo de Maíz Tradicional en Arauca Año 2016

Municipio	Área Sembrada (ha)	Área Cosechada (ha)	Producción (t) *	Rendimiento (t/ha)
TOTAL	16.640	16.251	20.965	1,3
Tame	5.050	5.100	6.630	1,3
Arauca	4.860	4.750	5.225	1,1
Arauquita	3.270	3.230	4.845	1,5
Saravena	1.850	1.650	2.475	1,5
Fortul	1.343	1.303	1.545	1,2
Puerto Rondón	207	165	192	1,2
Cravo Norte	60	53	53	1,0

FUENTE: Ministerio de Agricultura y Desarrollo Rural. Secretarías de Agricultura Departamentales. Alcaldías Municipales. * Producción expresada en grano seco

Municipios con Área Sembrada del Cultivo de Maíz Tradicional en 2016

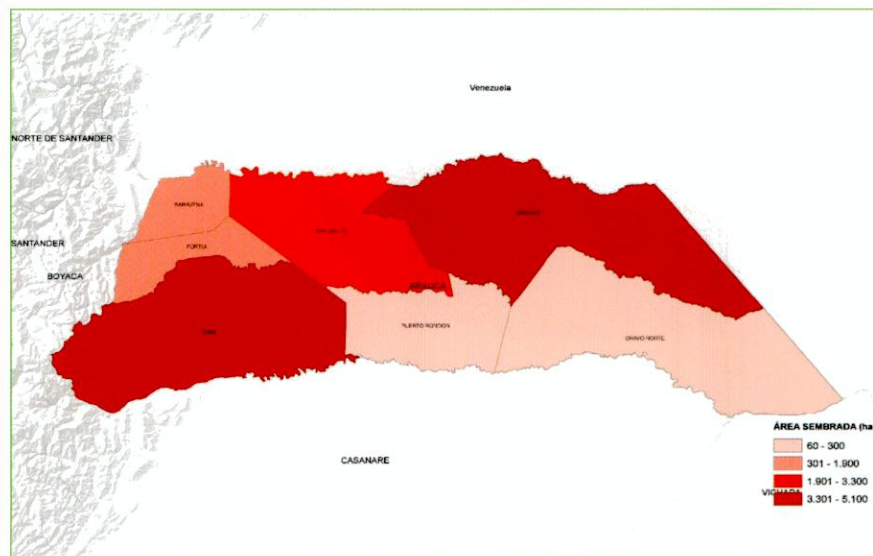

Atlántico

Evaluaciones Agropecuarias Municipales



Principales Cultivos por Área Sembrada en 2016

Cultivo	Área Sembrada (ha)		Variación (%)	Participación (%)	Área Cosechada (ha)		Variación (%)	Participación (%)	Producción (t)		Variación (%)	Participación (%)	Rendimiento (t/ha)		Variación (%)
	2015	2016			2015	2016			2015	2016			2015	2016	
TOTAL	24.663	27.065	9,7	100,0	16.058	18.830	17,3	100,0	94.775	147.471	55,6	100,0	5,90	7,83	32,7
Maíz Tradicional	7.441	7.599	2,1	28,1	4.623	4.832	4,5	25,7	5.018	6.790	35,3	4,6	1,09	1,41	29,5
Yuca	4.857	5.165	6,3	19,1	3.683	4.598	24,8	24,4	29.769	47.559	59,8	32,2	8,08	10,34	28,0
Mango	2.406	2.700	12,3	10,0	1.215	1.733	42,6	9,2	14.667	28.015	91,0	19,0	12,07	16,17	33,9
Maíz Tecnificado	762	1.807	137,1	6,7	746	815	9,2	4,3	1.747	1.710	- 2,1	1,2	2,34	2,10	- 10,4
Cítricos	1.130	1.366	21,0	5,0	667	759	13,9	4,0	10.617	14.405	35,7	9,8	15,93	18,98	19,1
Sorgo	1.132	1.294	14,3	4,8	1.147	695	- 39,4	3,7	2.796	1.743	- 37,7	1,2	2,44	2,51	2,9
Guandul	988	1.192	20,6	4,4	483	813	68,3	4,3	432	1.167	169,9	0,8	0,89	1,43	60,3
Melón	1.129	1.033	- 8,5	3,8	484	856	76,7	4,5	5.741	11.919	107,6	8,1	11,85	13,93	17,5
Frijol	696	794	14,0	2,9	424	545	28,5	2,9	300	555	85,1	0,4	0,71	1,02	44,0
Guayaba	668	791	18,5	2,9	304	530	74,6	2,8	3.055	8.602	181,5	5,8	10,07	16,23	61,2
Otros Cultivos	3.456	3.324	- 3,8	12,3	2.283	2.655	16,3	14,1	20.633	25.006	21,2	17,0	9,04	9,42	4,2

FUENTE: Ministerio de Agricultura y Desarrollo Rural. Secretarías de Agricultura Departamentales. Alcaldías Municipales.

Participación Principales Cultivos por Área Sembrada en 2016

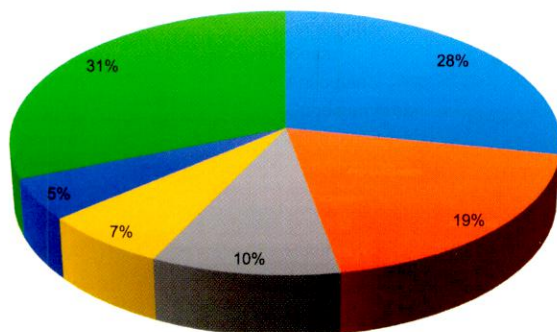

■ Maíz Tradicional ■ Yuca ■ Mango
■ Maíz Tecnificado ■ Cítricos ■ Otros Cultivos

Área Sembrada y Área Cosechada del Cultivo de Maíz Tradicional 2012-2016



Producción y Rendimiento del Cultivo de Maíz Tradicional 2012-2016

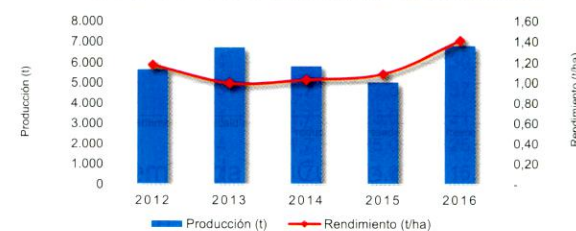

Área Sembrada y Área Cosechada del Cultivo de Yuca 2012-2016

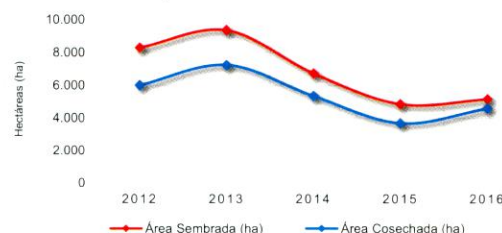

Producción y Rendimiento del Cultivo de Yuca 2012-2016

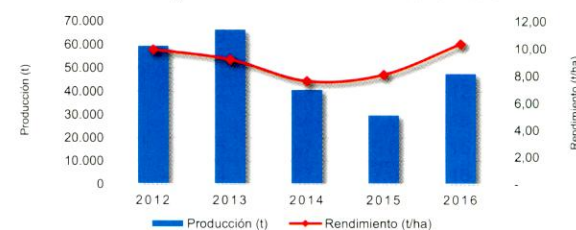

Área Sembrada y Área Cosechada del Cultivo de Mango 2012-2016

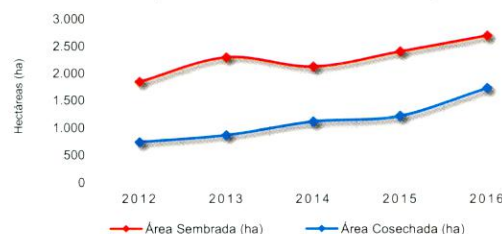

Producción y Rendimiento del Cultivo de Mango 2012-2016

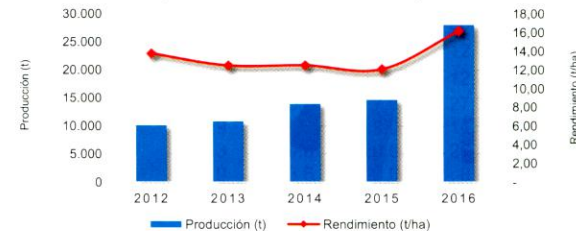

Atlántico

Evaluaciones Agropecuarias Municipales



Área Sembrada, Área Cosechada, Producción y Rendimiento del Cultivo de Maíz Tradicional en Atlántico Año 2016

Municipio	Área Sembrada (ha)	Área Cosechada (ha)	Producción (t) *	Rendimiento (t/ha)
TOTAL	7.599	4.832	6.790	1,4
Ponedera	3.250	2.250	3.501	1,6
Manatí	940	665	857	1,3
Repelón	730	530	318	0,6
Usiacurí	696	346	519	1,5
Campo de la Cruz	350	320	539	1,7
Malambo	230	50	50	1,0
Luruaco	220	14	18	1,3
Galapa	190	65	65	1,0
Suan	188	151	367	2,4
Santo Tomás	185	94	134	1,4
Otros Municipios	620	347	421	1,2

FUENTE: Ministerio de Agricultura y Desarrollo Rural. Secretarías de Agricultura Departamentales. Alcaldías Municipales. * Producción expresada en grano seco

Municipios con Área Sembrada del Cultivo de Maíz Tradicional en 2016

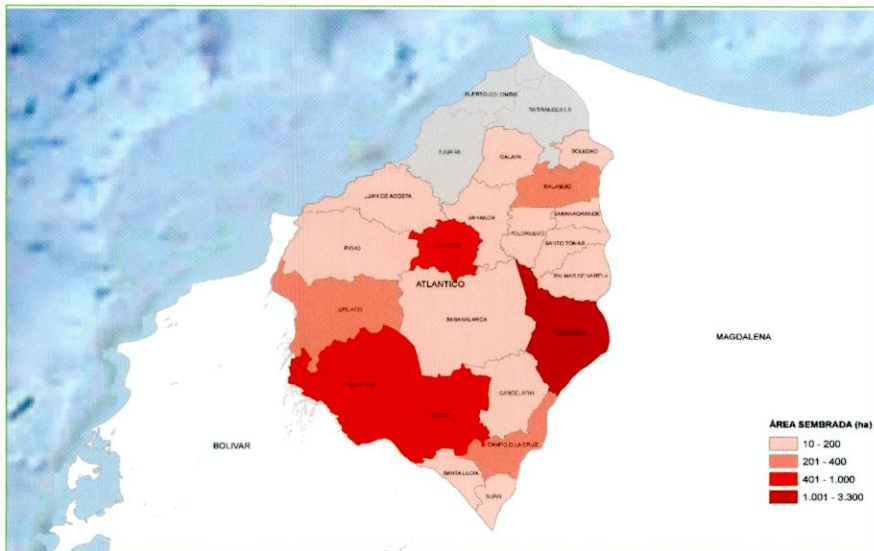

Área Sembrada, Área Cosechada, Producción y Rendimiento del Cultivo de Yuca en Atlántico Año 2016

Municipio	Área Sembrada (ha)	Área Cosechada (ha)	Producción (t) *	Rendimiento (t/ha)
TOTAL	5.165	4.598	47.559	10,3
Ponedera	1.200	1.150	17.250	15,0
Repelón	886	886	10.760	12,1
Usiacurí	414	320	1.600	5,0
Malambo	340	300	3.000	10,0
Tubará	303	289	1.734	6,0
Manatí	260	220	1.320	6,0
Polonuevo	255	215	980	4,6
Luruaco	223	223	1.922	8,6
Campo de la Cruz	200	180	1.800	10,0
Sabanalarga	160	160	1.120	7,0
Otros Municipios	924	655	6.073	9,3

FUENTE: Ministerio de Agricultura y Desarrollo Rural. Secretarías de Agricultura Departamentales. Alcaldías Municipales. * Producción expresada en tubérculo fresco

Municipios con Área Sembrada del Cultivo de Yuca en 2016

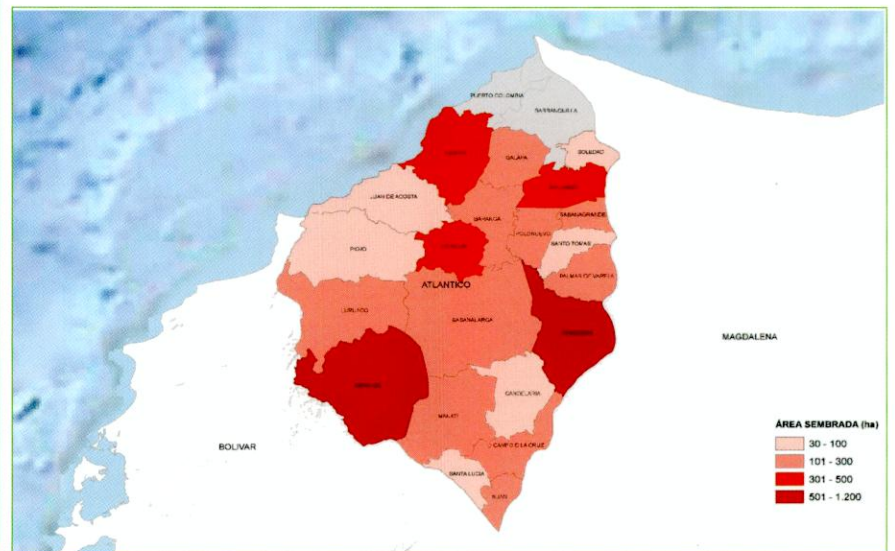

Atlántico

Evaluaciones Agropecuarias Municipales



Área Sembrada, Área Cosechada, Producción y Rendimiento del Cultivo de Mango en Atlántico Año 2016

Municipio	Área Sembrada (ha)	Área Cosechada (ha)	Producción (t) *	Rendimiento (t/ha)
TOTAL	2.700	1.733	28.015	16,2
Malambo	508	460	5.879	12,8
Manatí	415	50	500	10,0
Santo Tomás	343	343	6.174	18,0
Usiacurí	250	55	1.100	20,0
Luruaco	166	120	1.835	15,3
Suan	144	89	1.335	15,0
Tubará	138			
Palmar de Varela	122	122	4.380	35,9
Sabanalarga	100	100	900	9,0
Piojó	86	86	1.290	15,0
Otros Municipios	429	308	4.623	15,0

FUENTE: Ministerio de Agricultura y Desarrollo Rural. Secretarías de Agricultura Departamentales. Alcaldías Municipales. * Producción expresada en fruto fresco

Municipios con Área Sembrada del Cultivo de Mango en 2016

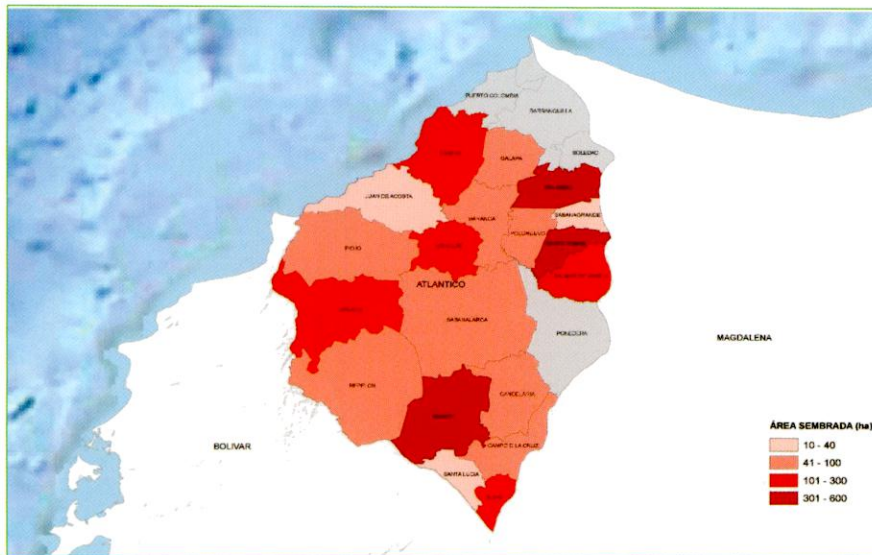

Área Sembrada, Área Cosechada, Producción y Rendimiento del Cultivo de Maíz Tecnificado en Atlántico Año 2016

Municipio	Área Sembrada (ha)	Área Cosechada (ha)	Producción (t) *	Rendimiento (t/ha)
TOTAL	1.807	815	1.710	2,1
Tubará	722	275	413	1,5
Campo de la Cruz	400	110	171	1,6
Repelón	246	107	167	1,6
Palmar de Varela	125	80	288	3,6
Santa Lucía	108	60	176	2,9
Galapa	60	25	75	3,0
Candelaria	50			
Piojó	41	30	45	1,5
Juan de Acosta	35			
Polonuevo	20	8	12	1,5

FUENTE: Ministerio de Agricultura y Desarrollo Rural. Secretarías de Agricultura Departamentales. Alcaldías Municipales. * Producción expresada en grano seco

Municipios con Área Sembrada del Cultivo de Maíz Tecnificado en 2016

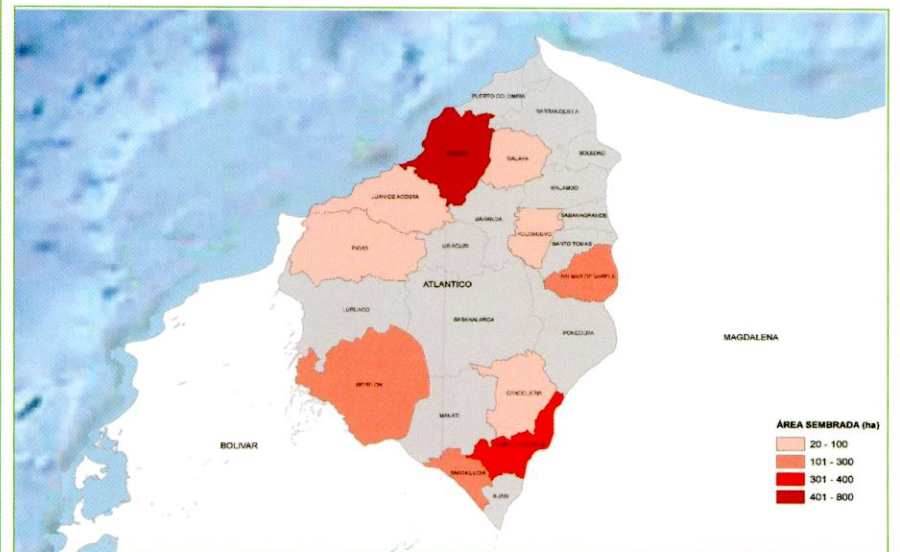

Bolívar

Evaluaciones Agropecuarias Municipales

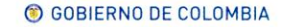

Principales Cultivos por Área Sembrada en 2016

Cultivo	Área Sembrada (ha)		Variación (%)	Participación (%)	Área Cosechada (ha)		Variación (%)	Participación (%)	Producción (t)		Variación (%)	Participación (%)	Rendimiento (t/ha)		Variación (%)
	2015	2016			2015	2016			2015	2016			2015	2016	
TOTAL	244.144	269.174	10,3	100,0	196.295	208.710	6,3	100,0	751.895	994.549	32,3	100,0	3,83	4,77	24,4
Maíz Tradicional	80.786	82.274	1,8	30,6	69.034	60.625	- 12,2	29,0	104.302	93.047	- 10,8	9,4	1,51	1,53	1,6
Palma de Aceite	40.873	45.955	12,4	17,1	31.013	32.760	5,6	15,7	95.969	89.308	- 6,9	9,0	3,09	2,73	- 11,9
Yuca	40.450	44.294	9,5	16,5	30.597	37.137	21,4	17,8	250.669	358.855	43,2	36,1	8,19	9,66	17,9
Arroz Mecanizado	14.911	23.088	54,8	8,6	12.801	17.117	33,7	8,2	58.635	70.849	20,8	7,1	4,58	4,14	- 9,6
Ñame	12.955	16.410	26,7	6,1	8.337	14.974	79,6	7,2	76.552	184.393	140,9	18,5	9,18	12,31	34,1
Arroz Secano Manual	9.748	10.873	11,5	4,0	8.596	9.675	12,6	4,6	16.644	23.057	38,5	2,3	1,94	2,38	23,1
Plátano	6.094	8.815	44,6	3,3	5.448	7.019	28,8	3,4	28.768	52.033	80,9	5,2	5,28	7,41	40,4
Cacao	8.350	8.398	0,6	3,1	6.497	6.294	- 3,1	3,0	2.813	2.508	- 10,8	0,3	0,43	0,40	- 7,9
Maíz Tecnificado	4.000	4.400	10,0	1,6	3.000	3.700	23,3	1,8	11.550	14.800	28,1	1,5	3,85	4,00	3,9
Frijol	3.847	3.593	- 6,6	1,3	3.562	3.276	- 8,0	1,6	2.696	2.611	- 3,1	0,3	0,76	0,80	5,3
Otros Cultivos	22.130	21.074	- 4,8	7,8	17.411	16.133	- 7,3	7,7	103.300	103.088	- 0,2	10,4	5,93	6,39	7,7

FUENTE: Ministerio de Agricultura y Desarrollo Rural. Secretarías de Agricultura Departamentales. Alcaldías Municipales.

Participación Principales Cultivos por Área Sembrada en 2016

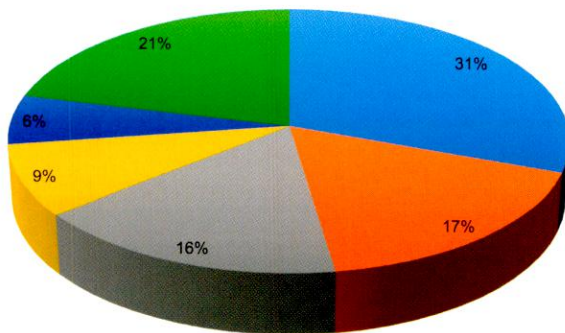

■ Maíz Tradicional ■ Palma de Aceite ■ Yuca
■ Arroz Mecanizado ■ Ñame ■ Otros Cultivos

Área Sembrada y Área Cosechada del Cultivo de Maíz Tradicional 2012-2016

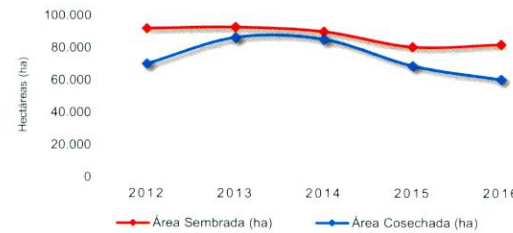

Producción y Rendimiento del Cultivo de Maíz Tradicional 2012-2016

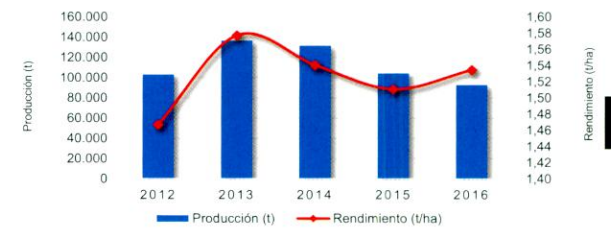

Área Sembrada y Área Cosechada del Cultivo de Palma de Aceite 2012-2016

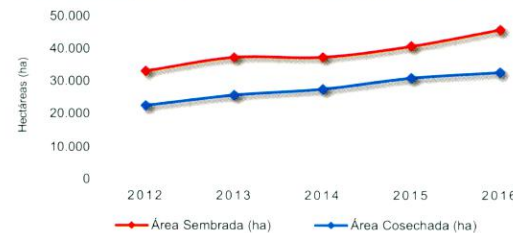

Producción y Rendimiento del Cultivo de Palma de Aceite 2012-2016



Área Sembrada y Área Cosechada del Cultivo de Yuca 2012-2016

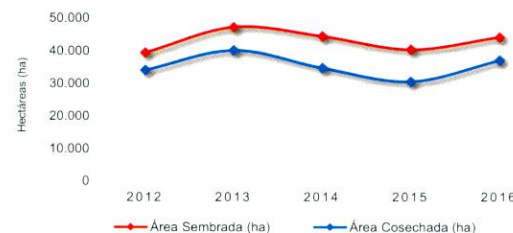

Producción y Rendimiento del Cultivo de Yuca 2012-2016

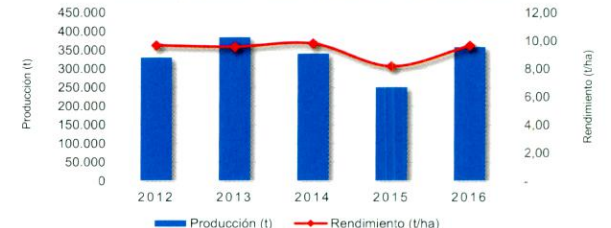

Bolívar

Evaluaciones Agropecuarias Municipales



Área Sembrada, Área Cosechada, Producción y Rendimiento del Cultivo de Maíz Tradicional en Bolívar Año 2016

Municipio	Área Sembrada (ha)	Área Cosechada (ha)	Producción (t) *	Rendimiento (t/ha)
TOTAL	82.274	60.625	93.047	1,5
Mahates	8.500	7.800	10.460	1,3
San Juan Nepomuceno	6.800	3.000	4.525	1,5
El Guamo	4.600	3.350	5.475	1,6
Morales	4.565	3.832	7.289	1,9
María la Baja	4.000	1.600	2.400	1,5
Simití	3.600	2.500	4.700	1,9
Achí	3.500	2.800	5.975	2,1
Arenal	3.500	1.800	2.880	1,6
Magangué	3.350	2.750	4.700	1,7
Villanueva	3.050	2.500	3.000	1,2
Otros Municipios	36.809	28.693	41.642	1,5

FUENTE: Ministerio de Agricultura y Desarrollo Rural. Secretarías de Agricultura Departamentales. Alcaldías Municipales. * Producción expresada en grano seco

Municipios con Área Sembrada del Cultivo de Maíz Tradicional en 2016

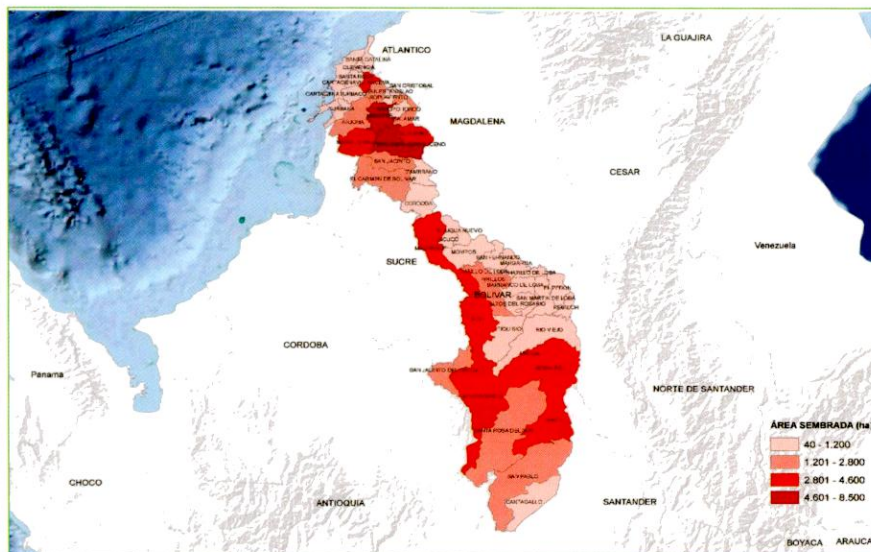

Área Sembrada, Área Cosechada, Producción y Rendimiento del Cultivo de Palma de Aceite en Bolívar Año 2016

Municipio	Área Sembrada (ha)	Área Cosechada (ha)	Producción (t) *	Rendimiento (t/ha)
TOTAL	45.955	32.760	89.308	2,7
San Pablo	11.950	5.290	13.437	2,5
María la Baja	11.022	8.977	28.008	3,1
Simití	6.100	5.100	12.954	2,5
Regidor	6.000	6.000	15.240	2,5
Río Viejo	2.950	2.950	7.493	2,5
El Peñón	2.500	1.000	2.540	2,5
Mahates	2.000	1.200	3.744	3,1
Morales	1.038	635	1.613	2,5
Cantagallo	915	915	2.324	2,5
Zambrano	550			
Otros Municipios	931	694	1.956	2,8

FUENTE: Ministerio de Agricultura y Desarrollo Rural. Secretarías de Agricultura Departamentales. Alcaldías Municipales. * Producción expresada en aceite crudo

Municipios con Área Sembrada del Cultivo de Palma de Aceite en 2016

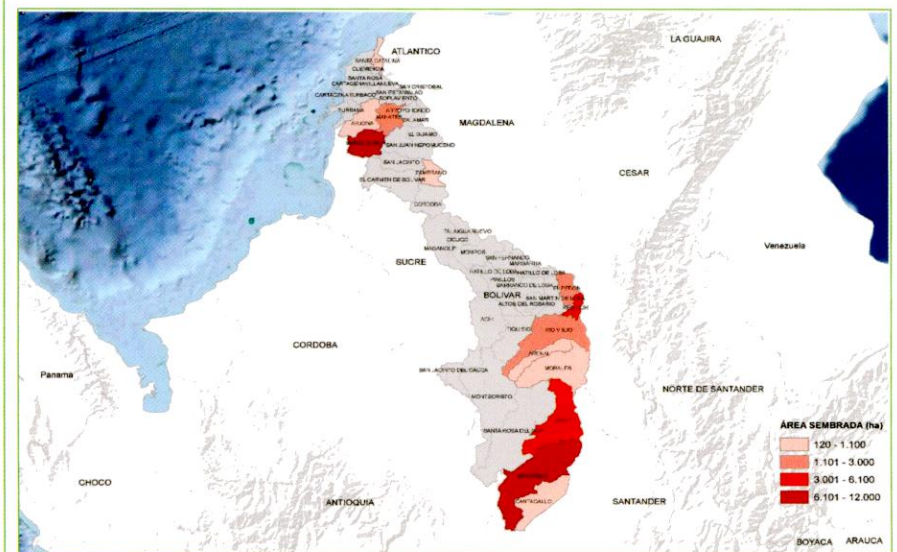

Bolívar

Evaluaciones Agropecuarias Municipales



Área Sembrada, Área Cosechada, Producción y Rendimiento del Cultivo de Yuca en Bolívar Año 2016

Municipio	Área Sembrada (ha)	Área Cosechada (ha)	Producción (t) *	Rendimiento (t/ha)
TOTAL	44.294	37.137	358.855	9,7
Mahates	8.160	5.800	60.600	10,4
El Carmen de Bolívar	5.000	5.000	50.000	10,0
Arjona	2.996	2.921	28.130	9,6
San Juan Nepomuceno	2.800	2.650	30.300	11,4
Zambrano	2.800	2.500	20.000	8,0
Villanueva	2.000	1.500	19.500	13,0
San Jacinto	1.600	1.400	16.000	11,4
San Estanislao	1.200	1.080	7.560	7,0
El Guamo	1.000	800	6.400	8,0
Santa Rosa del Sur	1.000	750	6.000	8,0
Otros Municipios	15.738	12.736	114.365	9,0

FUENTE: Ministerio de Agricultura y Desarrollo Rural. Secretarías de Agricultura Departamentales. Alcaldías Municipales. * Producción expresada en tubérculo fresco

Municipios con Área Sembrada del Cultivo de Yuca en 2016

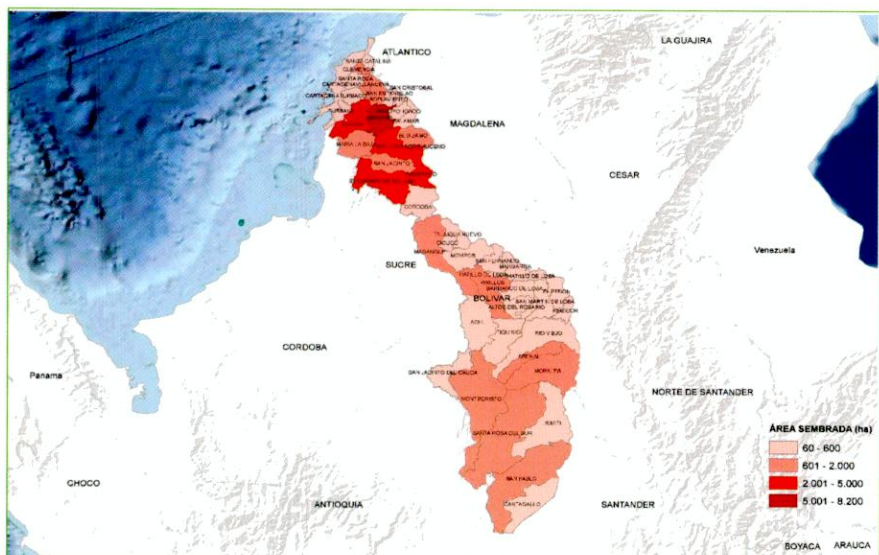

Área Sembrada, Área Cosechada, Producción y Rendimiento del Cultivo de Arroz Mecanizado en Bolívar Año 2016

Municipio	Área Sembrada (ha)	Área Cosechada (ha)	Producción (t) *	Rendimiento (t/ha)
TOTAL	23.088	17.117	70.849	4,1
San Jacinto del Cauca	9.092	8.157	34.538	4,2
Achí	8.851	4.978	19.016	3,8
María la Baja	1.558	1.279	4.711	3,7
Morales	1.169	601	3.105	5,2
Magangué	555	533	2.450	4,6
Regidor	280			
Tiquisio	269	240	1.005	4,2
San Pablo	230	173	474	2,7
Montecristo	209	160	665	4,2
Cicuco	200	100	638	6,4
Otros Municipios	676	896	4.248	4,7

FUENTE: Ministerio de Agricultura y Desarrollo Rural. Secretarías de Agricultura Departamentales. Alcaldías Municipales. * Producción expresada en paddy verde

Municipios con Área Sembrada del Cultivo de Arroz Mecanizado en 2016

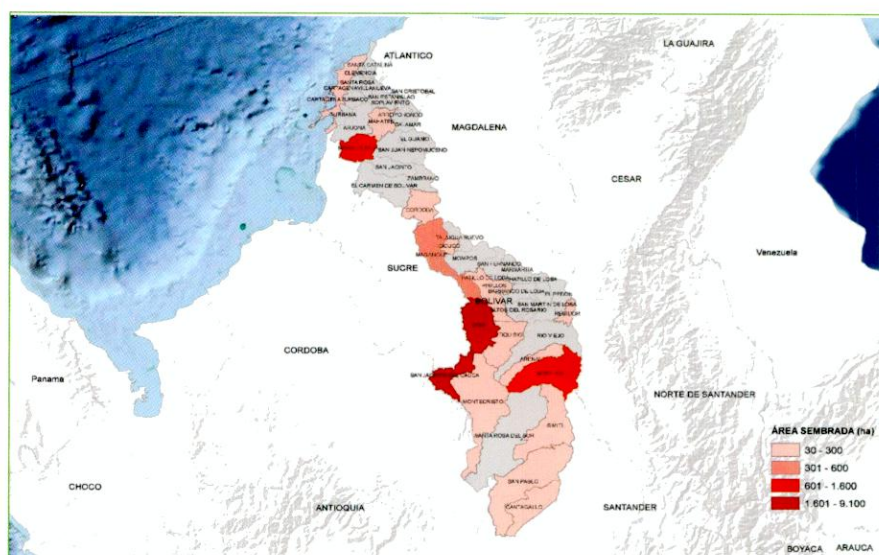

Boyacá

Evaluaciones Agropecuarias Municipales



Principales Cultivos por Área Sembrada en 2016

Cultivo	Área Sembrada (ha)		Variación (%)	Participación (%)	Área Cosechada (ha)		Variación (%)	Participación (%)	Producción (t)		Variación (%)	Participación (%)	Rendimiento (t/ha)		Variación (%)
	2015	2016			2015	2016			2015	2016			2015	2016	
TOTAL	148.790	159.130	6,9	100,0	132.065	127.616	-3,4	100,0	1.646.736	1.602.582	-2,7	100,0	12,47	12,56	0,7
Papa	47.203	52.589	11,4	33,0	46.212	43.823	- 5,2	34,3	823.039	781.722	- 5,0	48,8	17,81	17,84	0,2
Caña Panelera	21.225	21.625	1,9	13,6	14.478	13.351	- 7,8	10,5	163.941	161.480	- 1,5	10,1	11,32	12,10	6,8
Café	11.524	11.445	- 0,7	7,2	10.462	10.182	- 2,7	8,0	9.502	9.584	0,9	0,6	0,91	0,94	3,6
Maíz Tradicional	10.305	10.037	- 2,6	6,3	9.284	8.843	- 4,7	6,9	13.678	12.780	- 6,6	0,8	1,47	1,45	- 1,9
Cebolla de Bulbo	4.751	6.496	36,7	4,1	4.770	5.397	13,2	4,2	140.258	151.668	8,1	9,5	29,41	28,10	- 4,4
Cacao	5.210	5.459	4,8	3,4	4.449	4.309	- 3,2	3,4	2.595	2.156	- 16,9	0,1	0,58	0,50	- 14,2
Plátano	4.752	4.748	- 0,1	3,0	3.694	3.473	- 6,0	2,7	31.744	28.547	- 10,1	1,8	8,59	8,22	- 4,3
Frijol	4.675	4.426	- 5,3	2,8	4.055	4.028	- 0,7	3,2	3.888	4.278	10,0	0,3	0,96	1,06	10,7
Arveja	5.383	4.315	- 19,8	2,7	4.711	4.561	- 3,2	3,6	6.133	4.849	- 20,9	0,3	1,30	1,06	- 18,4
Caña Miel	3.718	3.351	- 9,9	2,1	3.190	2.754	- 13,7	2,2	13.171	15.125	14,8	0,9	4,13	5,49	33,0
Otros Cultivos	30.044	34.639	15,3	21,8	26.760	26.896	0,5	21,1	438.789	430.395	- 1,9	26,9	16,40	16,00	- 2,4

FUENTE: Ministerio de Agricultura y Desarrollo Rural. Secretarías de Agricultura Departamentales. Alcaldías Municipales.

Participación Principales Cultivos por Área Sembrada en 2016

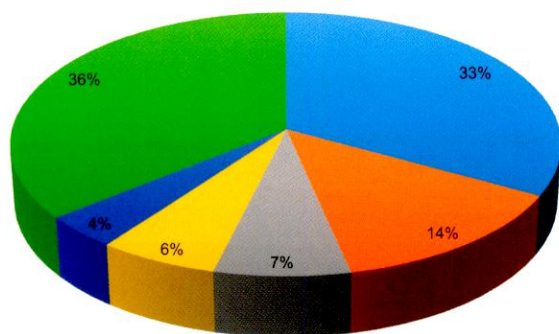

■ Papa ■ Caña Panelera ■ Café
■ Maíz Tradicional ■ Cebolla de Bulbo ■ Otros Cultivos

Área Sembrada y Área Cosechada del Cultivo de Papa 2012-2016

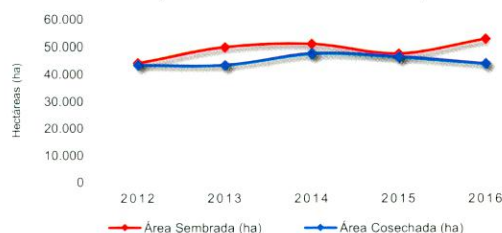

Producción y Rendimiento del Cultivo de Papa 2012-2016

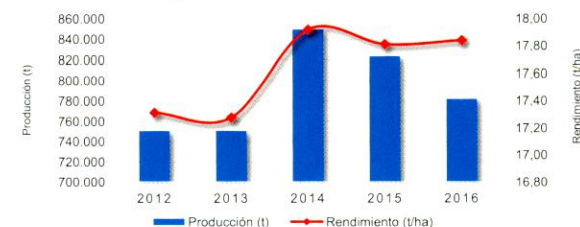

Área Sembrada y Área Cosechada del Cultivo de Caña Panelera 2012-2016

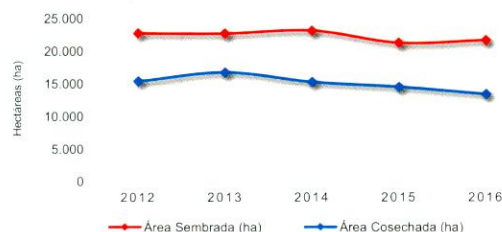

Producción y Rendimiento del Cultivo de Caña Panelera 2012-2016

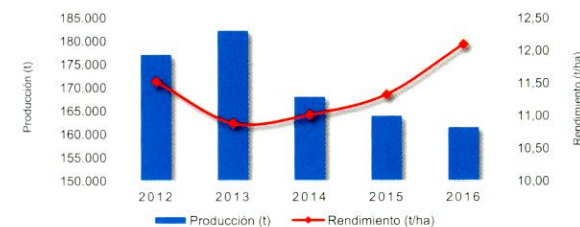

Área Sembrada y Área Cosechada del Cultivo de Café 2012-2016

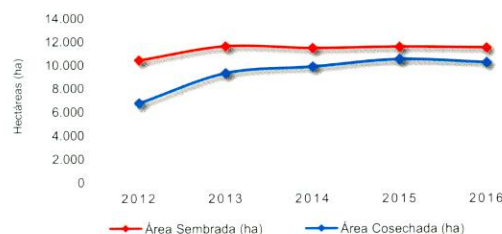

Producción y Rendimiento del Cultivo de Café 2012-2016

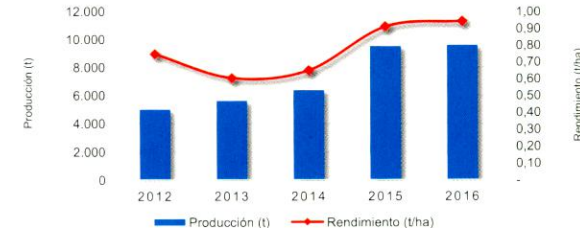

Boyacá

Evaluaciones Agropecuarias Municipales



Área Sembrada, Área Cosechada, Producción y Rendimiento del Cultivo de Papa en Boyacá Año 2016

Municipio	Área Sembrada (ha)	Área Cosechada (ha)	Producción (t) *	Rendimiento (t/ha)
TOTAL	52.589	43.823	781.722	17,8
Saboyá	5.520	4.810	99.210	20,6
Tunja	4.961	3.281	65.380	19,9
Siachoque	4.550	3.300	51.800	15,7
Chíquiza	3.605	2.497	47.857	19,2
Ventaquemada	3.230	2.960	68.676	23,2
Arcabuco	2.700	1.950	39.000	20,0
Soracá	2.179	695	9.500	13,7
Toca	2.080	2.499	32.200	12,9
Motavita	1.825	1.368	24.524	17,9
Samacá	1.800	1.696	33.753	19,9
Otros Municipios	20.139	18.767	309.822	16,5

FUENTE: Ministerio de Agricultura y Desarrollo Rural. Secretarías de Agricultura Departamentales. Alcaldías Municipales. * Producción expresada en tubérculo fresco

Municipios con Área Sembrada del Cultivo de Papa en 2016

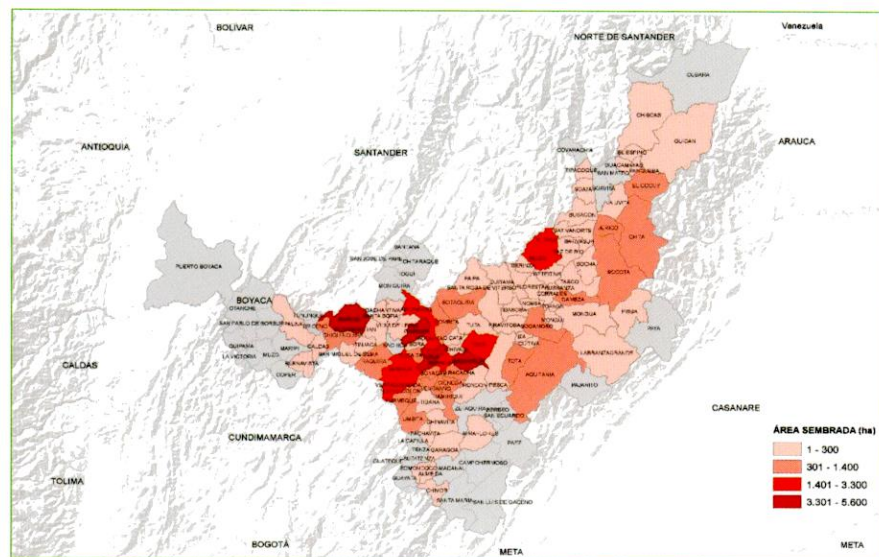

Área Sembrada, Área Cosechada, Producción y Rendimiento del Cultivo de Caña Panelera en Boyacá Año 2016

Municipio	Área Sembrada (ha)	Área Cosechada (ha)	Producción (t) *	Rendimiento (t/ha)
TOTAL	21.625	13.351	161.480	12,1
Chitaraque	7.422	4.414	57.382	13,0
San José de Pare	4.200	2.200	26.400	12,0
Togüí	3.283	2.583	38.745	15,0
Santana	3.043	1.673	20.913	12,5
Monquirá	1.950	1.150	11.500	10,0
Pauna	403	250	1.750	7,0
Maripí	334	292	1.110	3,8
Miraflores	330	305	1.059	3,5
Quípama	140	110	165	1,5
Otanche	120	90	540	6,0
Otros Municipios	400	284	1.917	6,8

FUENTE: Ministerio de Agricultura y Desarrollo Rural. Secretarías de Agricultura Departamentales. Alcaldías Municipales. * Producción expresada en panela

Municipios con Área Sembrada del Cultivo de Caña Panelera en 2016

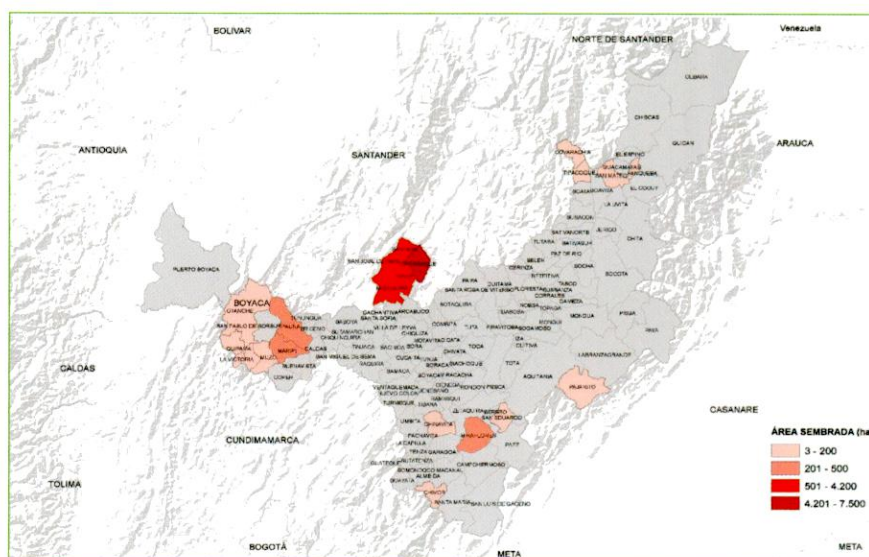

Boyacá

Evaluaciones Agropecuarias Municipales



GOBIERNO DE COLOMBIA

Área Sembrada, Área Cosechada, Producción y Rendimiento del Cultivo de Café en Boyacá Año 2016

Municipio	Área Sembrada (ha)	Área Cosechada (ha)	Producción (t) *	Rendimiento (t/ha)
TOTAL	11.445	10.182	9.584	0,9
Monquirá	1.568	1.422	1.323	0,9
Zetaquirá	1.181	997	1.022	1,0
Miraflores	932	830	820	1,0
San José de Pare	728	673	647	1,0
Togüí	626	564	558	1,0
Santana	542	515	464	0,9
Buenavista	481	420	397	0,9
Berbeo	479	411	394	1,0
Chitaraque	468	434	396	0,9
Pauna	398	363	332	0,9
Otros Municipios	4.043	3.554	3.232	0,9

FUENTE: Ministerio de Agricultura y Desarrollo Rural. Secretarías de Agricultura Departamentales. Alcaldías Municipales. * Producción expresada en café verde

Municipios con Área Sembrada del Cultivo de Café en 2016

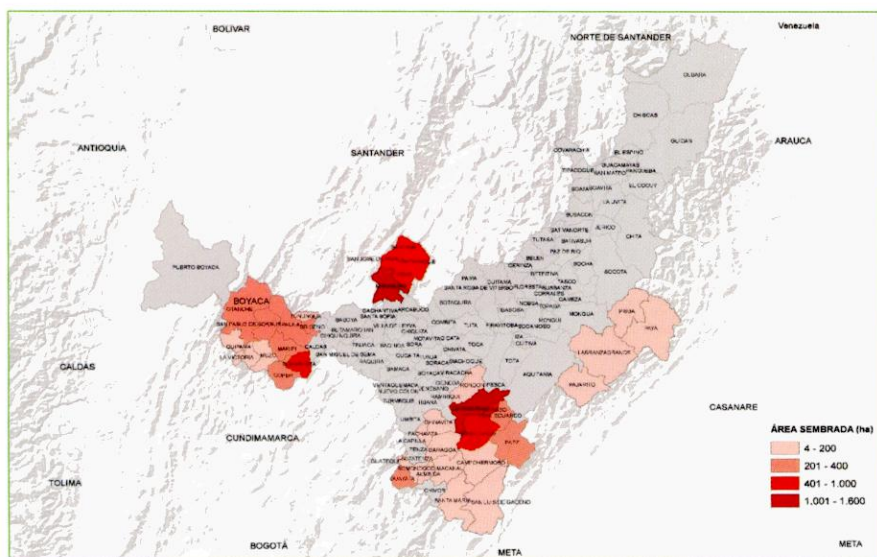

Área Sembrada, Área Cosechada, Producción y Rendimiento del Cultivo de Maíz Tradicional en Boyacá Año 2016

Municipio	Área Sembrada (ha)	Área Cosechada (ha)	Producción (t) *	Rendimiento (t/ha)
TOTAL	10.037	8.843	12.780	1,4
San Miguel de Sema	700	350	775	2,2
Monquirá	500	500	500	1,0
San Pablo de Borbur	400	660	626	0,9
Soracá	388	219	236	1,1
Puerto Boyacá	386	443	1.108	2,5
Boavita	350	230	176	0,8
Nobsa	330	165	231	1,4
San Luis de Gaceno	301	340	436	1,3
Paya	280	120	120	1,0
Sotaquirá	257	132	238	1,8
Otros Municipios	6.145	5.684	8.335	1,5

FUENTE: Ministerio de Agricultura y Desarrollo Rural. Secretarías de Agricultura Departamentales. Alcaldías Municipales. * Producción expresada en grano seco

Municipios con Área Sembrada del Cultivo de Maíz Tradicional en 2016

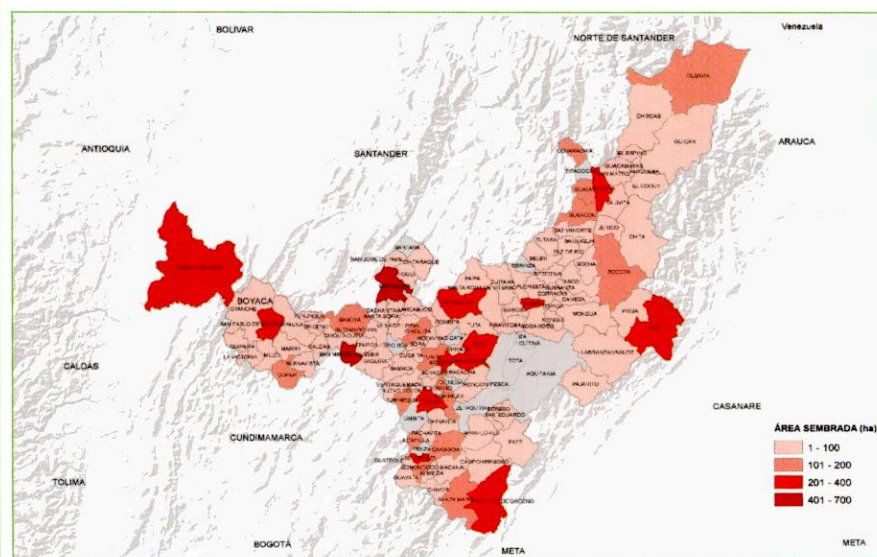

Caldas

Evaluaciones Agropecuarias Municipales



Principales Cultivos por Área Sembrada en 2016

Cultivo	Área Sembrada (ha)		Variación (%)	Participación (%)	Área Cosechada (ha)		Variación (%)	Participación (%)	Producción (t)		Variación (%)	Participación (%)	Rendimiento (t/ha)		Variación (%)
	2015	2016			2015	2016			2015	2016			2015	2016	
TOTAL	144.079	138.283	- 4,0	100,0	114.027	109.475	-4,0	100,0	934.535	913.935	-2,2	100,0	8,20	8,35	1,9
Café	72.366	70.789	- 2,2	51,2	58.376	56.022	- 4,0	51,2	67.231	66.661	- 0,8	7,3	1,15	1,19	3,3
Plátano	22.595	23.102	2,2	16,7	18.990	19.796	4,2	18,1	223.742	245.284	9,6	26,8	11,78	12,39	5,2
Caña Panelera	11.161	10.432	- 6,5	7,5	10.328	9.135	- 11,5	8,3	43.694	39.362	- 9,9	4,3	4,23	4,31	1,8
Aguacate	8.447	8.710	3,1	6,3	4.002	4.774	19,3	4,4	33.372	42.575	27,6	4,7	8,34	8,92	7,0
Cítricos	7.282	7.345	0,9	5,3	5.783	5.736	- 0,8	5,2	96.748	98.522	1,8	10,8	16,73	17,18	2,7
Cacao	3.815	4.304	12,8	3,1	1.848	2.641	42,9	2,4	898	1.416	57,8	0,2	0,49	0,54	10,4
Caña Azucarera	3.316	3.220	- 2,9	2,3	2.848	2.766	- 2,9	2,5	328.173	324.456	- 1,1	35,5	115,24	117,32	1,8
Caucho	2.374	2.579	8,6	1,9	960	1.155	20,3	1,1	1.228	1.471	19,7	0,2	1,28	1,27	- 0,5
Frijol	1.235	1.033	- 16,3	0,7	1.301	1.038	- 20,2	0,9	2.357	1.951	- 17,2	0,2	1,81	1,88	3,7
Maíz Tradicional	1.054	1.018	- 3,4	0,7	998	898	- 9,9	0,8	2.093	1.930	- 7,8	0,2	2,10	2,15	2,4
Otros Cultivos	10.437	5.751	- 44,9	4,2	8.594	5.515	- 35,8	5,0	135.000	90.307	- 33,1	9,9	15,71	16,38	4,2

FUENTE: Ministerio de Agricultura y Desarrollo Rural. Secretarías de Agricultura Departamentales. Alcaldías Municipales.

Participación Principales Cultivos por Área Sembrada en 2016

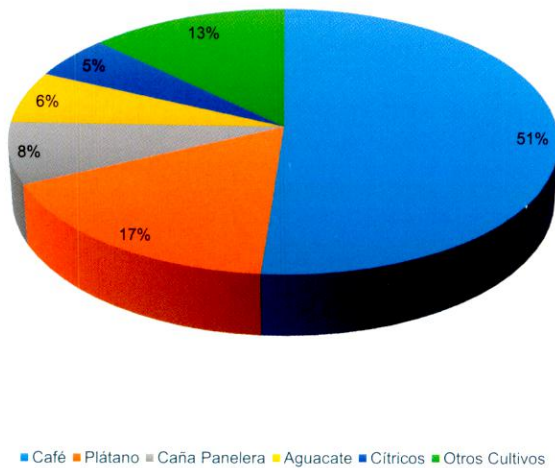

Área Sembrada y Área Cosechada del Cultivo de Café 2012-2016

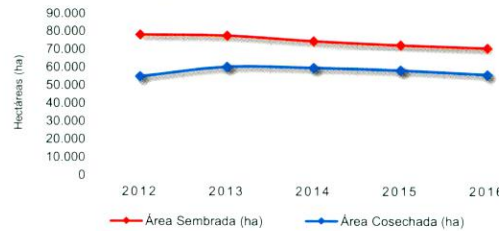

Producción y Rendimiento del Cultivo de Café 2012-2016

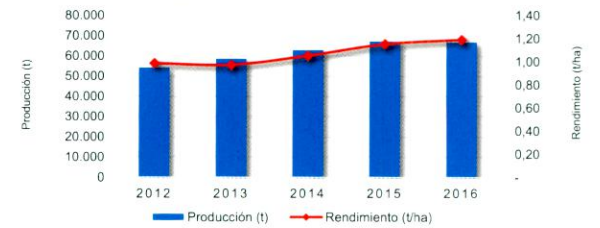

Área Sembrada y Área Cosechada del Cultivo de Plátano 2012-2016

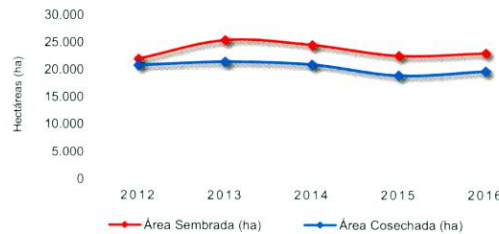

Producción y Rendimiento del Cultivo de Plátano 2012-2016

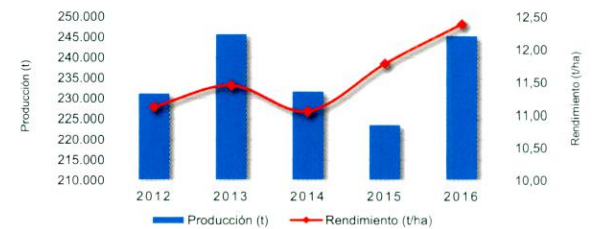

Área Sembrada y Área Cosechada del Cultivo de Caña Panelera 2012-2016

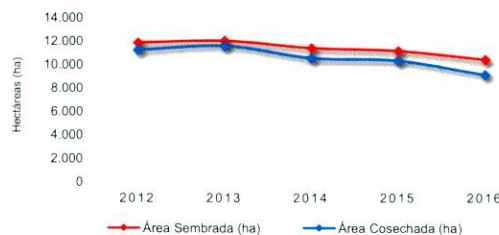

Producción y Rendimiento del Cultivo de Caña Panelera 2012-2016

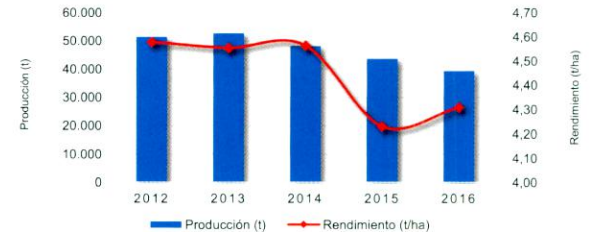

Caldas

Evaluaciones Agropecuarias Municipales



Área Sembrada, Área Cosechada, Producción y Rendimiento del Cultivo de Café en Caldas Año 2016

Municipio	Área Sembrada (ha)	Área Cosechada (ha)	Producción (t) *	Rendimiento (t/ha)
TOTAL	70.789	56.022	66.661	1,2
Manizales	6.583	4.990	6.249	1,3
Anserma	6.510	5.066	6.221	1,2
Aguadas	4.415	3.602	4.199	1,2
Pensilvania	4.271	3.671	3.830	1,0
Chinchiná	4.132	2.944	4.022	1,4
Samaná	3.830	3.434	3.364	1,0
Manzanares	3.777	3.079	3.477	1,1
Pácora	3.723	2.871	3.596	1,3
Neira	3.525	2.713	3.308	1,2
Palestina	3.445	2.219	3.385	1,5
Otros Municipios	26.578	21.433	25.010	1,2

FUENTE: Ministerio de Agricultura y Desarrollo Rural. Secretarías de Agricultura Departamentales. Alcaldías Municipales. * Producción expresada en café verde

Municipios con Área Sembrada del Cultivo de Café en 2016

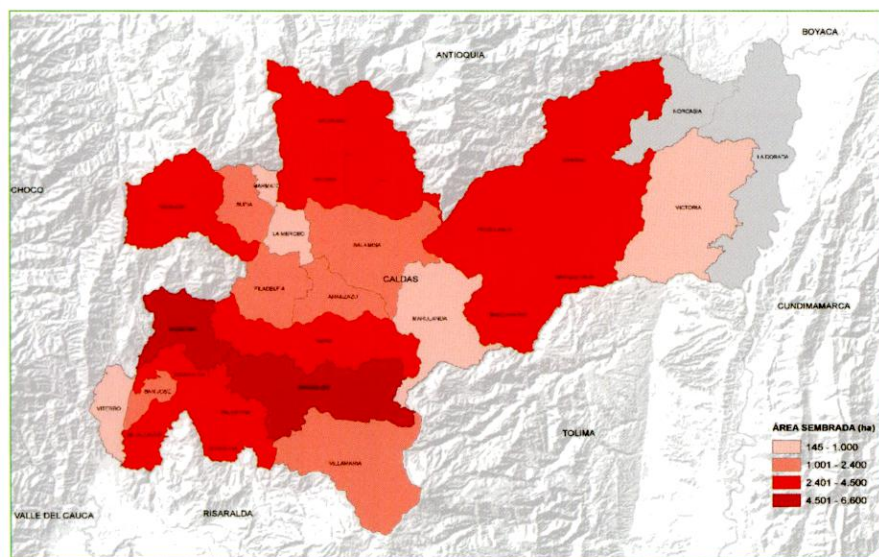

Área Sembrada, Área Cosechada, Producción y Rendimiento del Cultivo de Plátano en Caldas Año 2016

Municipio	Área Sembrada (ha)	Área Cosechada (ha)	Producción (t) *	Rendimiento (t/ha)
TOTAL	23.102	19.796	245.284	12,4
Anserma	4.062	3.780	54.680	14,5
Belalcázar	2.997	2.929	52.722	18,0
Pácora	2.220	1.800	19.800	11,0
Salamina	2.046	2.020	14.140	7,0
Manizales	1.964	1.803	24.867	13,8
Risaralda	1.720	1.530	19.240	12,6
Aguadas	1.527	840	6.552	7,8
Neira	1.054	1.044	4.512	4,3
San José	898	396	7.116	18,0
Supía	870	650	7.020	10,8
Otros Municipios	3.744	3.004	34.635	11,5

FUENTE: Ministerio de Agricultura y Desarrollo Rural. Secretarías de Agricultura Departamentales. Alcaldías Municipales. * Producción expresada en fruto fresco

Municipios con Área Sembrada del Cultivo de Plátano en 2016

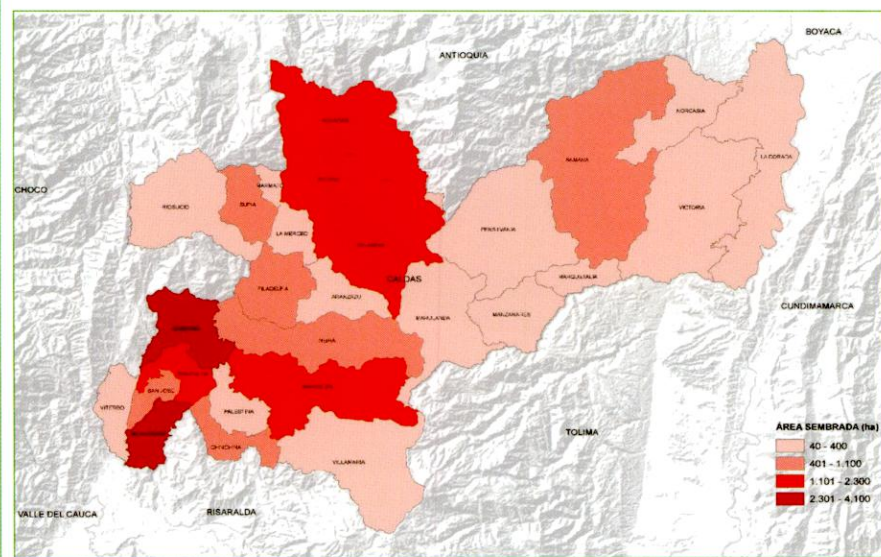

Caldas

Evaluaciones Agropecuarias Municipales



Área Sembrada, Área Cosechada, Producción y Rendimiento del Cultivo de Caña Panelera en Caldas Año 2016

Municipio	Área Sembrada (ha)	Área Cosechada (ha)	Producción (t) *	Rendimiento (t/ha)
TOTAL	10.432	9.135	39.362	4,3
Supía	1.985	1.850	7.400	4,0
Filadelfia	1.560	1.560	6.240	4,0
Samaná	1.300	1.050	4.725	4,5
Riosucio	1.250	1.070	3.745	3,5
Salamina	680	408	2.448	6,0
Manzanares	650	625	2.500	4,0
Pácora	550	500	2.000	4,0
Aguadas	465	431	1.810	4,2
Neira	460	400	2.000	5,0
Anserma	346	300	1.080	3,6
Otros Municipios	1.186	941	5.414	5,8

FUENTE: Ministerio de Agricultura y Desarrollo Rural. Secretarías de Agricultura Departamentales. Alcaldías Municipales. * Producción expresada en panela

Municipios con Área Sembrada del Cultivo de Caña Panelera en 2016

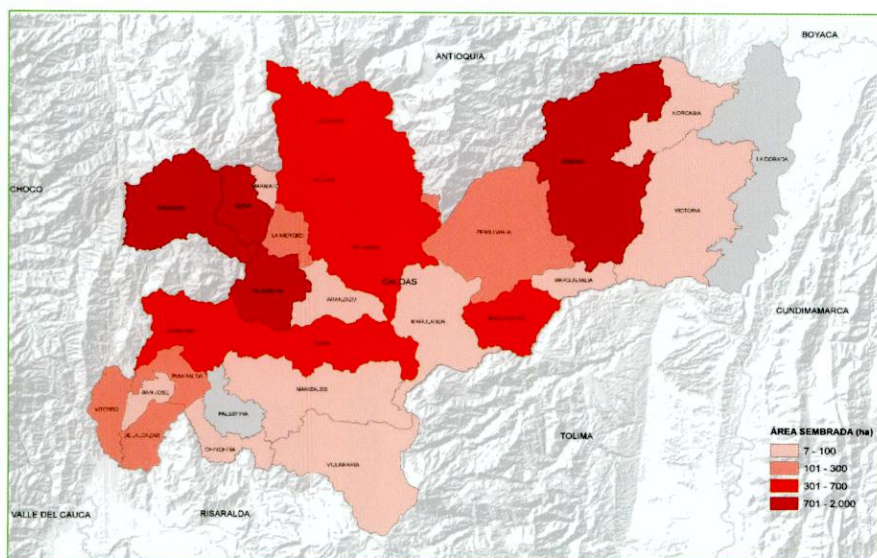

Área Sembrada, Área Cosechada, Producción y Rendimiento del Cultivo de Aguacate en Caldas Año 2016

Municipio	Área Sembrada (ha)	Área Cosechada (ha)	Producción (t) *	Rendimiento (t/ha)
TOTAL	8.710	4.774	42.575	8,9
Pácora	1.290	80	560	7,0
La Dorada	1.082	250	1.500	6,0
Marquetalia	671	458	3.015	6,6
Anserma	613	431	3.840	8,9
Norcasia	524	444	4.932	11,1
Chinchiná	500	500	5.000	10,0
Manzanares	450	328	3.540	10,8
Victoria	433	351	2.668	7,6
Manizales	416	162	1.558	9,6
Neira	391	311	1.866	6,0
Otros Municipios	2.340	1.459	14.097	9,7

FUENTE: Ministerio de Agricultura y Desarrollo Rural. Secretarías de Agricultura Departamentales. Alcaldías Municipales. * Producción expresada en fruto fresco

Municipios con Área Sembrada del Cultivo de Aguacate en 2016

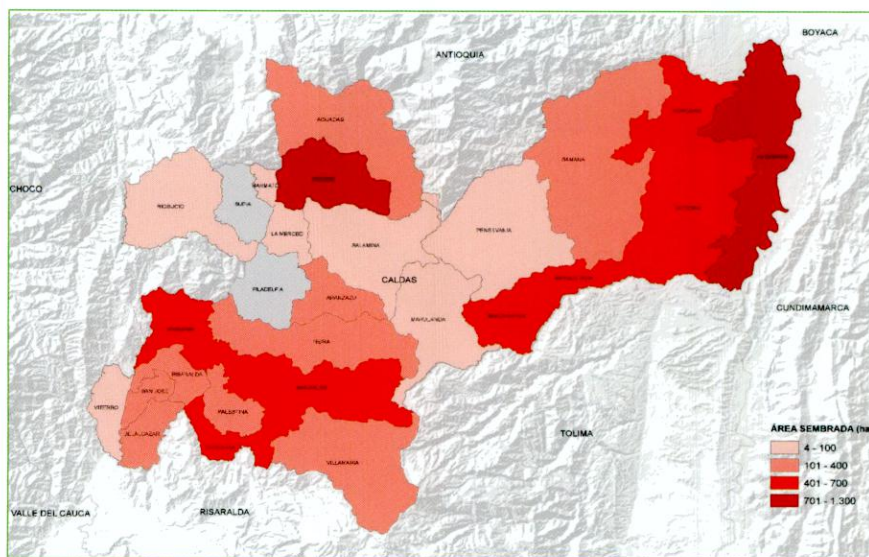

Caquetá

Evaluaciones Agropecuarias Municipales



Principales Cultivos por Área Sembrada en 2016

Cultivo	Área Sembrada (ha)			Participación (%)	Área Cosechada (ha)			Participación (%)	Producción (t)			Participación (%)	Rendimiento (t/ha)		
	2015	2016	Variación (%)		2015	2016	Variación (%)		2015	2016	Variación (%)		2015	2016	Variación (%)
TOTAL	56.597	64.959	14,8	100,0	40.616	48.690	19,9	100,0	172.368	215.678	25,1	100,0	4,24	4,43	4,4
Plátano	15.180	17.838	17,5	27,5	11.467	13.304	16,0	27,3	68.593	82.203	19,8	38,1	5,98	6,18	3,3
Maíz Tradicional	7.059	12.160	72,3	18,7	6.336	9.249	46,0	19,0	6.855	9.783	42,7	4,5	1,08	1,06	- 2,2
Yuca	7.162	8.012	11,9	12,3	6.161	7.022	14,0	14,4	43.747	52.283	19,5	24,2	7,10	7,45	4,9
Caucho	6.028	6.800	12,8	10,5	2.514	2.918	16,1	6,0	2.656	3.173	19,5	1,5	1,06	1,09	2,9
Caña Panelera	5.752	6.119	6,4	9,4	3.833	5.097	33,0	10,5	21.568	27.957	29,6	13,0	5,63	5,48	- 2,5
Cacao	4.178	4.598	10,1	7,1	1.529	1.407	- 8,0	2,9	834	591	- 29,2	0,3	0,55	0,42	- 23,0
Café	4.092	4.156	1,6	6,4	3.411	3.392	- 0,5	7,0	3.749	3.862	3,0	1,8	1,10	1,14	3,6
Arroz Secano Manual	2.195	1.342	- 38,9	2,1	1.451	1.453	0,1	3,0	2.887	2.943	1,9	1,4	1,99	2,03	1,8
Piña	687	785	14,3	1,2	445	481	8,1	1,0	4.588	4.873	6,2	2,3	10,31	10,13	- 1,7
Arroz Mecanizado	2.528	692	- 72,6	1,1	2.079	2.415	16,2	5,0	9.902	12.684	28,1	5,9	4,76	5,25	10,2
Otros Cultivos	1.736	2.458	41,6	3,8	1.391	1.952	40,3	4,0	6.989	15.326	119,3	7,1	5,02	7,85	56,3

FUENTE: Ministerio de Agricultura y Desarrollo Rural. Secretarías de Agricultura Departamentales. Alcaldías Municipales.

Participación Principales Cultivos por Área Sembrada en 2016

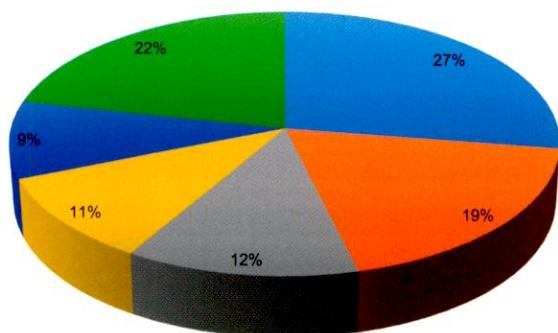

■ Plátano ■ Maíz Tradicional ■ Yuca
■ Caucho ■ Caña Panelera ■ Otros Cultivos

Área Sembrada y Área Cosechada del Cultivo de Plátano 2012-2016

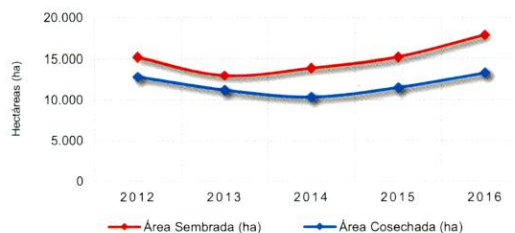

Producción y Rendimiento del Cultivo de Plátano 2012-2016

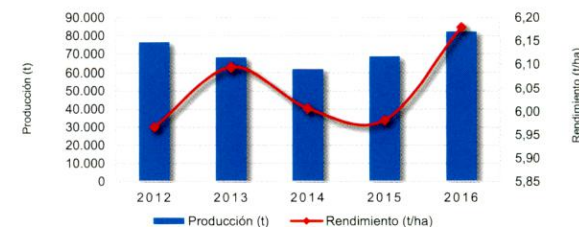

Área Sembrada y Área Cosechada del Cultivo de Maíz Tradicional 2012-2016

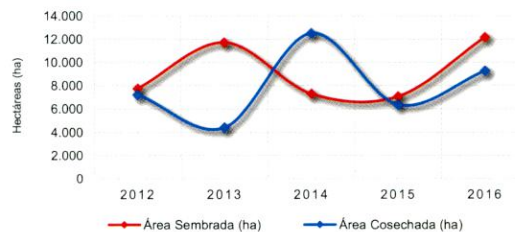

Producción y Rendimiento del Cultivo de Maíz Tradicional 2012-2016

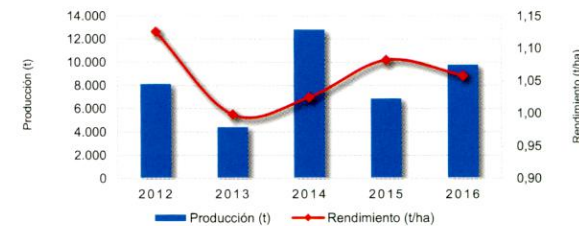

Área Sembrada y Área Cosechada del Cultivo de Yuca 2012-2016

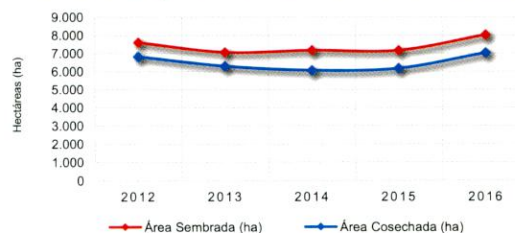

Producción y Rendimiento del Cultivo de Yuca 2012-2016

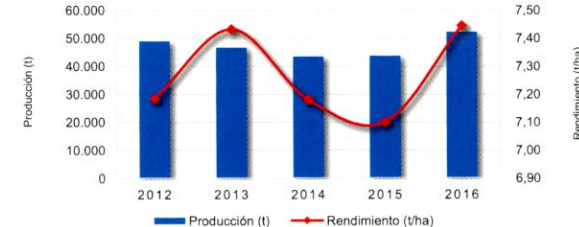

Caquetá

Evaluaciones Agropecuarias Municipales

MINAGRICULTURA



GOBIERNO DE COLOMBIA

Área Sembrada, Área Cosechada, Producción y Rendimiento del Cultivo de Plátano en Caquetá Año 2016

Municipio	Área Sembrada (ha)	Área Cosechada (ha)	Producción (t) *	Rendimiento (t/ha)
TOTAL	17.838	13.304	82.203	6,2
San José del Fragua	3.941	2.900	17.700	6,1
San Vicente del Caguán	2.970	2.525	15.403	6,1
Cartagena del Chairá	2.370	2.015	12.090	6,0
Belén de los Andaquíes	2.078	2.018	14.126	7,0
Milán	1.290	1.270	8.890	7,0
Puerto Rico	1.050	470	3.290	7,0
Solano	902	200	1.000	5,0
Albania	755	420	2.520	6,0
Florencia	725	665	2.993	4,5
Solita	702	80	160	2,0
Otros Municipios	1.055	741	4.032	5,4

FUENTE: Ministerio de Agricultura y Desarrollo Rural. Secretarías de Agricultura Departamentales. Alcaldías Municipales. * Producción expresada en fruto fresco

Municipios con Área Sembrada del Cultivo de Plátano en 2016

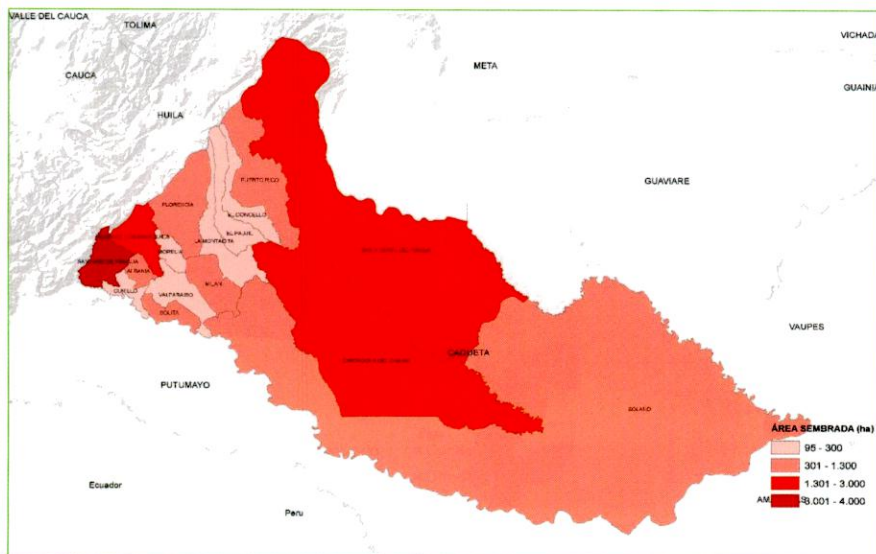

Área Sembrada, Área Cosechada, Producción y Rendimiento del Cultivo de Maíz Tradicional en Caquetá Año 2016

Municipio	Área Sembrada (ha)	Área Cosechada (ha)	Producción (t) *	Rendimiento (t/ha)
TOTAL	12.160	9.249	9.783	1,1
San Vicente del Caguán	6.000	5.000	5.000	1,0
Cartagena del Chairá	2.700	1.800	1.960	1,1
Milán	570	310	406	1,3
Albania	500	360	360	1,0
Belén de los Andaquíes	490	410	410	1,0
Solano	380	254	254	1,0
La Montaña	360	250	200	0,8
Valparaíso	295	140	140	1,0
Curillo	260	325	390	1,2
Solita	220	110	275	2,5
Otros Municipios	385	290	388	1,3

FUENTE: Ministerio de Agricultura y Desarrollo Rural. Secretarías de Agricultura Departamentales. Alcaldías Municipales. * Producción expresada en grano seco

Municipios con Área Sembrada del Cultivo de Maíz Tradicional en 2016

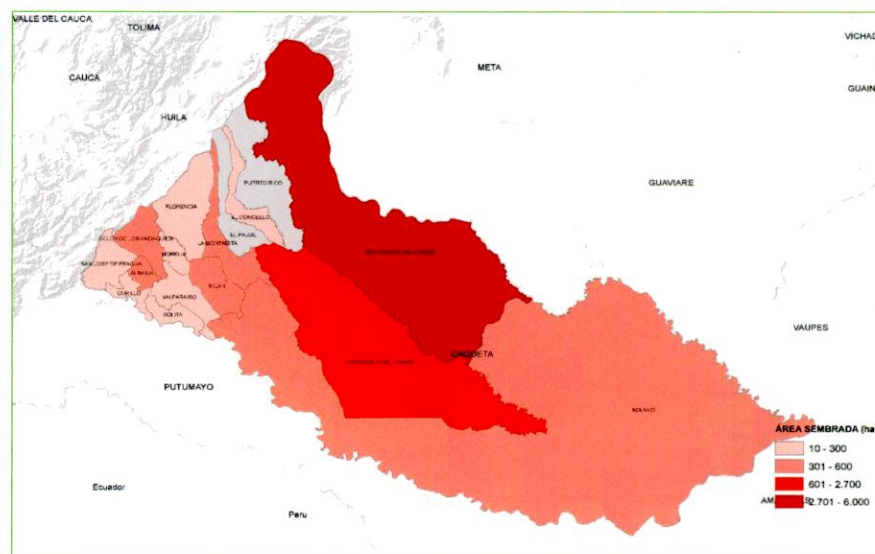

Caquetá

Evaluaciones Agropecuarias Municipales



Área Sembrada, Área Cosechada, Producción y Rendimiento del Cultivo de Yuca en Caquetá Año 2016

Municipio	Área Sembrada (ha)	Área Cosechada (ha)	Producción (t)*	Rendimiento (t/ha)
TOTAL	8.012	7.022	52.283	7,4
Cartagena del Chairá	3.500	3.400	28.900	8,5
San Vicente del Caguán	1.650	1.200	9.000	7,5
Milán	430	420	2.940	7,0
Florencia	300	300	1.200	4,0
Solano	300	150	900	6,0
San José del Fragua	280	280	1.568	5,6
Belén de los Andaquíes	250	220	1.540	7,0
La Montañita	250	180	1.280	7,1
El Paujil	200	180	1.080	6,0
Solita	200	180	1.260	7,0
Otros Municipios	652	512	2.615	5,1

FUENTE: Ministerio de Agricultura y Desarrollo Rural. Secretarías de Agricultura Departamentales. Alcaldías Municipales. * Producción expresada en tuberculo fresco

Municipios con Área Sembrada del Cultivo de Yuca en 2016

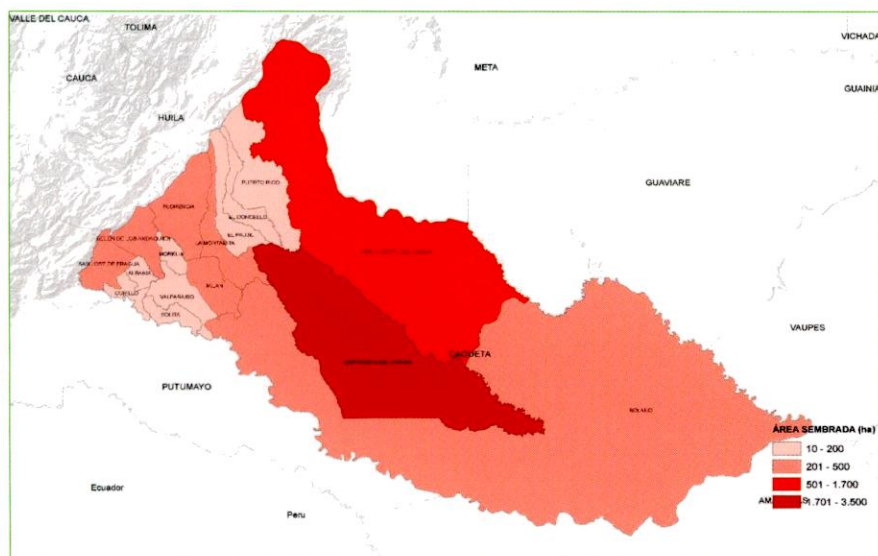

Área Sembrada, Área Cosechada, Producción y Rendimiento del Cultivo de Caucho en Caquetá Año 2016

Municipio	Área Sembrada (ha)	Área Cosechada (ha)	Producción (t)*	Rendimiento (t/ha)
TOTAL	6.800	2.918	3.173	1,1
El Doncello	893	630	756	1,2
San José del Fragua	772	66	73	1,1
Belén de los Andaquíes	745	655	524	0,8
San Vicente del Caguán	700	120	130	1,1
Cartagena del Chairá	640	360	432	1,2
Puerto Rico	586	175	175	1,0
El Paujil	474	70	70	1,0
Florencia	465	165	182	1,1
La Montañita	391	75	83	1,1
Milán	338	325	325	1,0
Otros Municipios	796	277	425	1,5

FUENTE: Ministerio de Agricultura y Desarrollo Rural. Secretarías de Agricultura Departamentales. Alcaldías Municipales. * Producción expresada en latex seco

Municipios con Área Sembrada del Cultivo de Caucho en 2016

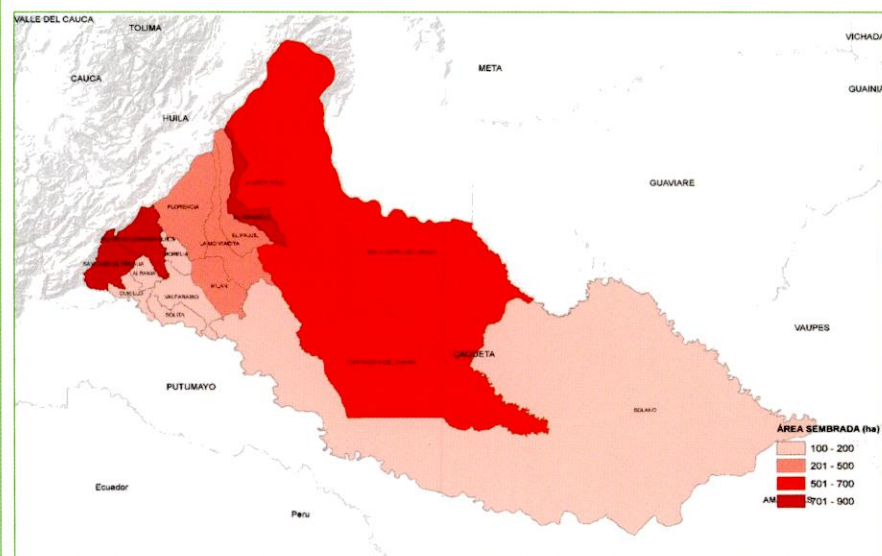

Casanare

Evaluaciones Agropecuarias Municipales



Principales Cultivos por Área Sembrada en 2016

Cultivo	Área Sembrada (ha)		Variación (%)	Participación (%)	Área Cosechada (ha)		Variación (%)	Participación (%)	Producción (t)		Variación (%)	Participación (%)	Rendimiento (t/ha)		Variación (%)
	2015	2016			2015	2016			2015	2016			2015	2016	
TOTAL	224.316	256.575	14,4	100,0	196.065	228.403	16,5	100,0	919.923	1.134.881	23,4	100,0	4,69	4,97	5,9
Arroz Mecanizado	128.800	157.428	22,2	61,4	123.171	155.013	25,9	67,9	626.930	844.336	34,7	74,4	5,09	5,45	7,0
Palma de Aceite	77.838	82.810	6,4	32,3	59.923	60.273	0,6	26,4	212.508	188.624	- 11,2	16,6	3,55	3,13	- 11,8
Café	3.200	3.171	- 0,9	1,2	2.752	2.671	- 3,0	1,2	2.627	2.639	0,5	0,2	0,95	0,99	3,5
Plátano	2.712	2.765	2,0	1,1	1.896	2.090	10,2	0,9	20.806	26.206	25,9	2,3	10,97	12,54	14,3
Maíz Tradicional	3.326	2.338	- 29,7	0,9	2.918	2.314	- 20,7	1,0	5.247	4.403	- 16,1	0,4	1,80	1,90	5,8
Yuca	2.054	1.974	- 3,9	0,8	1.802	1.884	4,5	0,8	18.969	21.929	15,6	1,9	10,53	11,64	10,6
Cacao	1.303	1.581	21,3	0,6	565	1.030	82,2	0,5	325	512	57,4	0,0	0,58	0,50	- 13,6
Caucho	973	1.022	5,0	0,4	41	278	578,0	0,1	33	173	423,6	0,0	0,80	0,62	- 22,8
Piña	499	816	63,7	0,3	285	527	84,9	0,2	11.797	25.832	119,0	2,3	41,39	49,03	18,4
Maíz Tecnificado	1.300	387	- 70,2	0,2	1.170	608	- 48,1	0,3	4.502	2.756	- 38,8	0,2	3,85	4,53	17,8
Otros Cultivos	2.312	2.284	- 1,2	0,9	1.542	1.716	11,3	0,8	16.179	17.472	8,0	1,5	10,49	10,18	- 3,0

FUENTE: Ministerio de Agricultura y Desarrollo Rural. Secretarías de Agricultura Departamentales. Alcaldías Municipales.

Participación Principales Cultivos por Área Sembrada en 2016

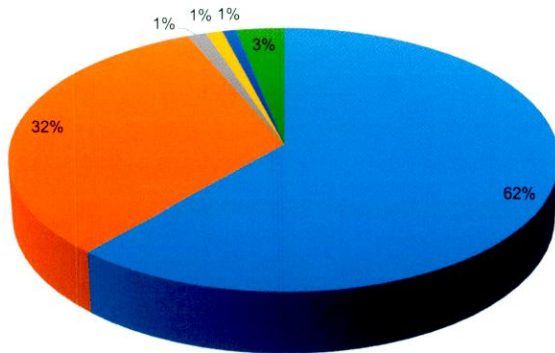

■ Arroz Mecanizado ■ Palma de Aceite ■ Café
■ Plátano ■ Maíz Tradicional ■ Otros Cultivos

Área Sembrada y Área Cosechada del Cultivo de Arroz Mecanizado 2012-2016

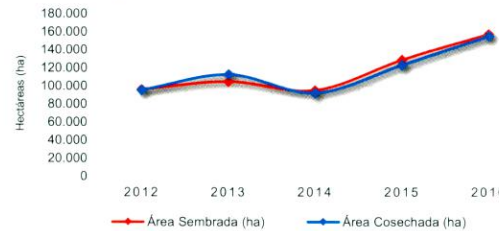

Producción y Rendimiento del Cultivo de Arroz Mecanizado 2012-2016



Área Sembrada y Área Cosechada del Cultivo de Palma de Aceite 2012-2016

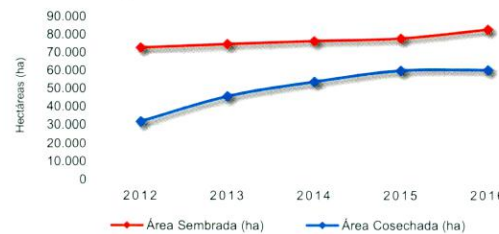

Producción y Rendimiento del Cultivo de Palma de Aceite 2012-2016

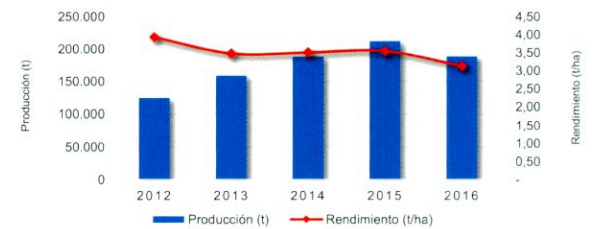

Área Sembrada y Área Cosechada del Cultivo de Café 2012-2016

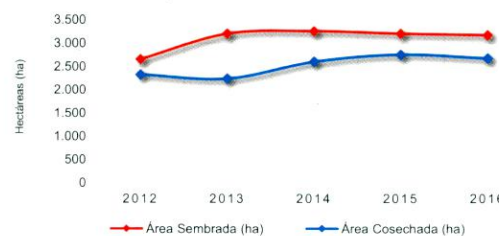

Producción y Rendimiento del Cultivo de Café 2012-2016



Casanare

Evaluaciones Agropecuarias Municipales



Área Sembrada, Área Cosechada, Producción y Rendimiento del Cultivo de Arroz Mecanizado en Casanare Año 2016

Municipio	Área Sembrada (ha)	Área Cosechada (ha)	Producción (t) *	Rendimiento (t/ha)
TOTAL	157.428	155.013	844.336	5,4
Paz de Ariporo	27.083	26.941	141.140	5,2
San Luis de Palenque	25.813	26.247	143.550	5,5
Trinidad	23.300	23.299	125.300	5,4
Maní	17.609	17.609	101.619	5,8
Nunchía	12.527	12.650	71.517	5,7
Yopal	12.266	11.796	68.711	5,8
Tauramena	10.920	10.956	57.564	5,3
Aguazul	8.460	7.762	41.479	5,3
Villanueva	8.317	6.979	34.636	5,0
Pore	5.242	4.814	26.462	5,5
Otros Municipios	5.893	5.961	32.357	5,4

FUENTE: Ministerio de Agricultura y Desarrollo Rural. Secretarías de Agricultura Departamentales. Alcaldías Municipales. * Producción expresada en paddy verde

Municipios con Área Sembrada del Cultivo de Arroz Mecanizado en 2016

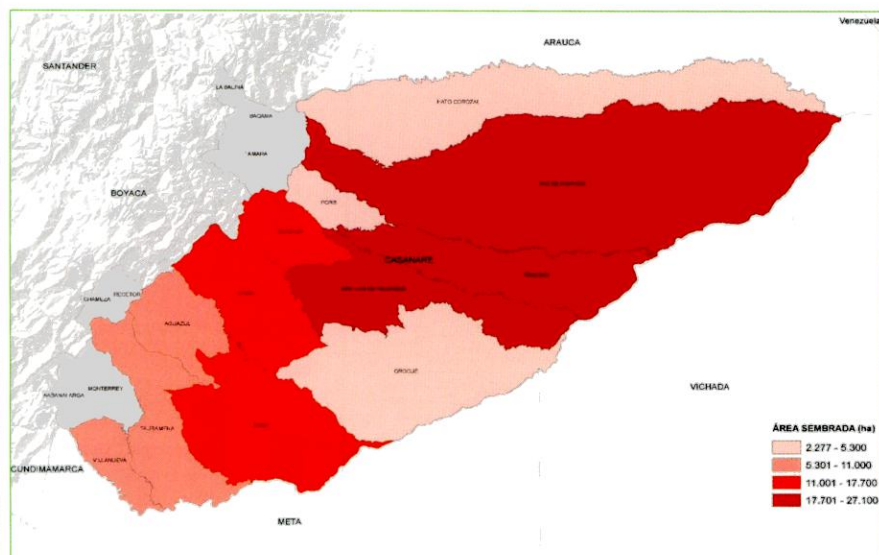

Área Sembrada, Área Cosechada, Producción y Rendimiento del Cultivo de Palma de Aceite en Casanare Año 2016

Municipio	Área Sembrada (ha)	Área Cosechada (ha)	Producción (t) *	Rendimiento (t/ha)
TOTAL	82.810	60.273	188.624	3,1
Maní	36.000	20.440	63.977	3,1
Orocué	21.000	18.000	56.340	3,1
Villanueva	11.100	10.000	31.300	3,1
Tauramena	7.789	7.489	23.441	3,1
Aguazul	3.500	2.146	6.717	3,1
Monterrey	1.667	667	2.088	3,1
Nunchía	753	753	2.334	3,1
Yopal	600	600	1.878	3,1
San Luis de Palenque	366	165	516	3,1
Hato Corozal	35	13	33	2,5

FUENTE: Ministerio de Agricultura y Desarrollo Rural. Secretarías de Agricultura Departamentales. Alcaldías Municipales. * Producción expresada en aceite crudo

Municipios con Área Sembrada del Cultivo de Palma de Aceite en 2016

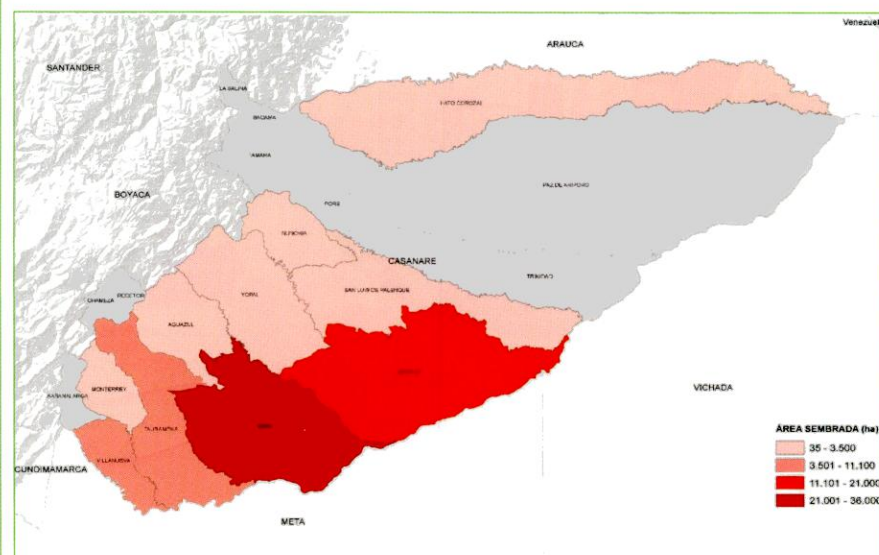

Casanare

Evaluaciones Agropecuarias Municipales



Área Sembrada, Área Cosechada, Producción y Rendimiento del Cultivo de Café en Casanare Año 2016

Municipio	Área Sembrada (ha)	Área Cosechada (ha)	Producción (t) *	Rendimiento (t/ha)
TOTAL	3.171	2.671	2.639	1,0
Támara	2.535	2.171	2.110	1,0
Nunchía	377	281	282	1,0
Sácama	162	140	152	1,1
Monterrey	97	79	95	1,2

FUENTE: Ministerio de Agricultura y Desarrollo Rural. Secretarías de Agricultura Departamentales. Alcaldías Municipales. * Producción expresada en café verde

Municipios con Área Sembrada del Cultivo de Café en 2016

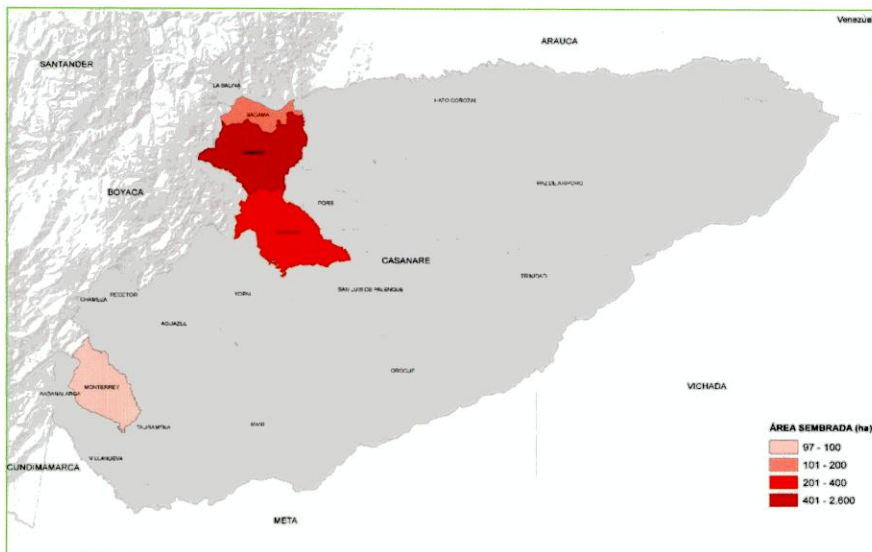

Área Sembrada, Área Cosechada, Producción y Rendimiento del Cultivo de Plátano en Casanare Año 2016

Municipio	Área Sembrada (ha)	Área Cosechada (ha)	Producción (t) *	Rendimiento (t/ha)
TOTAL	2.765	2.090	26.206	12,5
Hato Corozal	440	374	4.862	13,0
Yopal	330	225	2.813	12,5
Villanueva	300	150	2.250	15,0
Paz de Ariporo	250	200	1.600	8,0
Trinidad	215	200	2.600	13,0
Aguazul	200	200	3.000	15,0
Maní	180	130	2.210	17,0
Pore	167	150	2.100	14,0
Nunchía	150	150	2.400	16,0
Orocué	100	60	360	6,0
Otros Municipios	433	251	2.011	8,0

FUENTE: Ministerio de Agricultura y Desarrollo Rural. Secretarías de Agricultura Departamentales. Alcaldías Municipales. * Producción expresada en fruto fresco

Municipios con Área Sembrada del Cultivo de Plátano en 2016

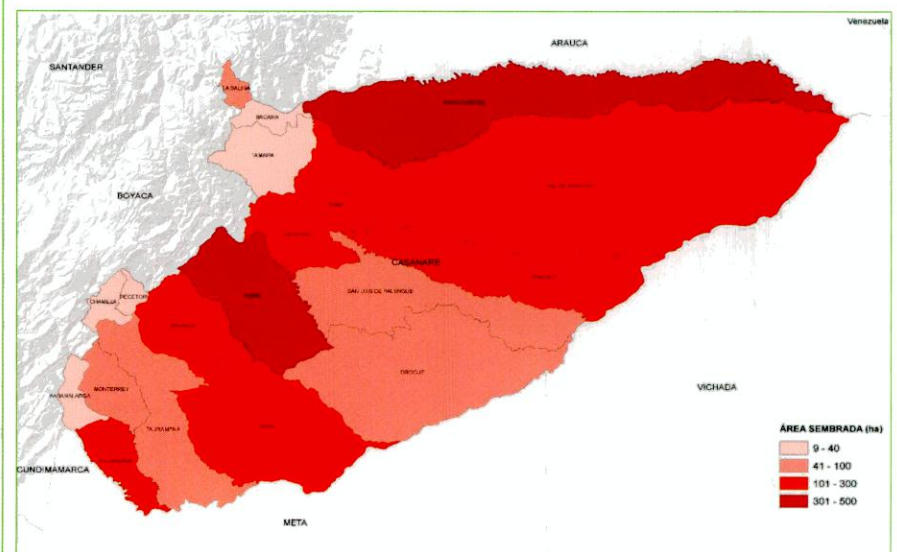

Cauca

Evaluaciones Agropecuarias Municipales



Principales Cultivos por Área Sembrada en 2016

Cultivo	Área Sembrada (ha)		Variación (%)	Participación (%)	Área Cosechada (ha)		Variación (%)	Participación (%)	Producción (t)		Variación (%)	Participación (%)	Rendimiento (t/ha)		Variación (%)
	2015	2016			2015	2016			2015	2016			2015	2016	
TOTAL	216.147	241.538	11,7	100,0	187.415	198.120	5,7	100,0	4.658.416	4.485.158	-3,7	100,0	24,86	22,64	-8,9
Café	92.623	95.753	3,4	39,6	77.406	78.422	1,3	39,6	83.626	87.642	4,8	2,0	1,08	1,12	3,4
Caña Azucarera	43.390	44.479	2,5	18,4	37.266	38.201	2,5	19,3	4.081.085	3.864.884	- 5,3	86,2	109,51	101,17	- 7,6
Plátano	15.950	23.796	49,2	9,9	14.587	20.639	41,5	10,4	93.830	92.185	- 1,8	2,1	6,43	4,47	- 30,6
Caña Panelera	15.094	15.329	1,6	6,3	13.531	13.013	- 3,8	6,6	74.545	72.856	- 2,3	1,6	5,51	5,60	1,6
Maíz Tradicional	6.028	11.053	83,4	4,6	5.814	8.226	41,5	4,2	8.647	12.012	38,9	0,3	1,49	1,46	- 1,8
Yuca	7.730	8.917	15,3	3,7	7.121	7.579	6,4	3,8	56.783	93.633	64,9	2,1	7,97	12,35	54,9
Fique	6.742	5.198	- 22,9	2,2	6.432	4.118	- 36,0	2,1	9.549	5.950	- 37,7	0,1	1,48	1,44	- 2,7
Papa	3.106	5.196	67,3	2,2	3.304	3.685	11,5	1,9	63.488	68.336	7,6	1,5	19,22	18,54	- 3,5
Frijol	3.799	5.033	32,5	2,1	3.213	3.761	17,0	1,9	4.107	4.927	19,9	0,1	1,28	1,31	2,5
Chontaduro	2.891	4.281	48,1	1,8	2.751	3.434	24,8	1,7	10.989	17.943	63,3	0,4	3,99	5,23	30,8
Otros Cultivos	18.794	22.504	19,7	9,3	15.990	17.042	6,6	8,6	171.766	164.790	- 4,1	3,7	10,74	9,67	- 10,0

FUENTE: Ministerio de Agricultura y Desarrollo Rural. Secretarías de Agricultura Departamentales. Alcaldías Municipales.

Participación Principales Cultivos por Área Sembrada en 2016

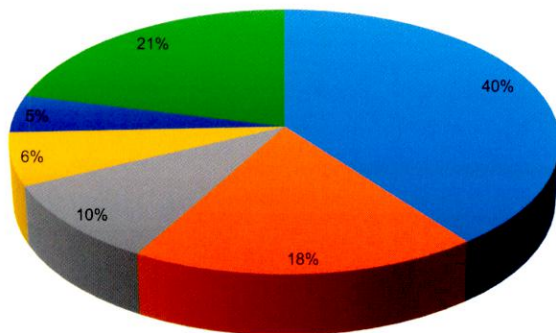

- Café
- Caña Azucarera
- Plátano
- Caña Panelera
- Maíz Tradicional
- Otros Cultivos

Área Sembrada y Área Cosechada del Cultivo de Café 2012-2016

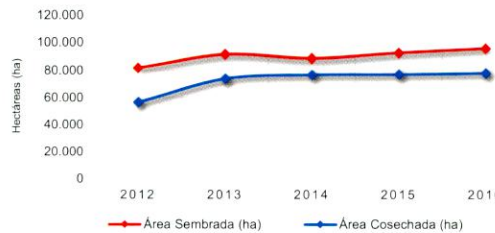

Producción y Rendimiento del Cultivo de Café 2012-2016

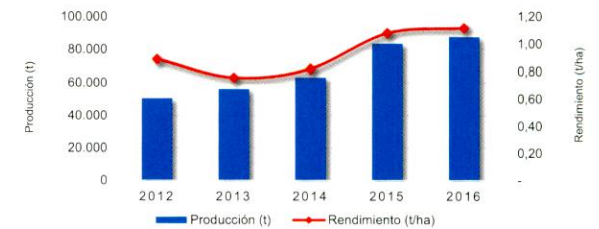

Área Sembrada y Área Cosechada del Cultivo de Caña Azucarera 2012-2016

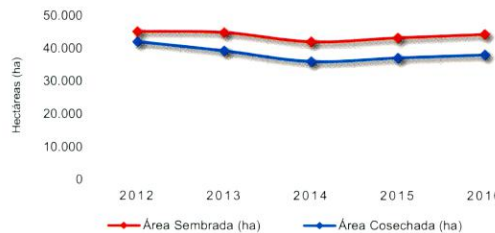

Producción y Rendimiento del Cultivo de Caña Azucarera 2012-2016

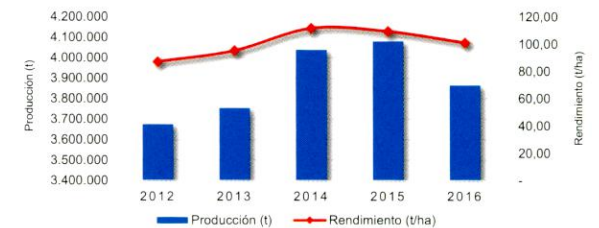

Área Sembrada y Área Cosechada del Cultivo de Plátano 2012-2016

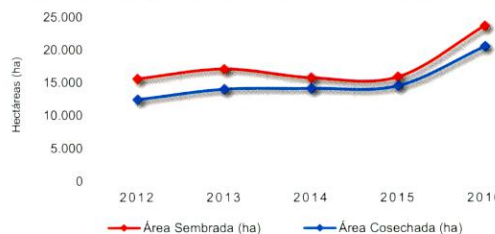

Producción y Rendimiento del Cultivo de Plátano 2012-2016

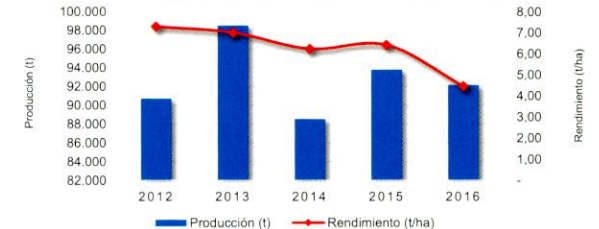

Cauca

Evaluaciones Agropecuarias Municipales



Área Sembrada, Área Cosechada, Producción y Rendimiento del Cultivo de Café en Cauca Año 2016

Municipio	Área Sembrada (ha)	Área Cosechada (ha)	Producción (t) *	Rendimiento (t/ha)
TOTAL	95.753	78.422	87.642	1,1
El Tambo	9.511	7.588	8.899	1,2
Piendamó	8.508	6.686	8.082	1,2
Cajibío	7.557	6.471	6.580	1,0
Morales	7.205	5.825	6.569	1,1
Páez	5.236	4.111	5.020	1,2
Caldono	4.894	3.833	4.615	1,2
Inzá	4.879	3.958	4.518	1,1
Timbío	4.633	3.761	4.358	1,2
Popayán	3.770	3.416	3.349	1,0
Santander de Quilichao	3.715	3.298	3.332	1,0
Otros Municipios	35.844	29.475	32.322	1,1

FUENTE: Ministerio de Agricultura y Desarrollo Rural. Secretarías de Agricultura Departamentales. Alcaldías Municipales. * Producción expresada en café verde

Municipios con Área Sembrada del Cultivo de Café en 2016

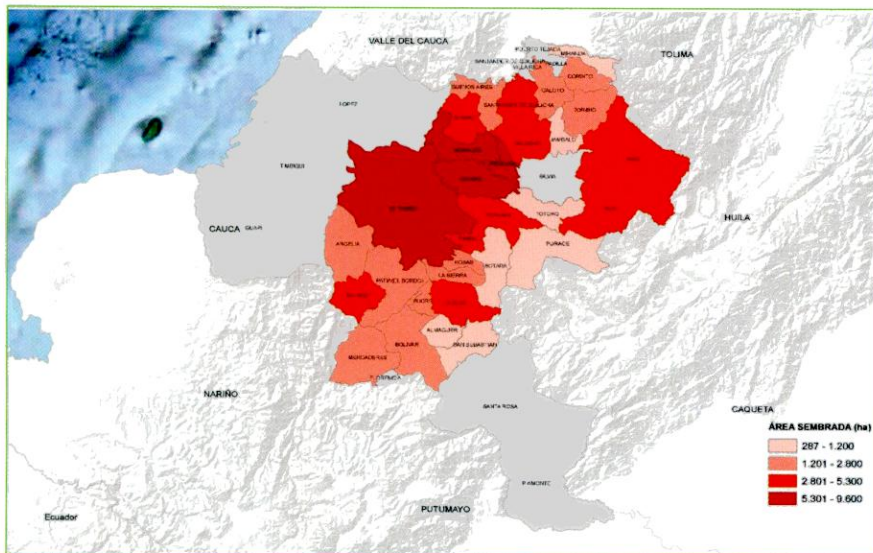

Área Sembrada, Área Cosechada, Producción y Rendimiento del Cultivo de Caña Azucarera en Cauca Año 2016

Municipio	Área Sembrada (ha)	Área Cosechada (ha)	Producción (t) *	Rendimiento (t/ha)
TOTAL	44.479	38.201	3.864.884	101,2
Puerto Tejada	7.810	6.707	736.244	109,8
Miranda	6.238	5.357	581.972	108,6
Santander de Quilichao	6.130	5.265	509.346	96,7
Padilla	5.542	4.760	498.041	104,6
Corinto	5.181	4.449	446.306	100,3
Villa Rica	4.757	4.086	397.757	97,4
Guachené	4.163	3.575	326.836	91,4
Caloto	3.829	3.289	290.418	88,3
Buenos Aires	830	713	77.963	109,4

FUENTE: Ministerio de Agricultura y Desarrollo Rural. Secretarías de Agricultura Departamentales. Alcaldías Municipales. * Producción expresada en caña para molienda

Municipios con Área Sembrada del Cultivo de Caña Azucarera en 2016

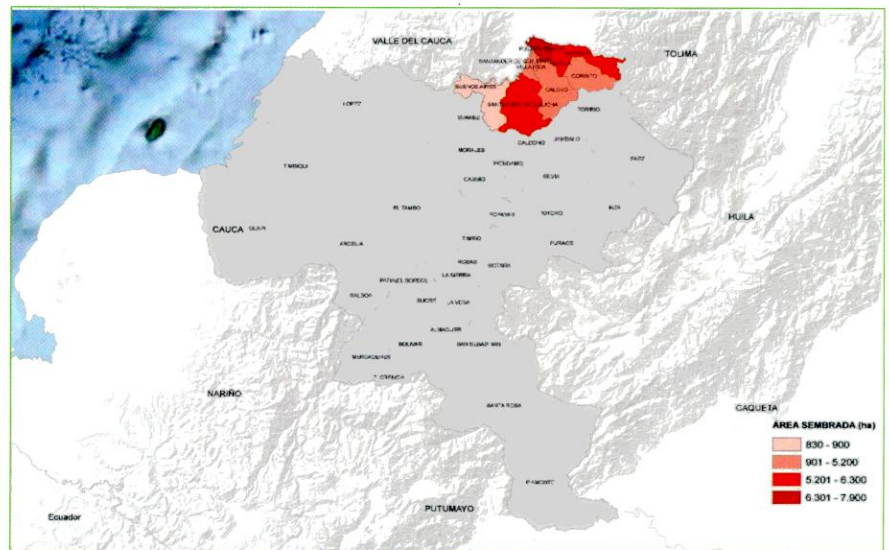

Cauca

Evaluaciones Agropecuarias Municipales



Área Sembrada, Área Cosechada, Producción y Rendimiento del Cultivo de Plátano en Cauca Año 2016

Municipio	Área Sembrada (ha)	Área Cosechada (ha)	Producción (t) *	Rendimiento (t/ha)
TOTAL	23.796	20.639	92.185	4,5
Almaguer	8.624	7.600	10.600	1,4
El Tambo	6.480	6.200	37.200	6,0
Patía	1.220	1.190	8.330	7,0
Timbío	1.218	1.045	4.195	4,0
La Vega	1.100	1.000	7.300	7,3
Mercaderes	573	156	234	1,5
Timbiquí	440	374	2.992	8,0
Suárez	430	320	2.560	8,0
Piamonte	400	250	500	2,0
Bolívar	395	377	490	1,3
Otros Municipios	2.917	2.127	17.784	8,4

FUENTE: Ministerio de Agricultura y Desarrollo Rural. Secretarías de Agricultura Departamentales. Alcaldías Municipales. * Producción expresada en fruto fresco

Municipios con Área Sembrada del Cultivo de Plátano en 2016

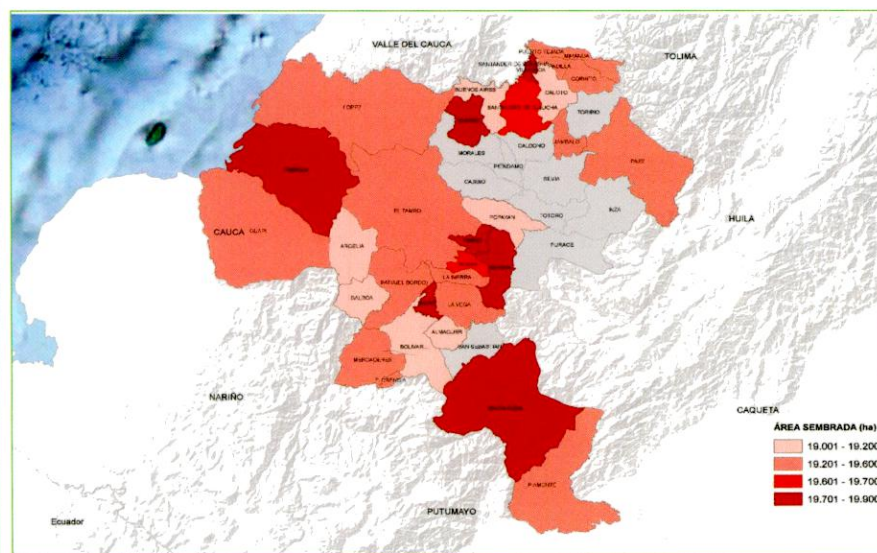

Área Sembrada, Área Cosechada, Producción y Rendimiento del Cultivo de Caña Panelera en Cauca Año 2016

Municipio	Área Sembrada (ha)	Área Cosechada (ha)	Producción (t) *	Rendimiento (t/ha)
TOTAL	15.329	13.013	72.856	5,6
El Tambo	3.640	3.300	18.150	5,5
Cajibío	2.241	2.000	17.000	8,5
La Vega	1.103	938	3.750	4,0
Bolívar	980	926	3.704	4,0
Morales	953	905	5.443	6,0
La Sierra	947	800	4.000	5,0
Popayán	946	600	3.600	6,0
Buenos Aires	633	516	3.096	6,0
Rosas	579	450	1.800	4,0
Suárez	460	391	2.737	7,0
Otros Municipios	2.847	2.188	9.576	4,4

FUENTE: Ministerio de Agricultura y Desarrollo Rural. Secretarías de Agricultura Departamentales. Alcaldías Municipales. * Producción expresada en panela

Municipios con Área Sembrada del Cultivo de Caña Panelera en 2016

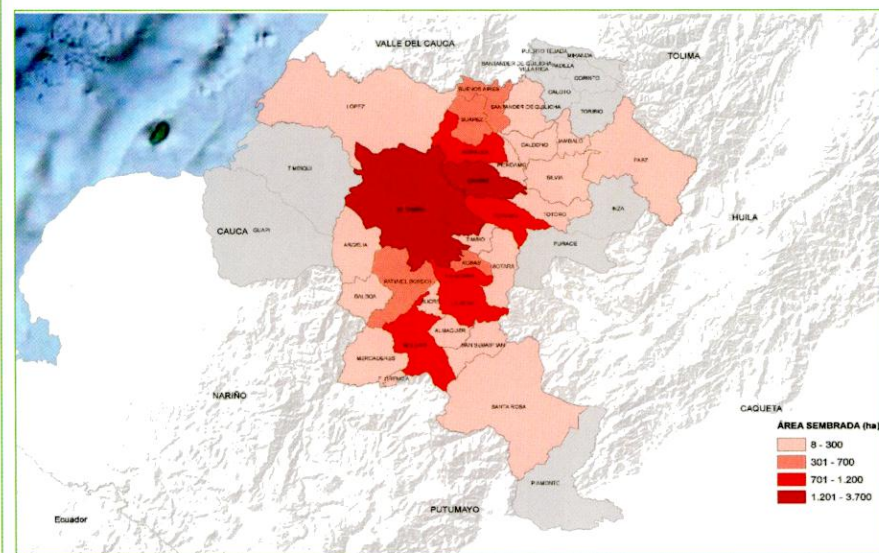

Cesar

Evaluaciones Agropecuarias Municipales



GOBIERNO DE COLOMBIA

Principales Cultivos por Area Sembrada en 2016

Cultivo	Área Sembrada (ha)		Variación (%)	Participación (%)	Área Cosechada (ha)		Variación (%)	Participación (%)	Producción (t)		Variación (%)	Participación (%)	Rendimiento (t/ha)		Variación (%)
	2015	2016			2015	2016			2015	2016			2015	2016	
TOTAL	195.437	215.065	10,0	100,0	158.636	177.018	11,6	100,0	532.548	581.094	9,1	100,0	3,36	3,28	-2,2
Palma de Aceite	74.444	87.590	17,7	40,7	64.806	74.859	15,5	42,3	206.811	203.160	- 1,8	35,0	3,19	2,71	- 15,0
Café	28.911	29.019	0,4	13,5	25.949	25.531	- 1,6	14,4	22.241	22.649	1,8	3,9	0,86	0,89	3,5
Maíz Tradicional	29.130	27.056	- 7,1	12,6	17.759	19.463	9,6	11,0	17.939	20.232	12,8	3,5	1,01	1,04	2,9
Arroz Mecanizado	17.403	20.039	15,1	9,3	14.902	16.069	7,8	9,1	68.418	83.667	22,3	14,4	4,59	5,21	13,4
Yuca	6.067	7.098	17,0	3,3	3.491	5.761	65,0	3,3	29.061	51.869	78,5	8,9	8,33	9,00	8,1
Cacao	6.370	6.550	2,8	3,0	6.050	6.154	1,7	3,5	2.632	2.703	2,7	0,5	0,44	0,44	1,0
Frijol	6.185	6.533	5,6	3,0	3.831	4.377	14,3	2,5	2.916	3.210	10,1	0,6	0,76	0,73	- 3,6
Maíz Tecnificado	2.911	4.829	65,9	2,2	1.329	3.085	132,1	1,7	3.179	9.030	184,1	1,6	2,39	2,93	22,4
Plátano	3.856	4.627	20,0	2,2	3.483	3.661	5,1	2,1	21.538	28.251	31,2	4,9	6,18	7,72	24,8
Caña Panelera	3.408	3.934	15,4	1,8	3.404	3.861	13,4	2,2	16.600	15.045	- 9,4	2,6	4,88	3,90	- 20,1
Otros Cultivos	16.752	17.789	6,2	8,3	13.634	14.198	4,1	8,0	141.214	141.278	0,0	24,3	10,36	9,95	- 3,9

FUENTE: Ministerio de Agricultura y Desarrollo Rural. Secretarías de Agricultura Departamentales. Alcaldías Municipales.

Participación Principales Cultivos por Área Sembrada en 2016

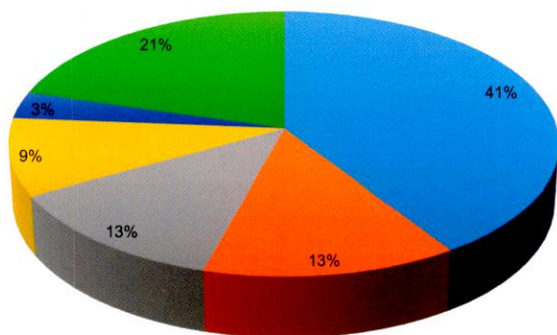

- Palma de Aceite
- Café
- Maíz Tradicional
- Arroz Mecanizado
- Yuca
- Otros Cultivos

Área Sembrada y Área Cosechada del Cultivo de Palma de Aceite 2012-2016

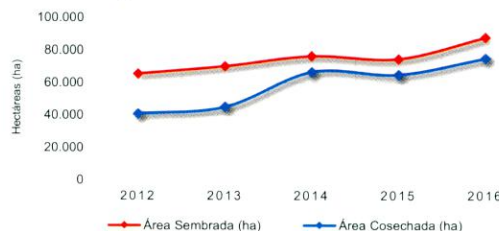

Producción y Rendimiento del Cultivo de Palma de Aceite 2012-2016

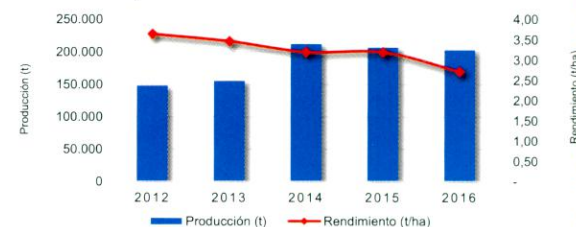

Área Sembrada y Área Cosechada del Cultivo de Café 2012-2016

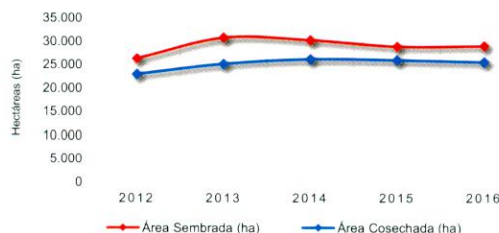

Producción y Rendimiento del Cultivo de Café 2012-2016

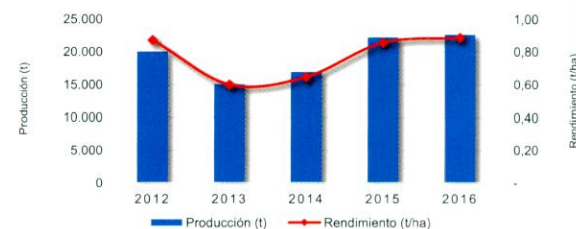

Área Sembrada y Área Cosechada del Cultivo de Maíz Tradicional 2012-2016

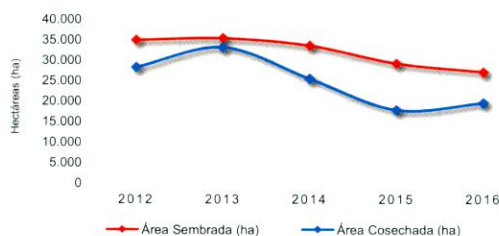

Producción y Rendimiento del Cultivo de Maíz Tradicional 2012-2016

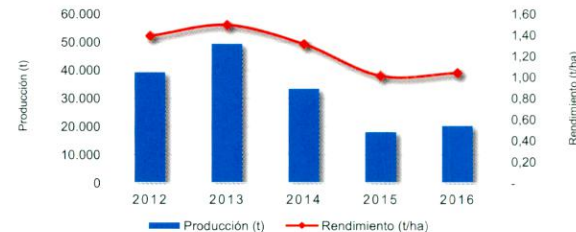

Cesar

Evaluaciones Agropecuarias Municipales



Área Sembrada, Área Cosechada, Producción y Rendimiento del Cultivo de Palma de Aceite en Cesar Año 2016

Municipio	Área Sembrada (ha)	Área Cosechada (ha)	Producción (t) *	Rendimiento (t/ha)
TOTAL	87.590	74.859	203.160	2,7
El Copey	18.000	16.000	44.800	2,8
San Alberto	15.000	11.775	29.909	2,5
Agustín Codazzi	10.100	7.530	22.590	3,0
San Martín	7.067	6.188	15.718	2,5
La Gloria	6.910	6.600	16.764	2,5
Becerril	4.100	3.080	9.240	3,0
Bosconia	3.590	3.400	9.180	2,7
Chiriguaná	3.346	2.496	6.240	2,5
Valledupar	3.200	3.200	9.600	3,0
Tamalameque	3.000	2.500	6.350	2,5
Otros Municipios	13.277	12.090	32.770	2,7

FUENTE: Ministerio de Agricultura y Desarrollo Rural. Secretarías de Agricultura Departamentales. Alcaldías Municipales. * Producción expresada en aceite crudo

Municipios con Área Sembrada del Cultivo de Palma de Aceite en 2016

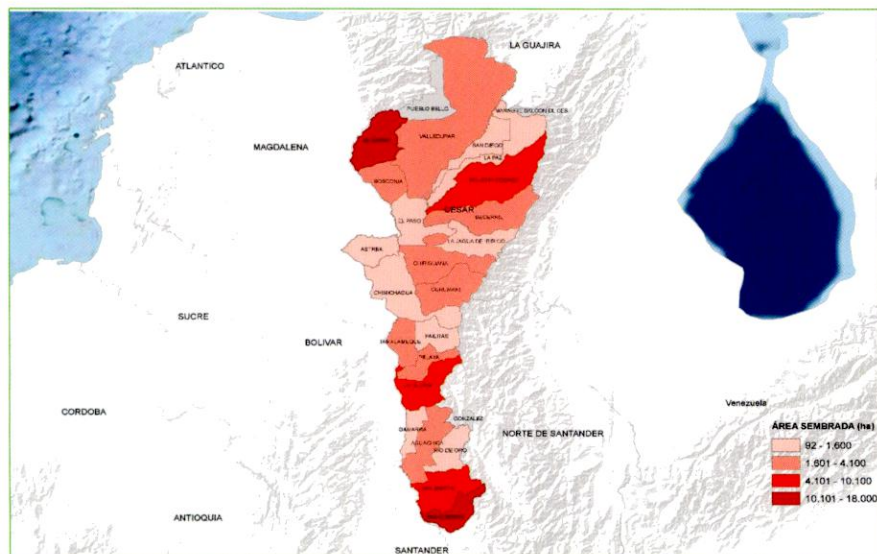

Área Sembrada, Área Cosechada, Producción y Rendimiento del Cultivo de Café en Cesar Año 2016

Municipio	Área Sembrada (ha)	Área Cosechada (ha)	Producción (t) *	Rendimiento (t/ha)
TOTAL	29.019	25.531	22.649	0,9
Agustín Codazzi	6.767	5.828	5.340	0,9
Pueblo Bello	6.102	5.410	4.688	0,9
La Paz	4.675	4.153	3.885	0,9
Valledupar	3.638	3.227	2.516	0,8
La Jagua de Ibirico	2.710	2.425	2.273	0,9
Aguachica	1.064	933	806	0,9
El Copey	907	790	689	0,9
Becerril	817	726	652	0,9
Manaure Balcón del Cesar	811	749	609	0,8
Curumaní	489	406	389	1,0
Otros Municipios	1.040	884	803	0,9

FUENTE: Ministerio de Agricultura y Desarrollo Rural. Secretarías de Agricultura Departamentales. Alcaldías Municipales. * Producción expresada en café verde

Municipios con Área Sembrada del Cultivo de Café en 2016

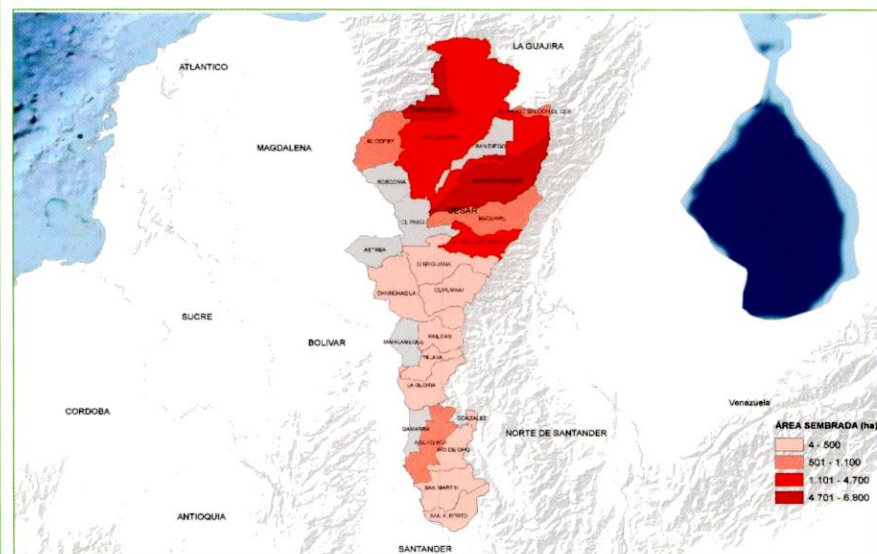

Cesar

Evaluaciones Agropecuarias Municipales



GOBIERNO DE COLOMBIA

Área Sembrada, Área Cosechada, Producción y Rendimiento del Cultivo de Maíz Tradicional en Cesar Año 2016

Municipio	Área Sembrada (ha)	Área Cosechada (ha)	Producción (t) *	Rendimiento (t/ha)
TOTAL	27.056	19.463	20.232	1,0
Pelaya	4.300	2.800	3.120	1,1
Becerril	3.000	2.350	2.280	1,0
Aguachica	2.950	2.500	2.500	1,0
La Paz	2.200	1.340	2.012	1,5
La Gloria	2.100	900	900	1,0
La Jagua de Ibirico	1.740	1.590	2.049	1,3
Valledupar	1.400	900	1.150	1,3
El Copey	1.130	820	689	0,8
San Diego	1.120	520	448	0,9
Agustín Codazzi	869	554	544	1,0
Otros Municipios	6.247	5.189	4.540	0,9

FUENTE: Ministerio de Agricultura y Desarrollo Rural. Secretarías de Agricultura Departamentales. Alcaldías Municipales. * Producción expresada en grano seco

Municipios con Área Sembrada del Cultivo de Maíz Tradicional en 2016

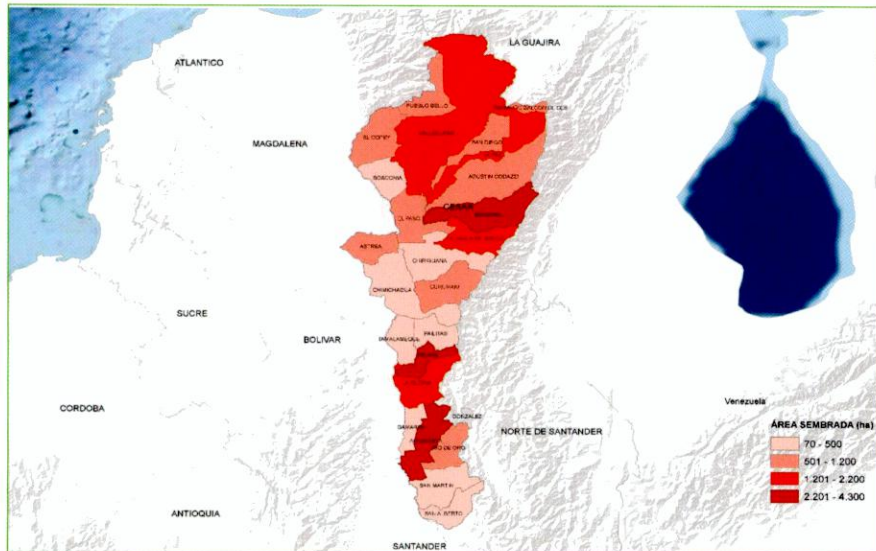

Área Sembrada, Área Cosechada, Producción y Rendimiento del Cultivo de Arroz Mecanizado en Cesar Año 2016

Municipio	Área Sembrada (ha)	Área Cosechada (ha)	Producción (t) *	Rendimiento (t/ha)
TOTAL	20.039	16.069	83.667	5,2
Valledupar	4.817	3.632	20.051	5,5
San Martín	3.314	2.316	12.064	5,2
Bosconia	1.902	1.525	7.156	4,7
Tamalameque	1.794	1.212	6.130	5,1
Becerril	1.696	1.691	8.934	5,3
El Paso	1.410	892	4.852	5,4
Pelaya	809	514	2.862	5,6
Chiriguana	759	535	2.701	5,0
Aguachica	677	385	2.189	5,7
La Jagua de Ibirico	656	708	3.453	4,9
Otros Municipios	2.206	2.657	13.275	5,0

FUENTE: Ministerio de Agricultura y Desarrollo Rural. Secretarías de Agricultura Departamentales. Alcaldías Municipales. * Producción expresada en paddy verde

Municipios con Área Sembrada del Cultivo de Arroz Mecanizado en 2016

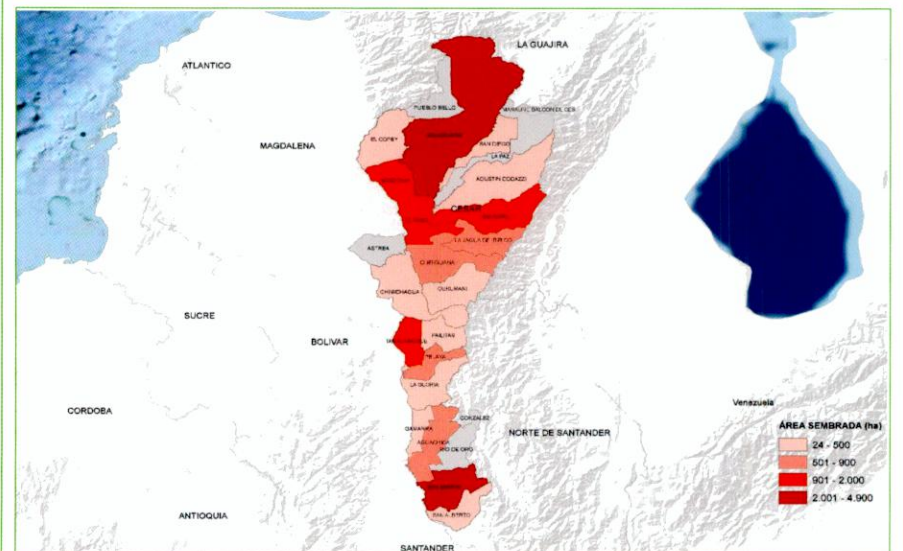

Chocó

Evaluaciones Agropecuarias Municipales



Principales Cultivos por Área Sembrada en 2016

Cultivo	Área Sembrada (ha)		Variación (%)	Participación (%)	Área Cosechada (ha)		Variación (%)	Participación (%)	Producción (t)		Variación (%)	Participación (%)	Rendimiento (t/ha)		Variación (%)
	2015	2016			2015	2016			2015	2016			2015	2016	
TOTAL	90.051	94.110	4,5	100,0	80.057	86.067	7,5	100,0	384.206	471.708	22,8	100,0	4,80	5,48	14,2
Plátano	26.247	27.572	5,0	29,3	22.644	25.410	12,2	29,5	198.570	265.384	33,6	56,3	8,77	10,44	19,1
Arroz Secano Manual	19.910	21.205	6,5	22,5	17.915	19.520	9,0	22,7	29.956	37.003	23,5	7,8	1,67	1,90	13,4
Maíz Tradicional	14.819	15.031	1,4	16,0	14.490	14.147	- 2,4	16,4	12.507	13.166	5,3	2,8	0,86	0,93	7,8
Yuca	8.066	8.078	0,1	8,6	8.055	8.012	- 0,5	9,3	70.453	77.539	10,1	16,4	8,75	9,68	10,6
Cacao	5.302	5.707	7,6	6,1	4.018	4.542	13,0	5,3	1.477	1.850	25,3	0,4	0,37	0,41	10,8
Banano	4.183	4.607	10,1	4,9	3.627	4.158	14,6	4,8	18.272	19.918	9,0	4,2	5,04	4,79	- 4,9
Caña Panelera	2.927	2.839	- 3,0	3,0	2.577	2.624	1,8	3,0	5.066	6.206	22,5	1,3	1,97	2,37	20,3
Borojó	1.930	1.813	- 6,0	1,9	1.669	1.570	- 6,0	1,8	6.656	6.268	- 5,8	1,3	3,99	3,99	0,1
Malanga	1.233	1.687	36,9	1,8	1.232	1.667	35,3	1,9	12.000	15.930	32,7	3,4	9,74	9,56	- 1,9
Coco	1.238	1.238	-	1,3	713	614	- 13,9	0,7	8.942	6.718	- 24,9	1,4	12,54	10,94	- 12,8
Otros Cultivos	4.197	4.334	3,3	4,6	3.118	3.806	22,1	4,4	20.308	21.726	7,0	4,6	6,51	5,71	- 12,3

FUENTE: Ministerio de Agricultura y Desarrollo Rural. Secretarías de Agricultura Departamentales. Alcaldías Municipales.

Participación Principales Cultivos por Área Sembrada en 2016

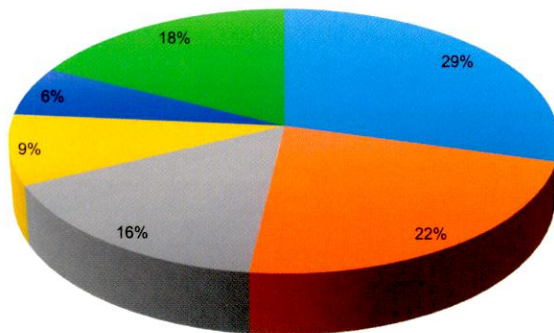

■ Plátano ■ Arroz Secano Manual ■ Maíz Tradicional
■ Yuca ■ Cacao ■ Otros Cultivos

Área Sembrada y Área Cosechada del Cultivo de Plátano 2012-2016

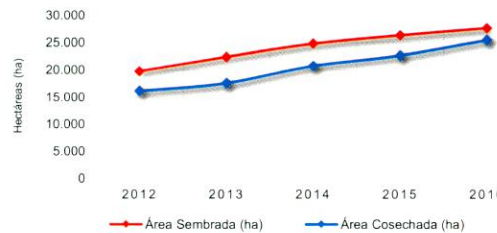

Producción y Rendimiento del Cultivo de Plátano 2012-2016

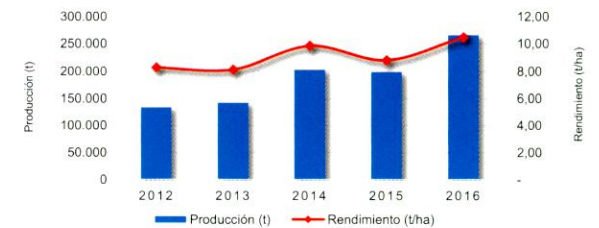

Área Sembrada y Área Cosechada del Cultivo de Arroz Secano Manual 2012-2016

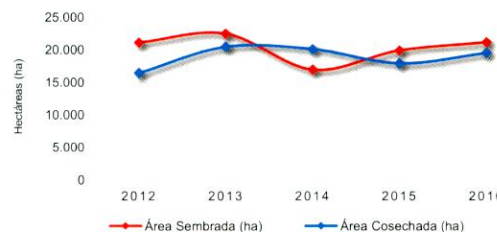

Producción y Rendimiento del Cultivo de Arroz Secano Manual 2012-2016

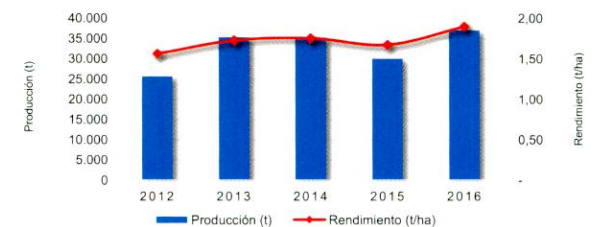

Área Sembrada y Área Cosechada del Cultivo de Maíz Tradicional 2012-2016

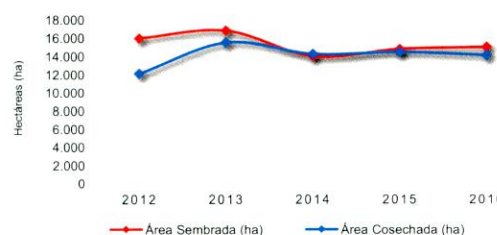

Producción y Rendimiento del Cultivo de Maíz Tradicional 2012-2016

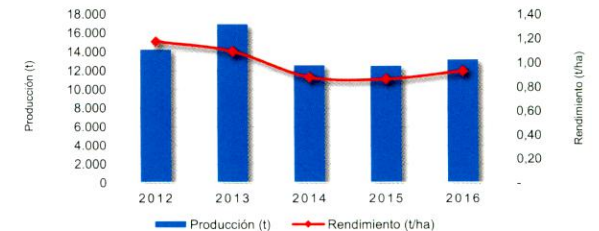

Chocó

Evaluaciones Agropecuarias Municipales



Área Sembrada, Área Cosechada, Producción y Rendimiento del Cultivo de Plátano en Chocó Año 2016

Municipio	Área Sembrada (ha)	Área Cosechada (ha)	Producción (t) *	Rendimiento (t/ha)
TOTAL	27.572	25.410	265.384	10,4
Riosucio	5.972	5.661	89.252	15,8
Alto Baudó	3.900	3.300	19.800	6,0
Carmen del Darién	3.818	3.793	71.135	18,8
Quibdó	2.950	2.930	17.580	6,0
Unguía	2.335	2.295	24.170	10,5
Bojayá	1.303	1.108	7.756	7,0
Nuquí	1.204	1.150	6.095	5,3
Medio Baudó	1.185	885	4.425	5,0
Medio Atrato	600	585	2.925	5,0
Río Quito	600	580	4.060	7,0
Otros Municipios	3.705	3.123	18.186	5,8

FUENTE: Ministerio de Agricultura y Desarrollo Rural. Secretarías de Agricultura Departamentales. Alcaldías Municipales. * Producción expresada en fruto fresco

Municipios con Área Sembrada del Cultivo de Plátano en 2016

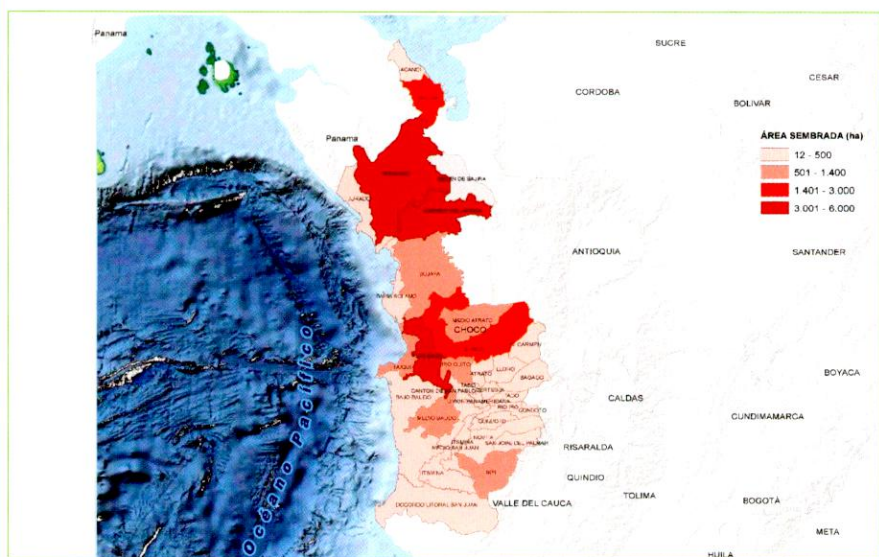

Área Sembrada, Área Cosechada, Producción y Rendimiento del Cultivo de Arroz Secano Manual en Chocó Año 2016

Municipio	Área Sembrada (ha)	Área Cosechada (ha)	Producción (t) *	Rendimiento (t/ha)
TOTAL	21.205	19.520	37.003	1,9
Riosucio	8.089	7.717	16.133	2,1
Medio Baudó	2.562	2.331	3.775	1,6
Carmen del Darién	1.950	1.930	4.825	2,5
Quibdó	1.500	1.400	2.800	2,0
Bajo Baudó	1.200	770	1.848	2,4
Acandí	990	980	1.764	1,8
Alto Baudó	860	580	660	1,1
Medio Atrato	605	558	1.111	2,0
Unguía	600	330	132	0,4
Sipí	550	540	614	1,1
Otros Municipios	2.299	2.384	3.341	1,4

FUENTE: Ministerio de Agricultura y Desarrollo Rural. Secretarías de Agricultura Departamentales. Alcaldías Municipales. * Producción expresada en paddy verde

Municipios con Área Sembrada del Cultivo de Arroz Secano Manual en 2016

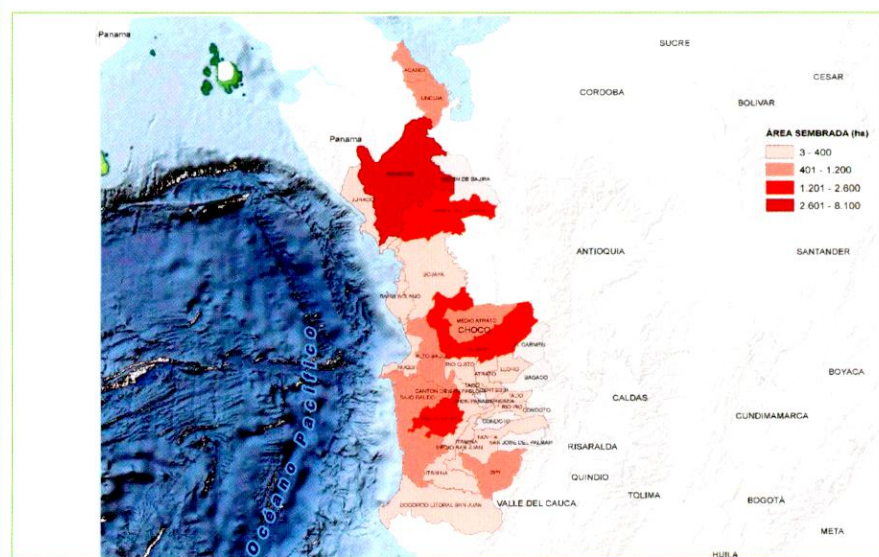

Chocó

Evaluaciones Agropecuarias Municipales



Área Sembrada, Área Cosechada, Producción y Rendimiento del Cultivo de Maíz Tradicional en Chocó Año 2016

Municipio	Área Sembrada (ha)	Área Cosechada (ha)	Producción (t) *	Rendimiento (t/ha)
TOTAL	15.031	14.147	13.166	0,9
Riosucio	4.749	4.439	7.106	1,6
Carmen del Darién	2.800	2.580	2.438	0,9
Medio Baudó	1.319	1.309	592	0,5
Quibdó	1.100	1.000	400	0,4
Bajo Baudó	880	580	232	0,4
Alto Baudó	860	753	301	0,4
Sipí	515	505	202	0,4
Lloró	300	280	84	0,3
Medio San Juan	290	300	120	0,4
Unguía	265	250	325	1,3
Otros Municipios	1.953	2.151	1.366	0,6

FUENTE: Ministerio de Agricultura y Desarrollo Rural. Secretarías de Agricultura Departamentales. Alcaldías Municipales. * Producción expresada en grano seco

Municipios con Área Sembrada del Cultivo de Maíz Tradicional en 2016

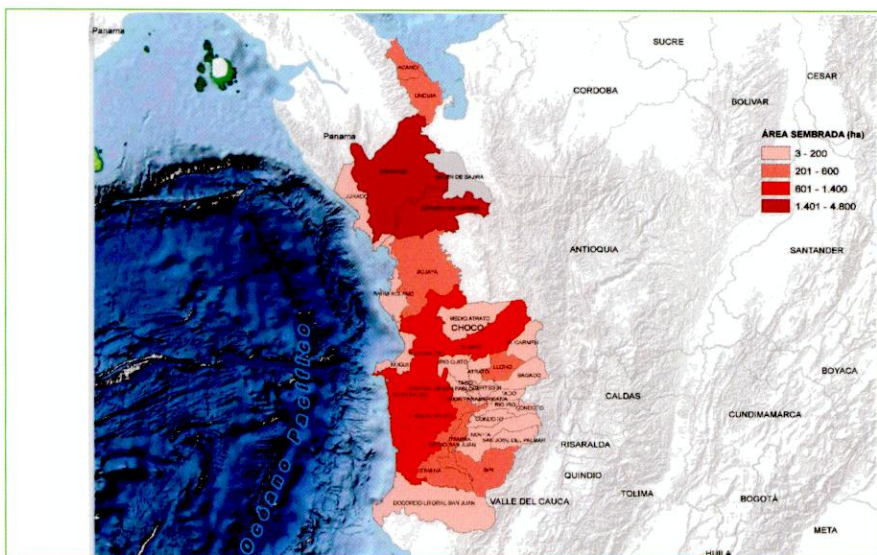

Área Sembrada, Área Cosechada, Producción y Rendimiento del Cultivo de Yuca en Chocó Año 2016

Municipio	Área Sembrada (ha)	Área Cosechada (ha)	Producción (t) *	Rendimiento (t/ha)
TOTAL	8.078	8.012	77.539	9,7
Carmen del Darién	2.500	2.500	21.000	8,4
Riosucio	1.438	1.422	21.330	15,0
Quibdó	1.100	1.100	6.600	6,0
Medio Baudó	714	714	4.998	7,0
Unguía	400	400	5.600	14,0
Acandí	340	340	8.150	24,0
Medio San Juan	280	280	1.960	7,0
Istmina	230	209	1.251	6,0
El Cantón del San Pablo	115	108	648	6,0
Sipí	100	100	700	7,0
Otros Municipios	861	839	5.302	6,3

FUENTE: Ministerio de Agricultura y Desarrollo Rural. Secretarías de Agricultura Departamentales. Alcaldías Municipales. * Producción expresada en tubérculo fresco

Municipios con Área Sembrada del Cultivo de Yuca en 2016

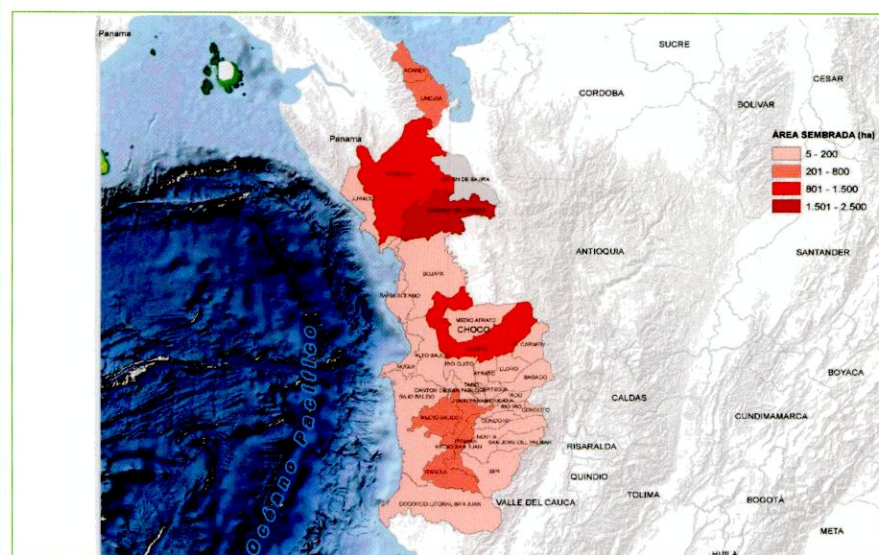

Córdoba

Evaluaciones Agropecuarias Municipales



Principales Cultivos por Área Sembrada en 2016

Cultivo	Área Sembrada (ha)		Variación (%)	Participación (%)	Área Cosechada (ha)		Variación (%)	Participación (%)	Producción (t)		Variación (%)	Participación (%)	Rendimiento (t/ha)		Variación (%)
	2015	2016			2015	2016			2015	2016			2015	2016	
TOTAL	198.580	199.286	0,4	100,0	184.797	187.535	1,5	100,0	1.087.686	1.225.409	12,7	100,0	5,89	6,53	11,0
Maíz Tecnificado	30.785	37.774	22,7	19,0	27.360	34.084	24,6	18,2	119.822	167.517	39,8	13,7	4,38	4,91	12,2
Maíz Tradicional	32.959	31.780	- 3,6	15,9	36.309	30.138	- 17,0	16,1	67.371	55.121	- 18,2	4,5	1,86	1,83	- 1,4
Plátano	28.493	28.111	- 1,3	14,1	24.980	26.761	7,1	14,3	224.848	257.635	14,6	21,0	9,00	9,63	7,0
Yuca	27.407	25.515	- 6,9	12,8	25.572	24.743	- 3,2	13,2	330.370	300.685	- 9,0	24,5	12,92	12,15	- 5,9
Arroz Secano Manual	18.704	20.046	7,2	10,1	19.588	17.479	- 10,8	9,3	36.155	33.676	- 6,9	2,7	1,85	1,93	4,4
Ñame	12.448	14.374	15,5	7,2	10.886	12.836	17,9	6,8	111.559	161.023	44,3	13,1	10,25	12,54	22,4
Arroz Mecanizado	11.084	11.588	4,5	5,8	9.480	11.294	19,1	6,0	43.569	51.213	17,5	4,2	4,60	4,53	- 1,3
Algodón	12.660	5.467	- 56,8	2,7	16.544	12.419	- 24,9	6,6	29.703	16.127	- 45,7	1,3	1,80	1,30	- 27,7
Palma de Aceite	3.764	4.036	7,2	2,0	530	1.924	263,0	1,0	1.882	5.907	213,8	0,5	3,55	3,07	- 13,6
Coco	3.591	3.401	- 5,3	1,7	3.501	3.287	- 6,1	1,8	28.102	23.861	- 15,1	1,9	8,03	7,26	- 9,6
Otros Cultivos	16.689	17.194	3,0	8,6	10.050	12.570	25,1	6,7	94.305	152.644	61,9	12,5	9,38	12,14	29,4

FUENTE: Ministerio de Agricultura y Desarrollo Rural. Secretarías de Agricultura Departamentales. Alcaldías Municipales.

Participación Principales Cultivos por Área Sembrada en 2016

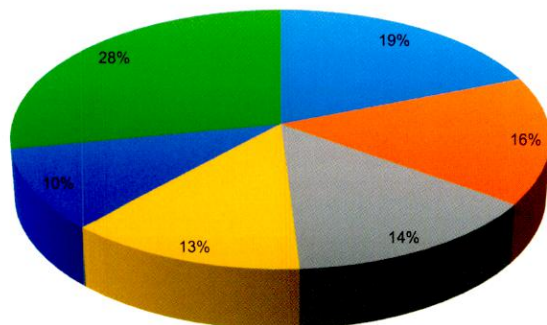

■ Maíz Tecnificado ■ Maíz Tradicional ■ Plátano
■ Yuca ■ Arroz Secano Manual ■ Otros Cultivos

Área Sembrada y Área Cosechada del Cultivo de Maíz Tecnificado 2012-2016

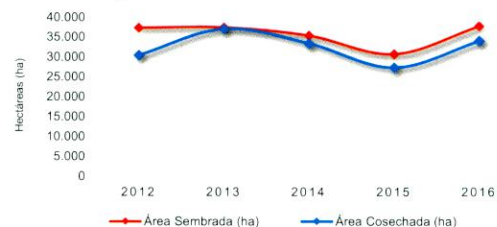

Producción y Rendimiento del Cultivo de Maíz Tecnificado 2012-2016

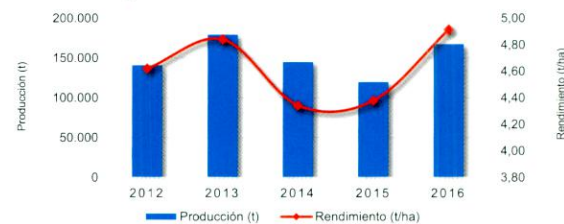

Área Sembrada y Área Cosechada del Cultivo de Maíz Tradicional 2012-2016

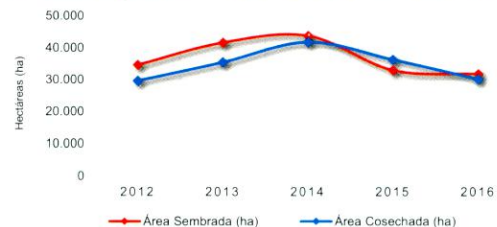

Producción y Rendimiento del Cultivo de Maíz Tradicional 2012-2016

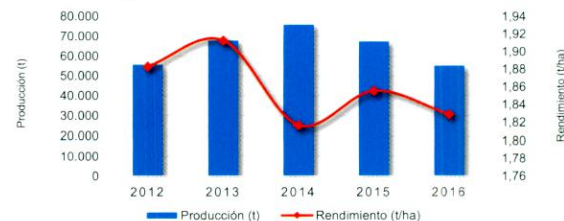

Área Sembrada y Área Cosechada del Cultivo de Plátano 2012-2016

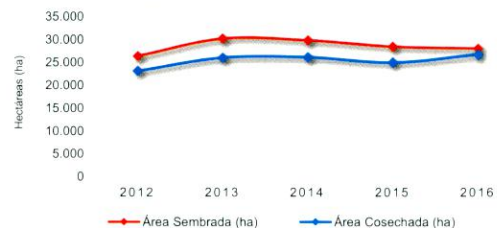

Producción y Rendimiento del Cultivo de Plátano 2012-2016

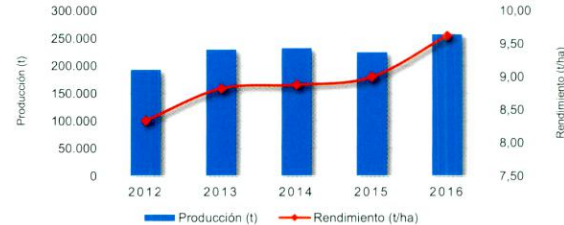

Córdoba

Evaluaciones Agropecuarias Municipales



Área Sembrada, Área Cosechada, Producción y Rendimiento del Cultivo de Maíz Tecnificado en Córdoba Año 2016

Municipio	Área Sembrada (ha)	Área Cosechada (ha)	Producción (t) *	Rendimiento (t/ha)
TOTAL	37.774	34.084	167.517	4,9
Montería	8.956	8.300	37.780	4,6
Ciénaga de Oro	5.950	5.000	25.500	5,1
Cereté	5.720	4.800	26.630	5,5
San Pelayo	4.420	4.880	22.150	4,5
Lorica	2.500	1.910	8.595	4,5
Chimá	2.400	2.400	16.800	7,0
Cotorra	1.800	1.680	7.030	4,2
San Carlos	1.800	1.270	7.480	5,9
Chinú	1.270	1.160	4.060	3,5
Valencia	1.150	890	5.966	6,7
Otros Municipios	1.808	1.794	5.526	3,1

FUENTE: Ministerio de Agricultura y Desarrollo Rural. Secretarías de Agricultura Departamentales. Alcaldías Municipales. * Producción expresada en grano seco

Municipios con Área Sembrada del Cultivo de Maíz Tecnificado en 2016

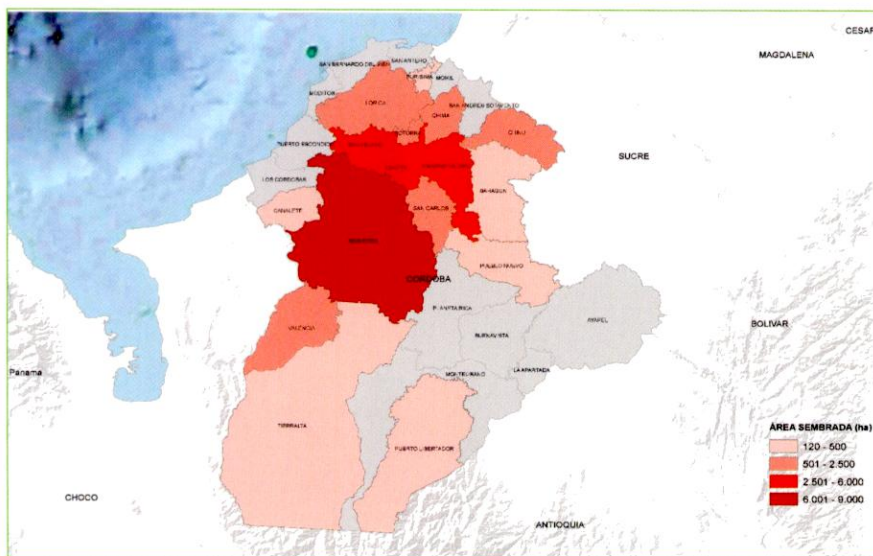

Área Sembrada, Área Cosechada, Producción y Rendimiento del Cultivo de Maíz Tradicional en Córdoba Año 2016

Municipio	Área Sembrada (ha)	Área Cosechada (ha)	Producción (t) *	Rendimiento (t/ha)
TOTAL	31.780	30.138	55.121	1,8
Montería	6.220	6.189	11.454	1,9
Tierralta	5.300	5.000	10.600	2,1
Ciénaga de Oro	2.230	2.080	2.968	1,4
Pueblo Nuevo	1.836	1.243	1.112	0,9
Lorica	1.620	1.480	3.189	2,2
San Andrés de Sotavento	1.303	1.183	2.347	2,0
Puerto Libertador	1.300	1.250	1.210	1,0
Canalete	1.253	1.178	2.945	2,5
Montelíbano	1.100	1.950	2.925	1,5
Moñitos	932	766	1.135	1,5
Otros Municipios	8.687	7.819	15.236	1,9

FUENTE: Ministerio de Agricultura y Desarrollo Rural. Secretarías de Agricultura Departamentales. Alcaldías Municipales. * Producción expresada en grano seco

Municipios con Área Sembrada del Cultivo de Maíz Tradicional en 2016

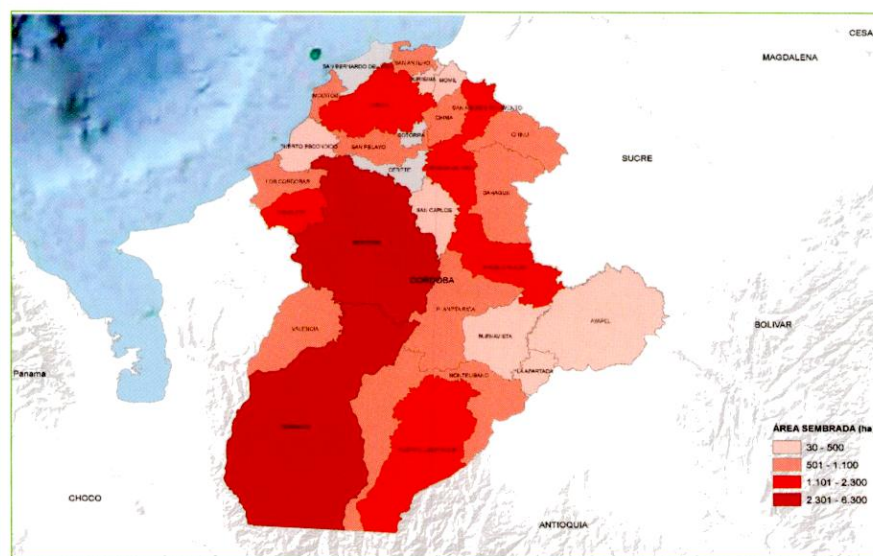

Córdoba

Evaluaciones Agropecuarias Municipales



GOBIERNO DE COLOMBIA

Área Sembrada, Área Cosechada, Producción y Rendimiento del Cultivo de Plátano en Córdoba Año 2016

Municipio	Área Sembrada (ha)	Área Cosechada (ha)	Producción (t) *	Rendimiento (t/ha)
TOTAL	28.111	26.761	257.635	9,6
Moñitos	6.240	6.088	35.585	5,8
Tierralta	4.400	3.900	78.000	20,0
Los Córdoba	3.188	3.086	21.602	7,0
Lorica	3.084	2.850	34.200	12,0
Valencia	2.567	2.477	14.862	6,0
Puerto Escondido	1.948	1.948	27.176	14,0
Canalete	1.810	1.740	13.920	8,0
Montería	1.077	1.077	7.539	7,0
San Bernardo del Viento	1.074	962	5.442	5,7
Montelíbano	508	498	2.988	6,0
Otros Municipios	2.215	2.135	16.321	7,6

FUENTE: Ministerio de Agricultura y Desarrollo Rural. Secretarías de Agricultura Departamentales. Alcaldías Municipales. * Producción expresada en fruto fresco

Municipios con Área Sembrada del Cultivo de Plátano en 2016

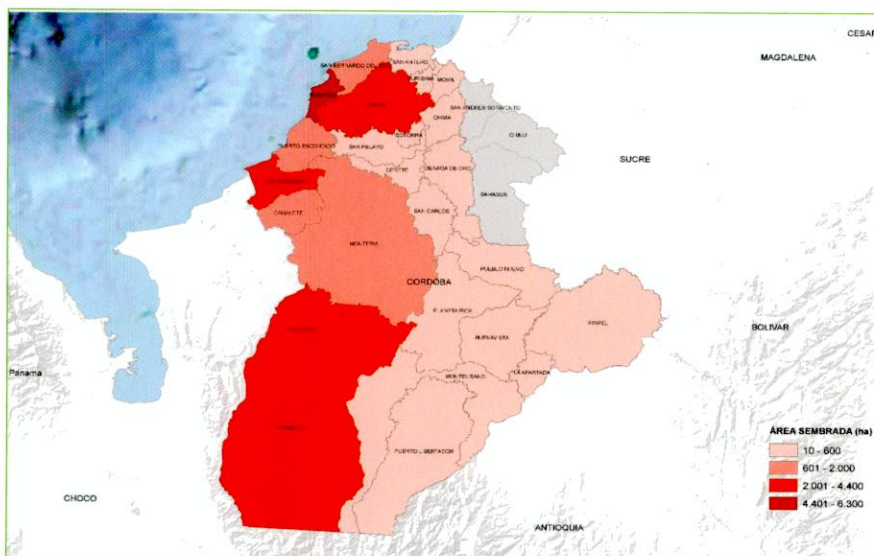

Área Sembrada, Área Cosechada, Producción y Rendimiento del Cultivo de Yuca en Córdoba Año 2016

Municipio	Área Sembrada (ha)	Área Cosechada (ha)	Producción (t) *	Rendimiento (t/ha)
TOTAL	25.515	24.743	300.685	12,2
Tierralta	5.250	5.250	84.000	16,0
Ciénaga de Oro	2.730	2.680	41.010	15,3
Montería	2.600	2.580	20.640	8,0
Chinú	2.100	2.080	22.437	10,8
Sahagún	1.785	1.715	20.475	11,9
Lorica	1.500	1.450	17.400	12,0
San Andrés de Sotavento	1.283	1.278	8.946	7,0
Planeta Rica	810	810	8.250	10,2
Puerto Libertador	700	600	7.200	12,0
San Pelayo	700	700	8.400	12,0
Otros Municipios	6.057	5.600	61.926	11,1

FUENTE: Ministerio de Agricultura y Desarrollo Rural. Secretarías de Agricultura Departamentales. Alcaldías Municipales. * Producción expresada en tubérculo fresco

Municipios con Área Sembrada del Cultivo de Yuca en 2016

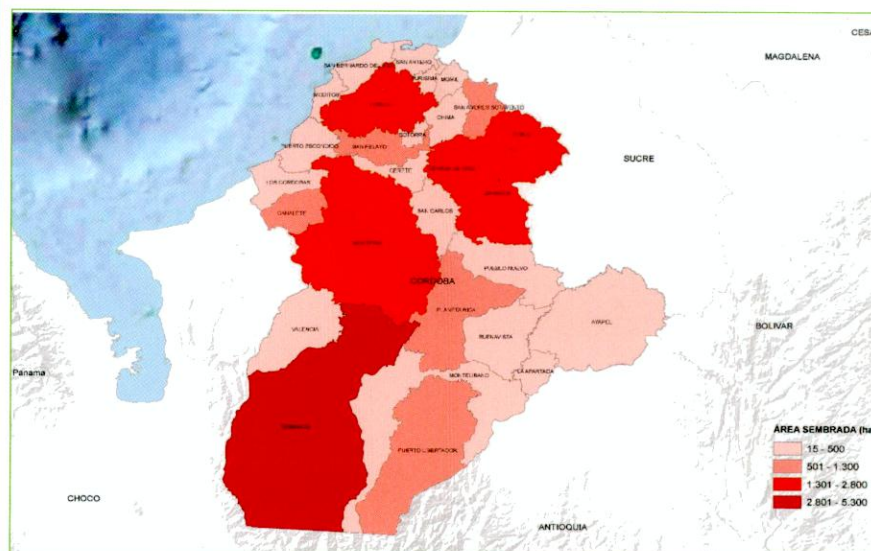

Cundinamarca

Evaluaciones Agropecuarias Municipales



Principales Cultivos por Área Sembrada en 2016

Cultivo	Área Sembrada (ha)		Variación (%)	Participación (%)	Área Cosechada (ha)		Variación (%)	Participación (%)	Producción (t)		Variación (%)	Participación (%)	Rendimiento (t/ha)		Variación (%)
	2015	2016			2015	2016			2015	2016			2015	2016	
TOTAL	259.615	277.824	7,0	100,0	241.529	250.666	3,8	100,0	2.573.954	2.722.046	5,8	100,0	10,66	10,86	1,9
Papa	66.622	73.453	10,3	26,4	62.424	65.585	5,1	26,2	1.454.767	1.592.544	9,5	58,5	23,30	24,28	4,2
Caña Panelera	38.874	40.633	4,5	14,6	37.866	39.640	4,7	15,8	176.634	176.856	0,1	6,5	4,66	4,46	- 4,4
Café	37.916	37.680	- 0,6	13,6	34.101	33.214	- 2,6	13,3	31.165	31.413	0,8	1,2	0,91	0,95	3,5
Maíz Tradicional	17.750	17.894	0,8	6,4	17.122	13.791	- 19,5	5,5	24.829	17.411	- 29,9	0,6	1,45	1,26	- 12,9
Plátano	8.080	11.561	43,1	4,2	7.439	11.034	48,3	4,4	69.507	95.760	37,8	3,5	9,34	8,68	- 7,1
Cítricos	8.857	10.733	21,2	3,9	8.254	9.448	14,5	3,8	58.446	61.583	5,4	2,3	7,08	6,52	- 7,9
Mango	9.402	10.456	11,2	3,8	8.810	9.802	11,3	3,9	71.627	75.968	6,1	2,8	8,13	7,75	- 4,7
Frijol	8.046	8.247	2,5	3,0	7.554	8.104	7,3	3,2	12.149	13.160	8,3	0,5	1,61	1,62	1,0
Cacao	5.283	6.406	21,3	2,3	4.523	5.510	21,8	2,2	2.340	3.330	42,3	0,1	0,52	0,60	16,8
Banano	4.677	5.687	21,6	2,0	4.254	5.446	28,0	2,2	35.180	42.034	19,5	1,5	8,27	7,72	- 6,7
Otros Cultivos	54.109	55.073	1,8	19,8	49.181	49.094	- 0,2	19,6	637.310	611.988	- 4,0	22,5	12,96	12,47	- 3,8

FUENTE: Ministerio de Agricultura y Desarrollo Rural. Secretarías de Agricultura Departamentales. Alcaldías Municipales.

Participación Principales Cultivos por Área Sembrada en 2016

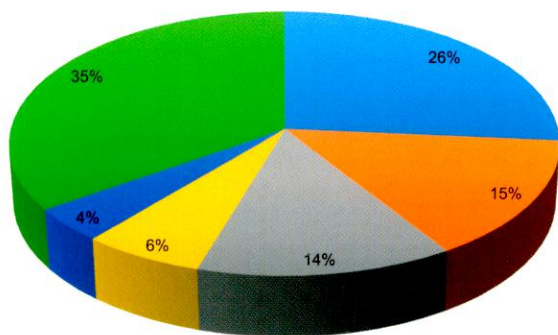

■ Papa ■ Caña Panelera ■ Café
■ Maíz Tradicional ■ Plátano ■ Otros Cultivos

Área Sembrada y Área Cosechada del Cultivo de Papa 2012-2016

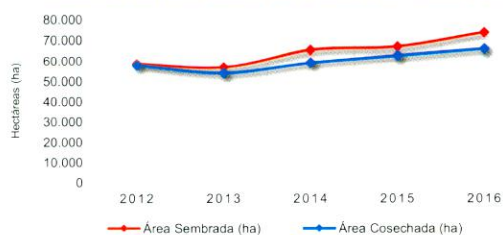

Producción y Rendimiento del Cultivo de Papa 2012-2016

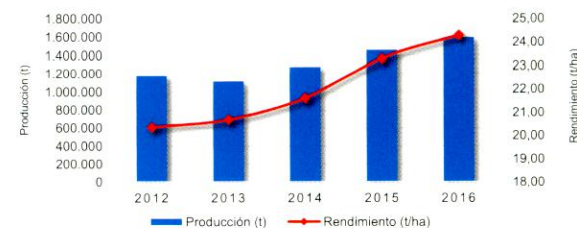

Área Sembrada y Área Cosechada del Cultivo de Caña Panelera 2012-2016

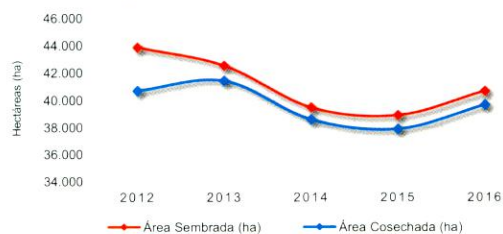

Producción y Rendimiento del Cultivo de Caña Panelera 2012-2016

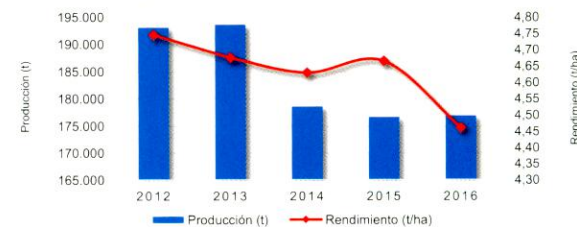

Área Sembrada y Área Cosechada del Cultivo de Café 2012-2016

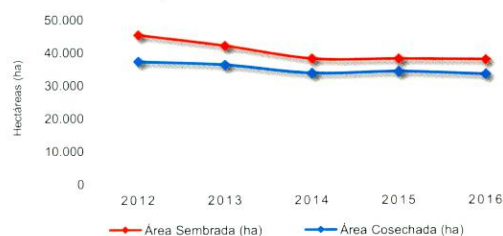

Producción y Rendimiento del Cultivo de Café 2012-2016

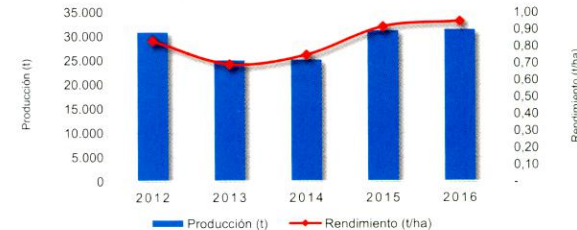

Cundinamarca

Evaluaciones Agropecuarias Municipales



Área Sembrada, Área Cosechada, Producción y Rendimiento del Cultivo de Papa en Cundinamarca Año 2016

Municipio	Área Sembrada (ha)	Área Cosechada (ha)	Producción (t) *	Rendimiento (t/ha)
TOTAL	73.453	65.585	1.592.544	24,3
Tausa	15.590	16.486	436.300	26,5
Villapinzón	11.888	8.395	236.821	28,2
Chocontá	5.330	4.562	129.126	28,3
Une	3.292	2.883	87.306	30,3
Sibaté	2.750	2.527	50.490	20,0
Carmen de Carupa	2.700	2.191	28.440	13,0
San Cayetano	2.621	2.249	44.444	19,8
Zipacquirá	2.481	2.111	49.868	23,6
Sesquilé	2.420	2.290	57.970	25,3
La Calera	2.120	1.651	45.914	27,8
Otros Municipios	22.262	20.240	425.864	21,0

FUENTE: Ministerio de Agricultura y Desarrollo Rural. Secretarías de Agricultura Departamentales. Alcaldías Municipales. * Producción expresada en tubérculo fresco

Municipios con Área Sembrada del Cultivo de Papa en 2016

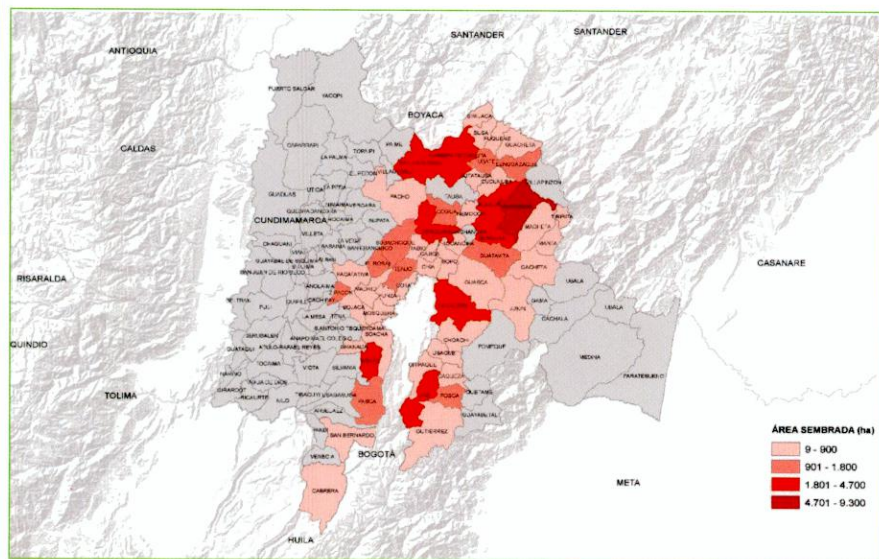

Área Sembrada, Área Cosechada, Producción y Rendimiento del Cultivo de Caña Panelera en Cundinamarca Año 2016

Municipio	Área Sembrada (ha)	Área Cosechada (ha)	Producción (t) *	Rendimiento (t/ha)
TOTAL	40.633	39.640	176.856	4,5
Caparrapí	9.233	9.208	46.040	5,0
La Peña	4.606	4.576	18.304	4,0
Villeta	3.386	3.386	13.544	4,0
Quebradanegra	3.097	3.097	13.937	4,5
Útica	2.992	2.782	8.346	3,0
Nocaima	1.760	1.755	8.775	5,0
Quipile	1.745	1.615	11.305	7,0
Nimaima	1.656	1.651	7.430	4,5
Yacopí	1.477	1.458	5.249	3,6
Vergara	1.408	1.338	5.352	4,0
Otros Municipios	9.273	8.774	38.575	4,4

FUENTE: Ministerio de Agricultura y Desarrollo Rural. Secretarías de Agricultura Departamentales. Alcaldías Municipales. * Producción expresada en panela

Municipios con Área Sembrada del Cultivo de Caña Panelera en 2016

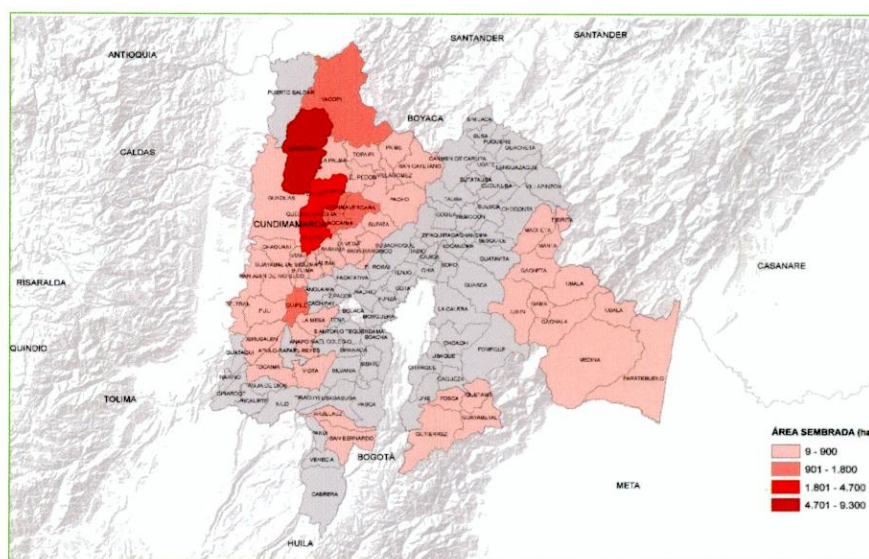

Cundinamarca

Evaluaciones Agropecuarias Municipales



Área Sembrada, Área Cosechada, Producción y Rendimiento del Cultivo de Café en Cundinamarca Año 2016

Municipio	Área Sembrada (ha)	Área Cosechada (ha)	Producción (t)*	Rendimiento (t/ha)
TOTAL	37.680	33.214	31.413	0,9
Viotá	4.101	3.605	3.430	1,0
San Juan de Rioseco	2.317	2.074	1.907	0,9
Quipile	1.627	1.446	1.138	0,8
El Colegio	1.478	1.347	1.106	0,8
Vergara	1.418	1.193	1.318	1,1
Guaduas	1.233	1.062	1.144	1,1
La Palma	1.197	968	1.108	1,1
Viani	1.014	899	839	0,9
Yacopí	1.000	870	887	1,0
Pacho	994	856	888	1,0
Otros Municipios	21.301	18.895	17.648	0,9

FUENTE: Ministerio de Agricultura y Desarrollo Rural. Secretarías de Agricultura Departamentales. Alcaldías Municipales. * Producción expresada en café verde

Municipios con Área Sembrada del Cultivo de Café en 2016

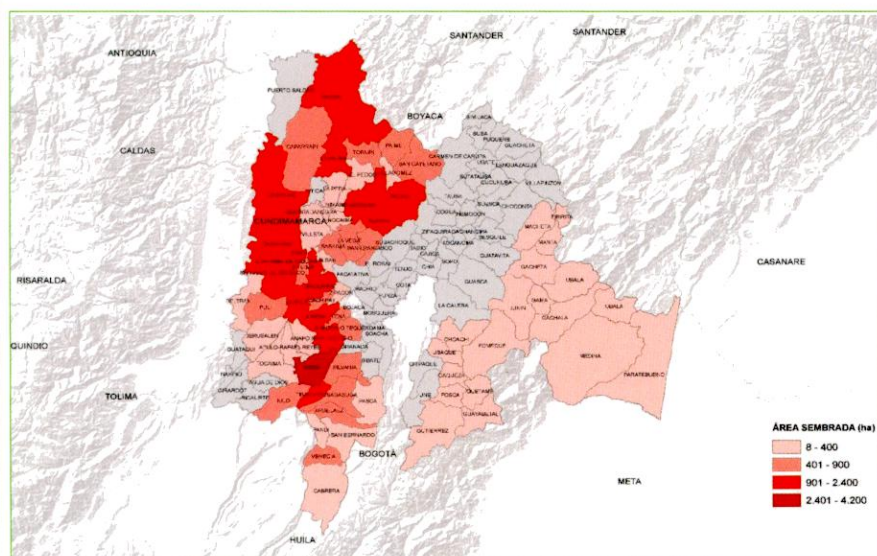

Área Sembrada, Área Cosechada, Producción y Rendimiento del Cultivo de Maíz Tradicional en Cundinamarca Año 2016

Municipio	Área Sembrada (ha)	Área Cosechada (ha)	Producción (t)*	Rendimiento (t/ha)
TOTAL	17.894	13.791	17.411	1,3
Gutiérrez	1.680	68	95	1,4
Viotá	1.600	830	836	1,0
Yacopí	1.140	920	765	0,8
Simijaca	1.010	278	504	1,8
Junín	1.000	1.000	1.000	1,0
Tocaima	830	320	391	1,2
Cabrera	800	380	399	1,1
Guataquí	765	426	549	1,3
Gachalá	750	750	788	1,1
Tenjo	700	770	1.887	2,5
Otros Municipios	7.619	8.049	10.198	1,3

FUENTE: Ministerio de Agricultura y Desarrollo Rural. Secretarías de Agricultura Departamentales. Alcaldías Municipales. * Producción expresada en grano seco

Municipios con Área Sembrada del Cultivo de Maíz Tradicional en 2016

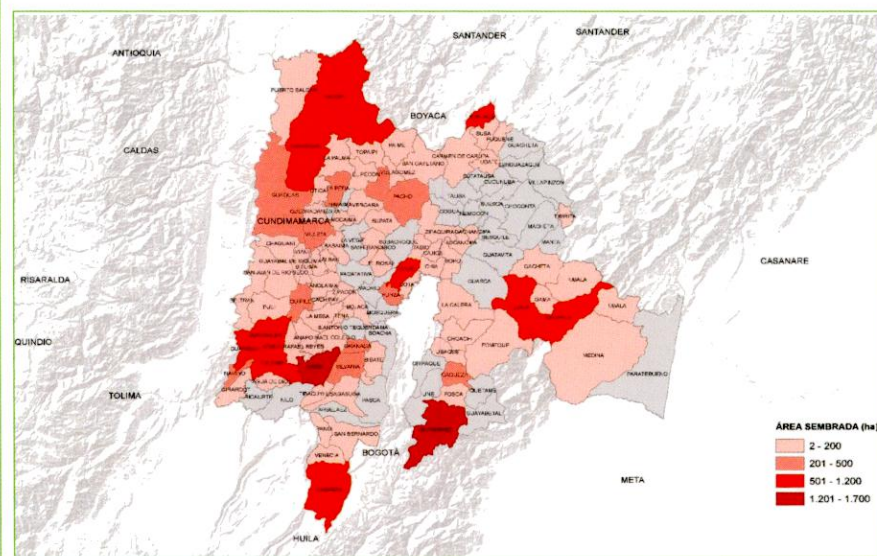

Guainía

Evaluaciones Agropecuarias Municipales



Principales Cultivos por Área Sembrada en 2016

Cultivo	Área Sembrada (ha)		Variación (%)	Participación (%)	Área Cosechada (ha)		Variación (%)	Participación (%)	Producción (t)		Variación (%)	Participación (%)	Rendimiento (t/ha)		Variación (%)
	2015	2016			2015	2016			2015	2016			2015	2016	
TOTAL	2.012	3.150	56,6	100,0	1.849	1.757	-5,0	100,0	10.901	15.147	39,0	100,0	5,90	8,62	46,2
Cacao	93	1.264	1.259,2	40,1	70	198	182,9	11,3	21	79	277,1	0,5	0,30	0,40	33,3
Yuca	1.074	1.128	5,0	35,8	1.070	1.114	4,1	63,4	6.682	12.022	79,9	79,4	6,24	10,79	72,8
Plátano	475	419	- 11,7	13,3	350	243	- 30,7	13,8	3.440	1.698	- 50,6	11,2	9,83	7,00	- 28,8
Maíz Tradicional	189	175	- 7,4	5,5	233	113	- 51,7	6,4	350	219	- 37,5	1,4	1,50	1,94	29,5
Caucho	29	59	103,4	1,9	0	0	-	-	0	0	-	-	-	-	-
Piña	89	57	- 36,4	1,8	87	56	- 35,6	3,2	136	913	571,3	6,0	1,56	16,30	942,9
Cítricos	11	13	18,2	0,4	5	7	40,0	0,4	13	15	16,0	0,1	2,50	2,07	- 17,1
Ají	14	12	- 11,0	0,4	14	6	- 60,7	0,3	25	6	- 74,8	0,0	1,79	1,15	- 35,9
Ahuyama	11	11	-	0,4	4	11	171,4	0,6	54	134	147,9	0,9	12,91	11,80	- 8,7
Caña Panelera	6	6	-	0,2	3	3	-	0,2	18	18	-	0,1	6,00	6,00	-
Otros Cultivos	21	5	- 74,6	0,2	12	7	- 47,2	0,4	163	43	- 73,7	0,3	13,22	6,58	- 50,2

FUENTE: Ministerio de Agricultura y Desarrollo Rural. Secretarías de Agricultura Departamentales. Alcaldías Municipales.

Participación Principales Cultivos por Área Sembrada en 2016

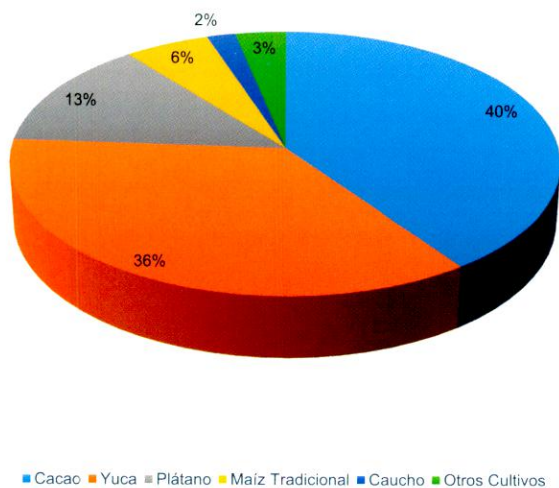

Área Sembrada y Área Cosechada del Cultivo de Cacao 2012-2016

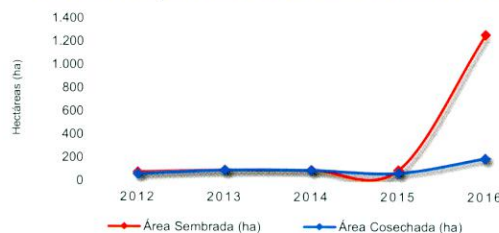

Producción y Rendimiento del Cultivo de Cacao 2012-2016

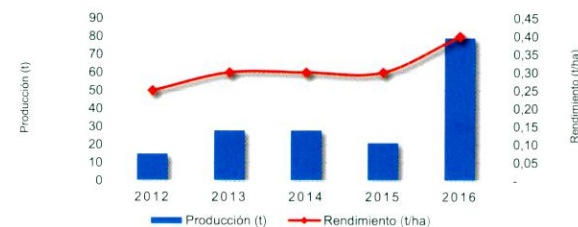

Área Sembrada y Área Cosechada del Cultivo de Yuca 2012-2016

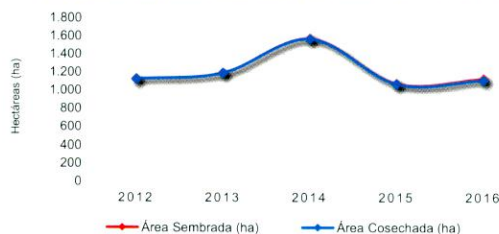

Producción y Rendimiento del Cultivo de Yuca 2012-2016

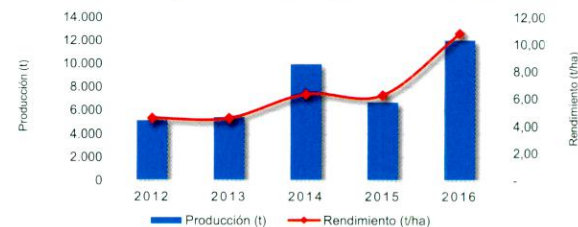

Área Sembrada y Área Cosechada del Cultivo de Plátano 2012-2016

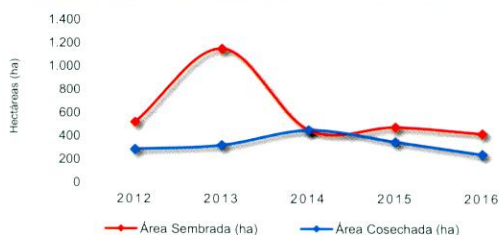

Producción y Rendimiento del Cultivo de Plátano 2012-2016

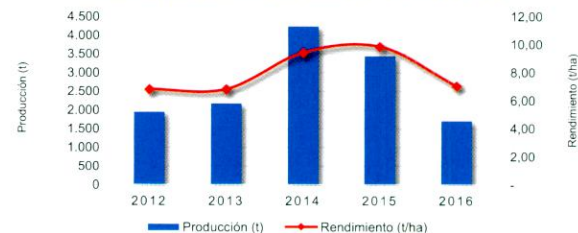

Guainía

Evaluaciones Agropecuarias Municipales



Área Sembrada, Área Cosechada, Producción y Rendimiento del Cultivo de Cacao en Guainía Año 2016

Municipio	Área Sembrada (ha)	Área Cosechada (ha)	Producción (t) *	Rendimiento (t/ha)
TOTAL	1.264	198	79	0,4
Barranco Minas	1.179	165	66	0,4
Inírida	85	33	13	0,4

Área Sembrada, Área Cosechada, Producción y Rendimiento del Cultivo de Yuca en Guainía Año 2016

Municipio	Área Sembrada (ha)	Área Cosechada (ha)	Producción (t) *	Rendimiento (t/ha)
TOTAL	1.128	1.114	12.022	10,8
Barranco Minas	690	687	6.873	10,0
Cacahual	226	220	2.200	10,0
Inírida	143	138	2.264	16,4
San Felipe	69	69	685	10,0

FUENTE: Ministerio de Agricultura y Desarrollo Rural. Secretarías de Agricultura Departamentales. Alcaldías Municipales. * Producción expresada en grano seco

Municipios con Área Sembrada del Cultivo de Cacao en 2016

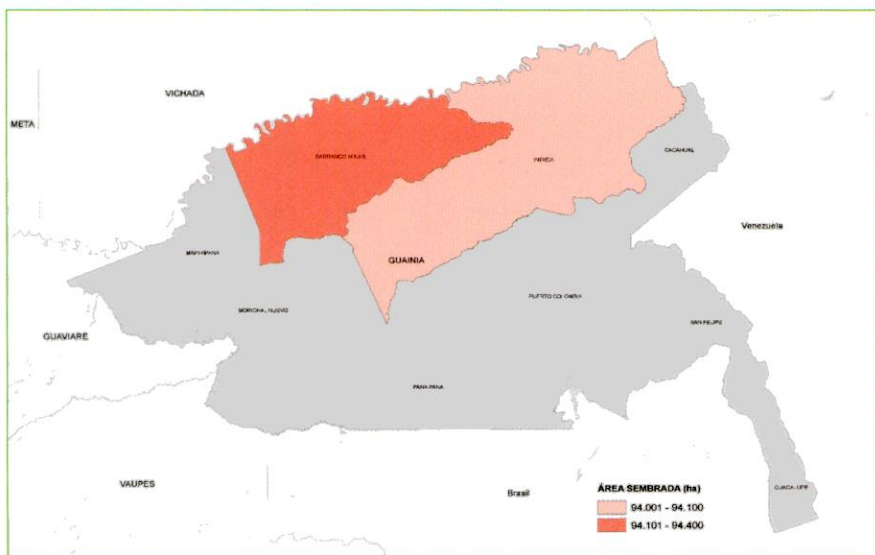

FUENTE: Ministerio de Agricultura y Desarrollo Rural. Secretarías de Agricultura Departamentales. Alcaldías Municipales. * Producción expresada en tuberculo fresco

Municipios con Área Sembrada del Cultivo de Yuca en 2016

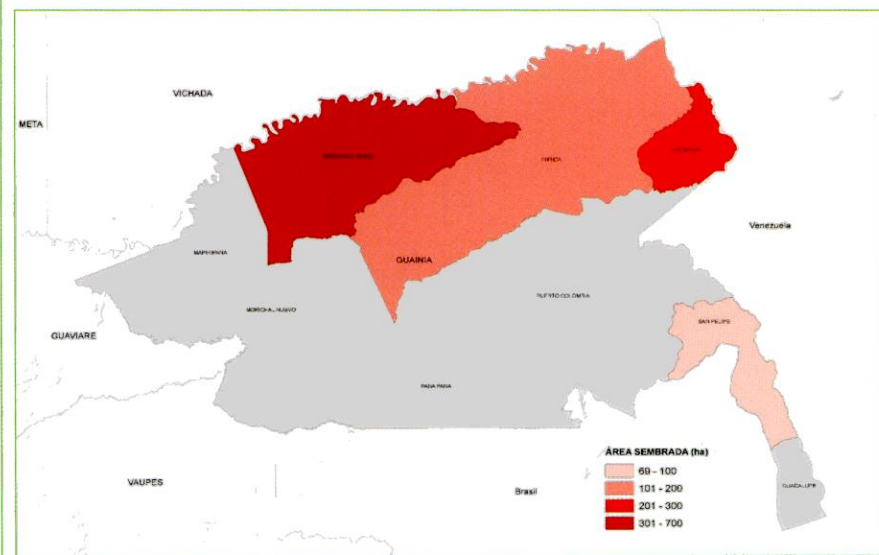

Guainía

Evaluaciones Agropecuarias Municipales



Área Sembrada, Área Cosechada, Producción y Rendimiento del Cultivo de Plátano en Guainía Año 2016

Municipio	Área Sembrada (ha)	Área Cosechada (ha)	Producción (t) *	Rendimiento (t/ha)
TOTAL	419	243	1.698	7,0
Barranco Minas	294	118	823	7,0
Inírida	121	121	847	7,0
San Felipe	4	4	28	7,0

FUENTE: Ministerio de Agricultura y Desarrollo Rural. Secretarías de Agricultura Departamentales. Alcaldías Municipales. * Producción expresada en fruto fresco

Municipios con Área Sembrada del Cultivo de Plátano en 2016

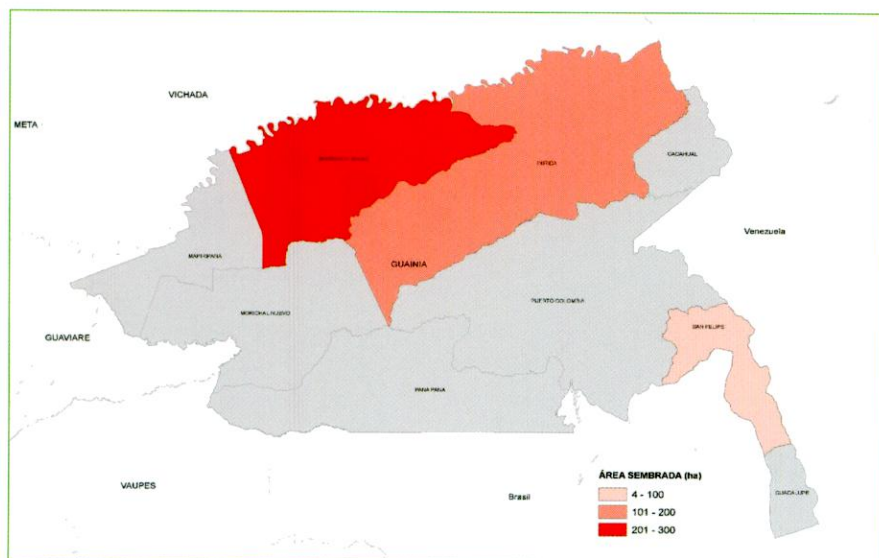

Área Sembrada, Área Cosechada, Producción y Rendimiento del Cultivo de Maíz Tradicional en Guainía Año 2016

Municipio	Área Sembrada (ha)	Área Cosechada (ha)	Producción (t) *	Rendimiento (t/ha)
TOTAL	175	113	219	1,9
Inírida	142	77	147	1,9
Barranco Minas	33	36	72	2,0

FUENTE: Ministerio de Agricultura y Desarrollo Rural. Secretarías de Agricultura Departamentales. Alcaldías Municipales. * Producción expresada en grano seco

Municipios con Área Sembrada del Cultivo de Maíz Tradicional en 2016

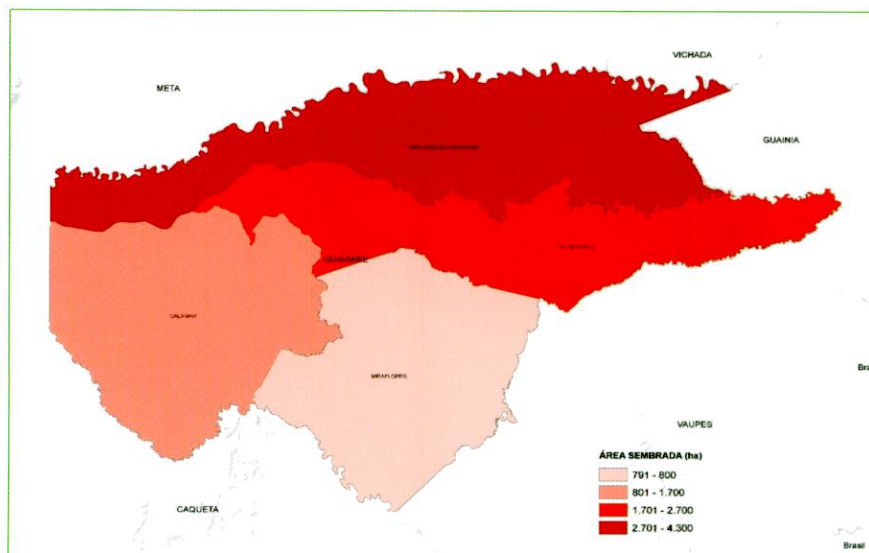

Guaviare

Evaluaciones Agropecuarias Municipales



Principales Cultivos por Área Sembrada en 2016

Cultivo	Área Sembrada (ha)		Variación (%)	Participación (%)	Área Cosechada (ha)		Variación (%)	Participación (%)	Producción (t)		Variación (%)	Participación (%)	Rendimiento (t/ha)		Variación (%)
	2015	2016			2015	2016			2015	2016			2015	2016	
TOTAL	26.168	29.061	11,1	100,0	20.937	21.705	3,7	100,0	84.292	111.552	32,3	100,0	4,03	5,14	27,7
Maíz Tradicional	8.666	9.315	7,5	32,1	7.766	8.626	11,1	39,7	11.649	12.939	11,1	11,6	1,50	1,50	-
Arroz Secano Manual	5.042	5.902	17,1	20,3	4.523	5.028	11,2	23,2	13.569	15.084	11,2	13,5	3,00	3,00	-
Plátano	3.617	4.141	14,5	14,2	2.893	2.892	0,0	13,3	26.037	34.704	33,3	31,1	9,00	12,00	33,3
Yuca	3.229	3.868	19,8	13,3	2.583	2.580	-0,1	11,9	22.369	33.540	49,9	30,1	8,66	13,00	50,1
Caucho	2.287	2.207	-3,5	7,6	1.278	402	-68,5	1,9	1.278	402	-68,5	0,4	1,00	1,00	-
Caña Panelera	1.200	1.340	11,7	4,6	580	598	3,1	2,8	2.900	3.588	23,7	3,2	5,00	6,00	20,0
Cacao	1.098	1.193	8,7	4,1	629	721	14,6	3,3	315	361	14,6	0,3	0,50	0,50	-
Chontaduro	277	388	40,1	1,3	110	155	40,9	0,7	770	1.240	61,0	1,1	7,00	8,00	14,3
Arroz Mecanizado	510	330	-35,3	1,1	439	494	12,5	2,3	2.005	2.649	32,1	2,4	4,57	5,37	17,4
Piña	242	317	31,0	1,1	136	155	14,0	0,7	3.400	5.425	59,6	4,9	25,00	35,00	40,0
Otros Cultivos	0	60	-	0,2	0	54	-	0,2	0	1.620	-	1,5	30,00	-	-

FUENTE: Ministerio de Agricultura y Desarrollo Rural. Secretarías de Agricultura Departamentales. Alcaldías Municipales.

Participación Principales Cultivos por Área Sembrada en 2016

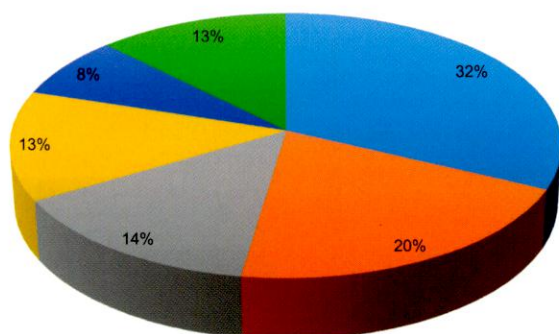

■ Maíz Tradicional ■ Arroz Secano Manual ■ Plátano
■ Yuca ■ Caucho ■ Otros Cultivos

Área Sembrada y Área Cosechada del Cultivo de Maíz Tradicional 2012-2016

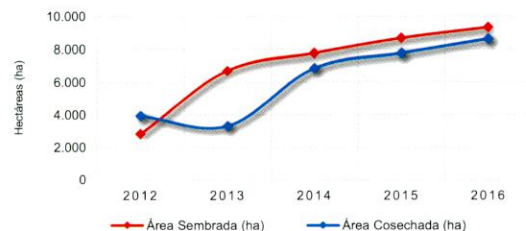

Producción y Rendimiento del Cultivo de Maíz Tradicional 2012-2016

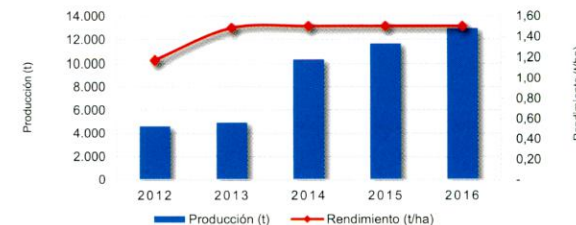

Área Sembrada y Área Cosechada del Cultivo de Arroz Secano Manual 2012-2016

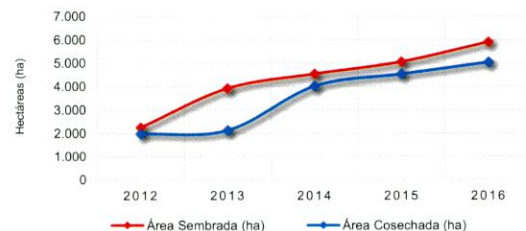

Producción y Rendimiento del Cultivo de Arroz Secano Manual 2012-2016

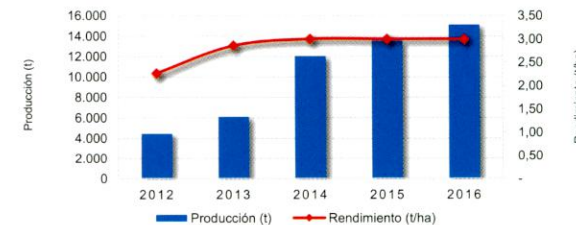

Área Sembrada y Área Cosechada del Cultivo de Plátano 2012-2016

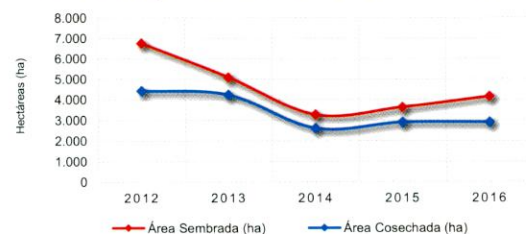

Producción y Rendimiento del Cultivo de Plátano 2012-2016

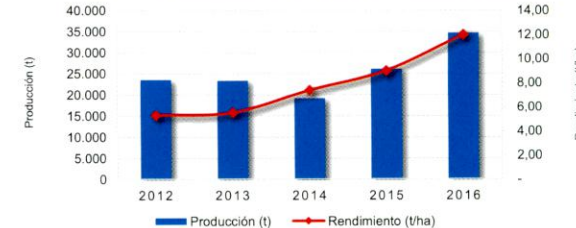

Guaviare

Evaluaciones Agropecuarias Municipales



Área Sembrada, Área Cosechada, Producción y Rendimiento del Cultivo de Maíz Tradicional en Guaviare Año 2016

Municipio	Área Sembrada (ha)	Área Cosechada (ha)	Producción (t) *	Rendimiento (t/ha)
TOTAL	9.315	8.626	12.939	1,5
San José del Guaviare	4.300	3.637	5.456	1,5
El Retorno	2.604	2.202	3.303	1,5
Calamar	1.620	1.392	2.088	1,5
Miraflores	791	1.395	2.093	1,5

FUENTE: Ministerio de Agricultura y Desarrollo Rural. Secretarías de Agricultura Departamentales. Alcaldías Municipales. * Producción expresada en grano seco

Municipios con Área Sembrada del Cultivo de Maíz Tradicional en 2016

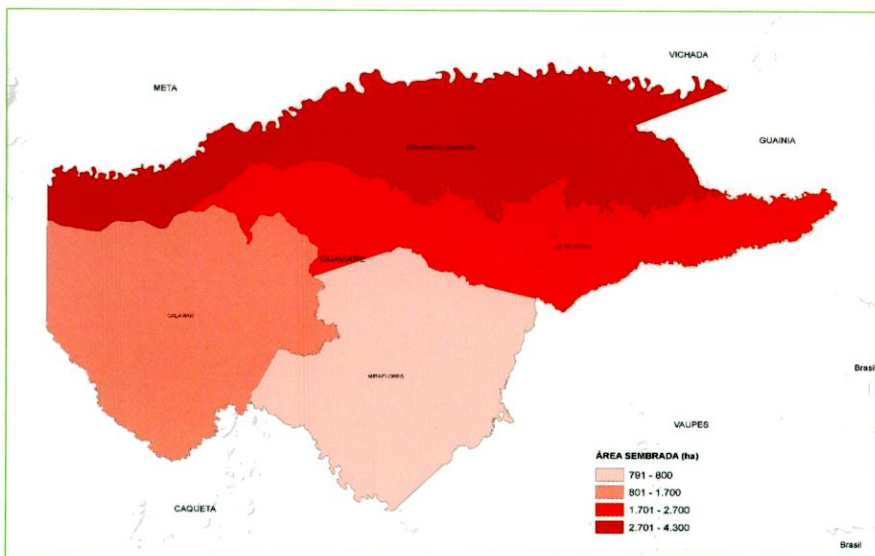

Área Sembrada, Área Cosechada, Producción y Rendimiento del Cultivo de Arroz Secano Manual en Guaviare Año 2016

Municipio	Área Sembrada (ha)	Área Cosechada (ha)	Producción (t) *	Rendimiento (t/ha)
TOTAL	5.902	5.028	15.084	3,0
San José del Guaviare	2.768	2.340	7.020	3,0
El Retorno	1.486	1.257	3.771	3,0
Calamar	976	839	2.517	3,0
Miraflores	672	592	1.776	3,0

FUENTE: Ministerio de Agricultura y Desarrollo Rural. Secretarías de Agricultura Departamentales. Alcaldías Municipales. * Producción expresada en paddy verde

Municipios con Área Sembrada del Cultivo de Arroz Secano Manual en 2016

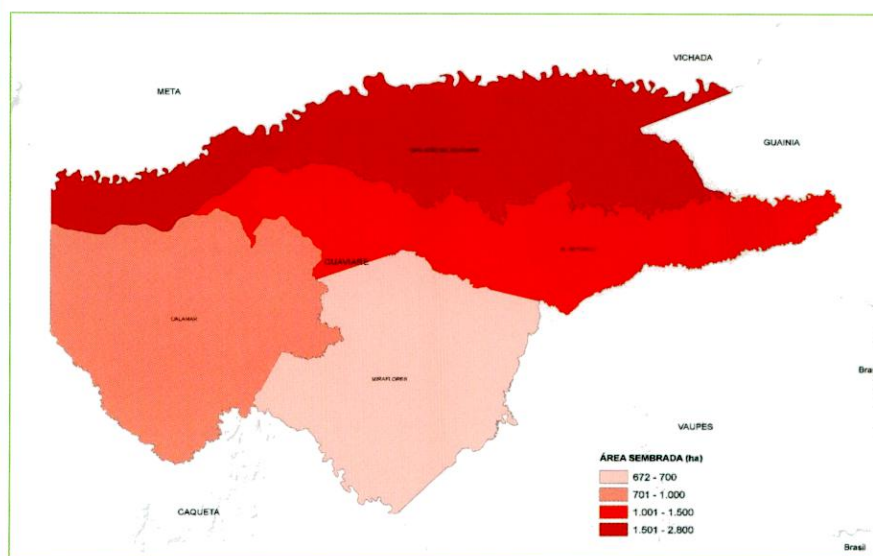

Guaviare

Evaluaciones Agropecuarias Municipales



Área Sembrada, Área Cosechada, Producción y Rendimiento del Cultivo de Plátano en Guaviare Año 2016

Municipio	Área Sembrada (ha)	Área Cosechada (ha)	Producción (t) *	Rendimiento (t/ha)
TOTAL	4.141	2.892	34.704	12,0
San José del Guaviare	2.040	1.632	19.584	12,0
El Retorno	1.067	640	7.680	12,0
Calamar	582	349	4.188	12,0
Miraflores	452	271	3.252	12,0

Área Sembrada, Área Cosechada, Producción y Rendimiento del Cultivo de Yuca en Guaviare Año 2016

Municipio	Área Sembrada (ha)	Área Cosechada (ha)	Producción (t) *	Rendimiento (t/ha)
TOTAL	3.868	2.580	33.540	13,0
El Retorno	1.427	856	11.128	13,0
San José del Guaviare	1.298	1.038	13.494	13,0
Calamar	643	386	5.018	13,0
Miraflores	500	300	3.900	13,0

FUENTE: Ministerio de Agricultura y Desarrollo Rural. Secretarías de Agricultura Departamentales. Alcaldías Municipales. * Producción expresada en fruto fresco

Municipios con Área Sembrada del Cultivo de Plátano en 2016

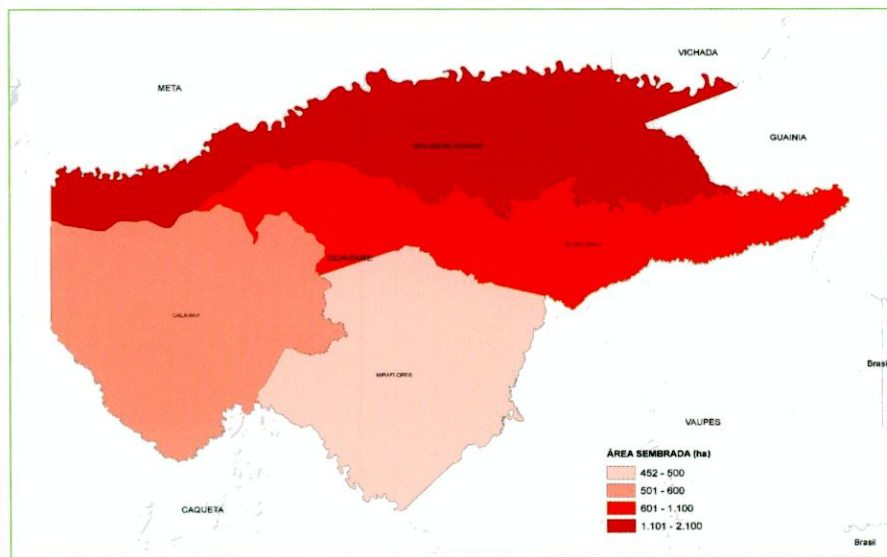

FUENTE: Ministerio de Agricultura y Desarrollo Rural. Secretarías de Agricultura Departamentales. Alcaldías Municipales. * Producción expresada en tuberculo fresco

Municipios con Área Sembrada del Cultivo de Yuca en 2016

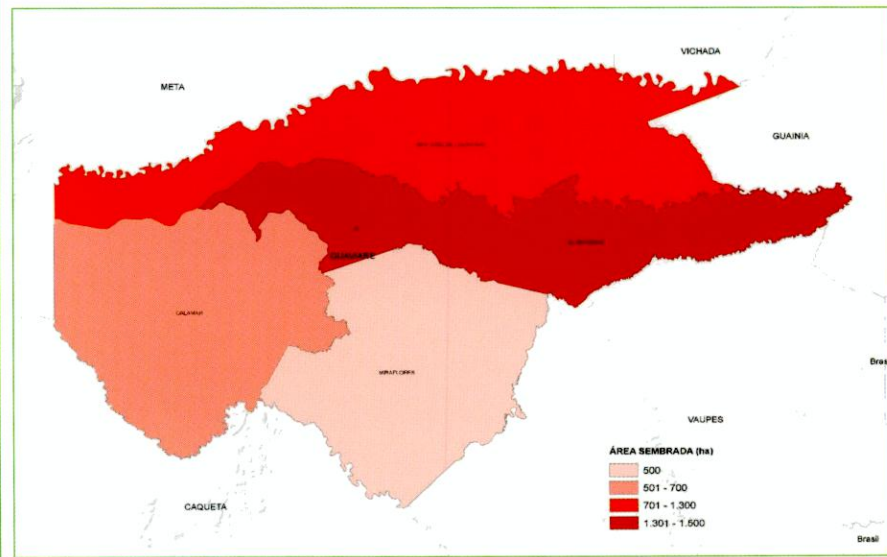

Huila

Evaluaciones Agropecuarias Municipales

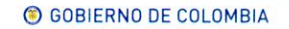

Principales Cultivos por Area Sembrada en 2016

Cultivo	Área Sembrada (ha)		Variación (%)	Participación (%)	Área Cosechada (ha)		Variación (%)	Participación (%)	Producción (t)		Variación (%)	Participación (%)	Rendimiento (t/ha)		Variación (%)
	2015	2016			2015	2016			2015	2016			2015	2016	
TOTAL	317.201	326.383	2,9	100,0	280.116	274.159	-2,1	100,0	797.796	831.695	4,2	100,0	2,85	3,03	6,5
Café	154.088	151.866	- 1,4	46,5	130.452	126.052	- 3,4	46,0	145.168	145.154	- 0,0	17,5	1,11	1,15	3,5
Arroz Mecanizado	28.849	38.387	33,1	11,8	29.556	32.269	9,2	11,8	202.068	242.147	19,8	29,1	6,84	7,50	9,8
Plátano	26.708	26.438	- 1,0	8,1	25.214	24.799	- 1,6	9,0	77.431	76.672	- 1,0	9,2	3,07	3,09	0,7
Frijol	23.219	24.354	4,9	7,5	23.989	21.802	- 9,1	8,0	26.326	22.214	- 15,6	2,7	1,10	1,02	- 7,2
Maíz Tradicional	17.534	17.696	0,9	5,4	16.818	15.985	- 5,0	5,8	24.523	22.454	- 8,4	2,7	1,46	1,40	- 3,7
Maíz Tecnificado	14.280	13.790	- 3,4	4,2	14.795	13.245	- 10,5	4,8	57.347	52.545	- 8,4	6,3	3,88	3,97	2,3
Caña Panelera	13.048	13.281	1,8	4,1	6.012	6.204	3,2	2,3	42.150	43.579	3,4	5,2	7,01	7,02	0,2
Cacao	7.240	7.320	1,1	2,2	6.133	6.488	5,8	2,4	3.788	4.159	9,8	0,5	0,62	0,64	3,8
Yuca	3.107	3.345	7,7	1,0	2.907	3.048	4,9	1,1	17.173	17.971	4,6	2,2	5,91	5,90	- 0,2
Banano	2.403	2.890	20,3	0,9	1.646	2.025	23,1	0,7	10.547	13.043	23,7	1,6	6,41	6,44	0,5
Otros Cultivos	26.724	27.016	1,1	8,3	22.595	22.241	- 1,6	8,1	191.277	191.757	0,3	23,1	8,47	8,62	1,8

FUENTE: Ministerio de Agricultura y Desarrollo Rural. Secretarías de Agricultura Departamentales. Alcaldías Municipales.

Participación Principales Cultivos por Área Sembrada en 2016

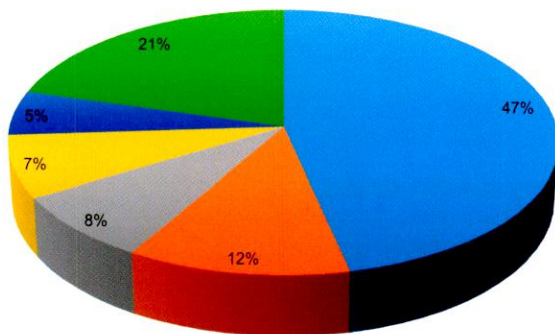

■ Café ■ Arroz Mecanizado ■ Plátano
■ Frijol ■ Maíz Tradicional ■ Otros Cultivos

Área Sembrada y Área Cosechada del Cultivo de Café 2012-2016

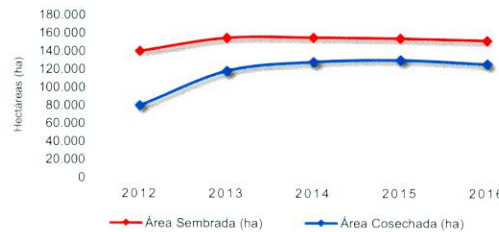

Producción y Rendimiento del Cultivo de Café 2012-2016

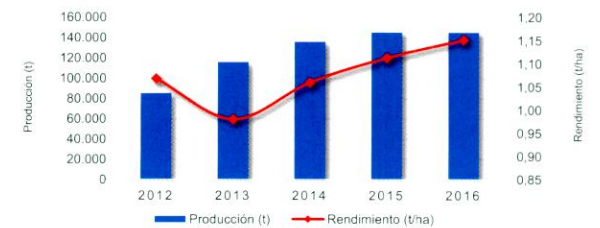

Área Sembrada y Área Cosechada del Cultivo de Arroz Mecanizado 2012-2016

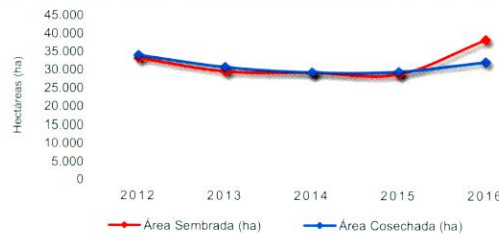

Producción y Rendimiento del Cultivo de Arroz Mecanizado 2012-2016

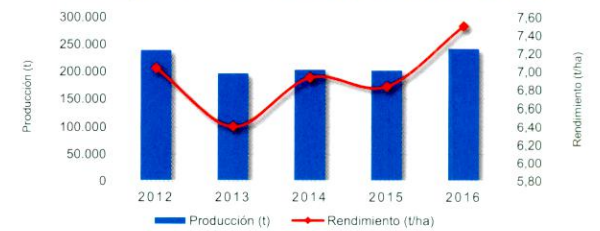

Área Sembrada y Área Cosechada del Cultivo de Plátano 2012-2016



Producción y Rendimiento del Cultivo de Plátano 2012-2016

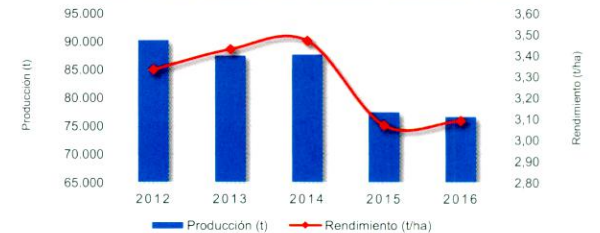

Huila

Evaluaciones Agropecuarias Municipales



Área Sembrada, Área Cosechada, Producción y Rendimiento del Cultivo de Café en Huila Año 2016

Municipio	Área Sembrada (ha)	Área Cosechada (ha)	Producción (t)*	Rendimiento (t/ha)
TOTAL	151.866	126.052	145.154	1,2
Pitalito	19.119	15.931	18.440	1,2
Acevedo	14.634	11.774	14.049	1,2
La Plata	11.403	9.305	10.885	1,2
Garzón	9.680	8.048	9.177	1,1
San Agustín	6.985	5.871	6.701	1,1
Suaza	6.920	5.556	6.643	1,2
Algeciras	5.895	4.819	5.645	1,2
Gigante	5.611	4.623	5.376	1,2
Guadalupe	5.189	4.233	5.021	1,2
Timaná	5.033	4.164	4.829	1,2
Otros Municipios	61.397	51.726	58.390	1,1

FUENTE: Ministerio de Agricultura y Desarrollo Rural, Secretarías de Agricultura Departamentales, Alcaldías Municipales. * Producción expresada en café verde

Municipios con Área Sembrada del Cultivo de Café en 2016

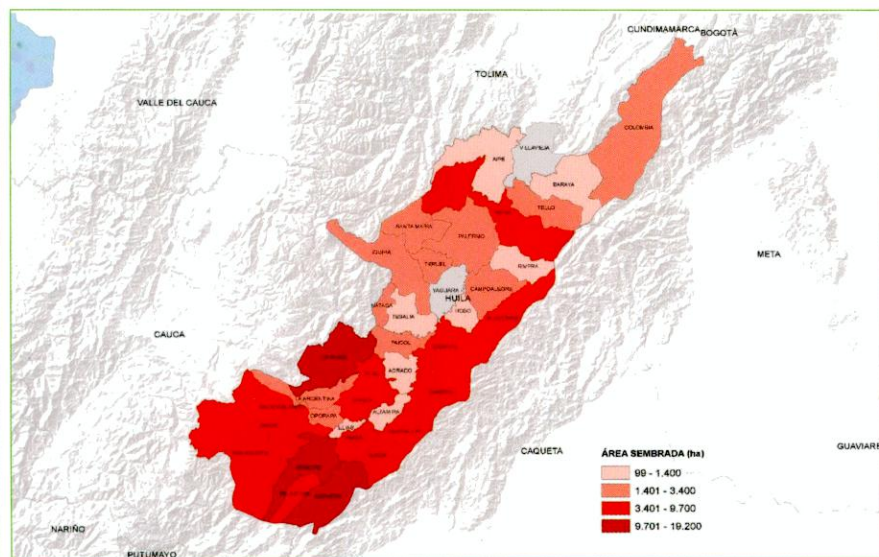

Área Sembrada, Área Cosechada, Producción y Rendimiento del Cultivo de Arroz Mecanizado en Huila Año 2016

Municipio	Área Sembrada (ha)	Área Cosechada (ha)	Producción (t)*	Rendimiento (t/ha)
TOTAL	38.387	32.269	242.147	7,5
Campoalegre	13.646	11.357	88.838	7,8
Palermo	8.341	6.945	50.964	7,3
Villavieja	4.079	3.784	26.899	7,1
Tello	2.753	2.105	15.268	7,3
Yaguará	2.734	1.757	13.860	7,9
Tesalia	1.581	1.042	7.610	7,3
Aipe	1.538	1.279	9.554	7,5
Neiva	1.263	1.053	8.133	7,7
Rivera	730	608	4.373	7,2
Paicol	468	450	3.275	7,3
Otros Municipios	1.255	1.889	13.374	7,1

FUENTE: Ministerio de Agricultura y Desarrollo Rural, Secretarías de Agricultura Departamentales, Alcaldías Municipales. * Producción expresada en paddy verde

Municipios con Área Sembrada del Cultivo de Arroz Mecanizado en 2016

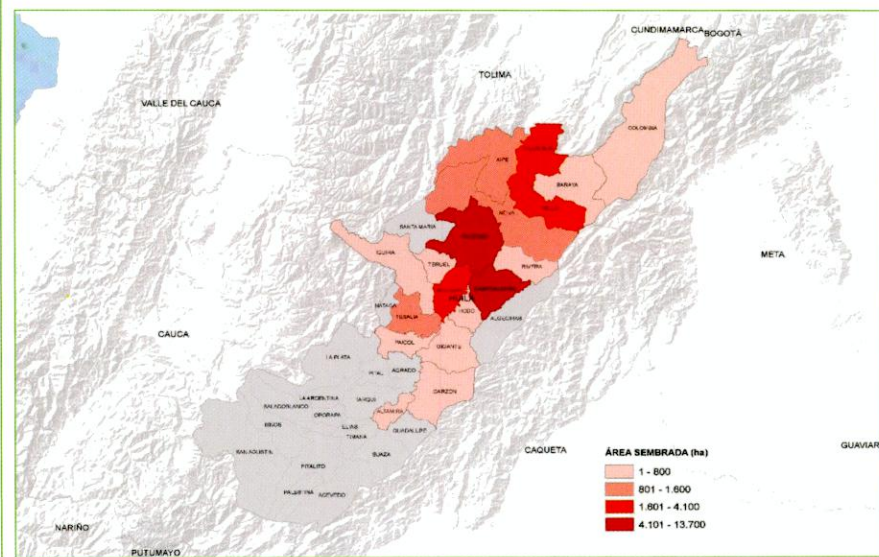

Huila

Evaluaciones Agropecuarias Municipales



Área Sembrada, Área Cosechada, Producción y Rendimiento del Cultivo de Plátano en Huila Año 2016

Municipio	Área Sembrada (ha)	Área Cosechada (ha)	Producción (t) *	Rendimiento (t/ha)
TOTAL	26.438	24.799	76.672	3,1
Garzón	2.511	2.232	6.582	2,9
Pitalito	2.376	2.259	6.688	3,0
Acevedo	2.045	2.029	5.893	2,9
Tello	1.986	1.933	6.180	3,2
Gigante	1.800	1.530	4.463	2,9
Neiva	1.333	1.234	5.366	4,3
Algeciras	1.208	1.151	3.372	2,9
La Plata	1.156	1.042	3.314	3,2
Timaná	1.105	1.080	3.167	2,9
Guadalupe	959	929	2.992	3,2
Otros Municipios	9.960	9.382	28.655	3,1

FUENTE: Ministerio de Agricultura y Desarrollo Rural. Secretarías de Agricultura Departamentales. Alcaldías Municipales. * Producción expresada en fruto fresco

Municipios con Área Sembrada del Cultivo de Plátano en 2016

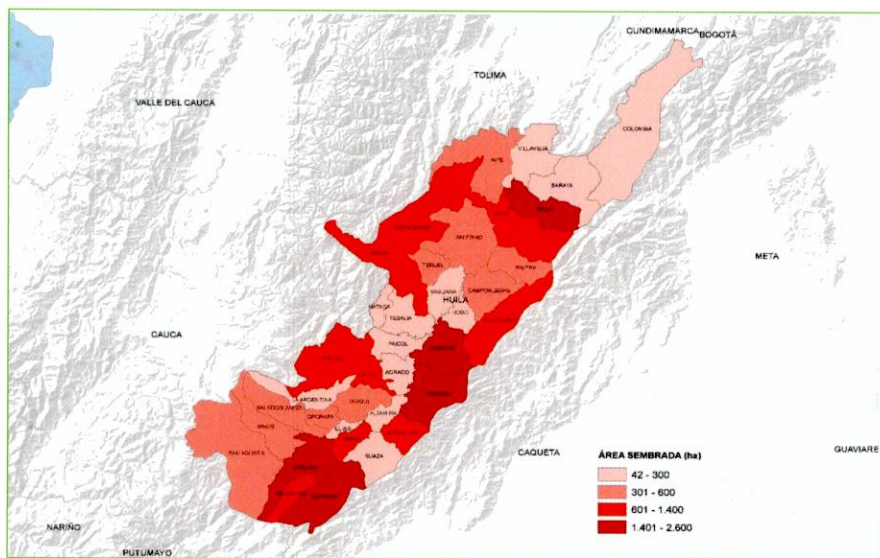

Área Sembrada, Área Cosechada, Producción y Rendimiento del Cultivo de Fríjol en Huila Año 2016

Municipio	Área Sembrada (ha)	Área Cosechada (ha)	Producción (t) *	Rendimiento (t/ha)
TOTAL	24.354	21.802	22.214	1,0
La Plata	4.300	3.935	4.165	1,1
Santa María	3.865	3.450	3.978	1,2
Pitalito	2.280	2.080	2.085	1,0
Neiva	2.010	1.790	1.797	1,0
Garzón	1.910	1.635	1.566	1,0
Colombia	1.110	1.020	977	1,0
San Agustín	930	775	871	1,1
Algeciras	795	677	663	1,0
Pital	775	725	802	1,1
Gigante	720	675	564	0,8
Otros Municipios	5.659	5.040	4.747	0,9

FUENTE: Ministerio de Agricultura y Desarrollo Rural. Secretarías de Agricultura Departamentales. Alcaldías Municipales. * Producción expresada en grano seco

Municipios con Área Sembrada del Cultivo de Fríjol en 2016

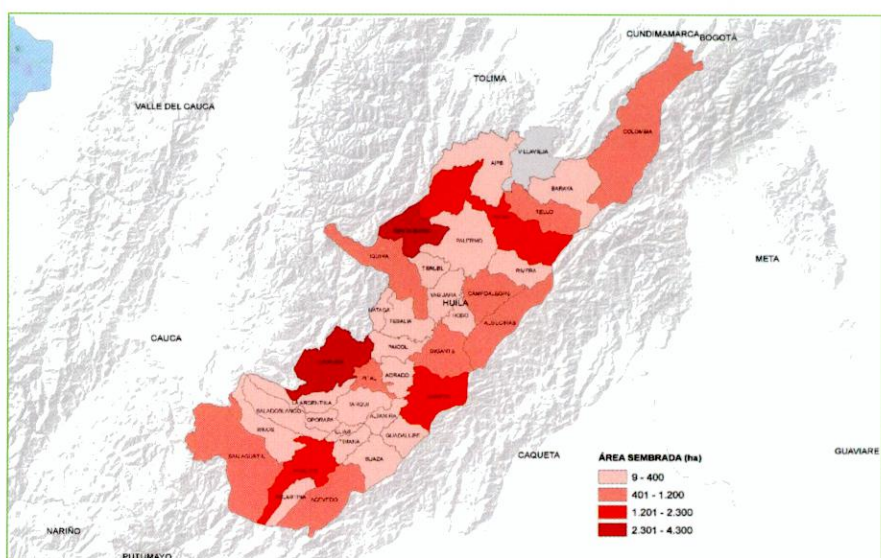

La Guajira

Evaluaciones Agropecuarias Municipales



GOBIERNO DE COLOMBIA

Principales Cultivos por Área Sembrada en 2016

Cultivo	Área Sembrada (ha)		Variación (%)	Participación (%)	Área Cosechada (ha)		Variación (%)	Participación (%)	Producción (t)		Variación (%)	Participación (%)	Rendimiento (t/ha)		Variación (%)
	2015	2016			2015	2016			2015	2016			2015	2016	
TOTAL	32.851	44.882	36,6	100,0	24.271	28.138	15,9	100,0	146.347	151.164	3,3	100,0	6,03	5,37	-10,9
Maíz Tradicional	8.914	15.963	79,1	35,6	5.434	5.557	2,3	19,7	8.581	6.495	-24,3	4,3	1,58	1,17	-26,0
Café	6.121	6.131	0,2	13,7	5.632	5.531	-1,8	19,7	4.317	4.387	1,6	2,9	0,77	0,79	3,5
Yuca	1.545	2.942	90,4	6,6	922	2.549	176,5	9,1	9.332	31.969	242,6	21,1	10,12	12,54	23,9
Arroz Mecanizado	2.233	2.807	25,7	6,3	1.905	2.052	7,7	7,3	8.775	10.722	22,2	7,1	4,61	5,22	13,4
Banano	2.392	2.637	10,2	5,9	2.069	2.392	15,6	8,5	73.187	47.840	-34,6	31,6	35,37	20,00	-43,4
Frijol	1.370	2.119	54,7	4,7	921	1.431	55,4	5,1	819	1.173	43,3	0,8	0,89	0,82	-7,8
Palma de Aceite	2.412	2.051	-15,0	4,6	1.671	1.566	-6,3	5,6	6.443	4.918	-23,7	3,3	3,86	3,14	-18,5
Ahuyama	1.543	1.955	26,7	4,4	544	863	58,6	3,1	3.296	4.644	40,9	3,1	6,06	5,38	-11,2
Plátano	1.594	1.767	10,9	3,9	1.489	1.330	-10,7	4,7	7.880	7.050	-10,5	4,7	5,29	5,30	0,2
Patilla	592	907	53,2	2,0	177	545	207,9	1,9	2.078	4.740	128,2	3,1	11,74	8,70	-25,9
Otros Cultivos	4.136	5.603	35,5	12,5	3.507	4.322	23,2	15,4	21.640	27.227	25,8	18,0	6,17	6,30	2,1

FUENTE: Ministerio de Agricultura y Desarrollo Rural. Secretarías de Agricultura Departamentales. Alcaldías Municipales.

Participación Principales Cultivos por Área Sembrada en 2016

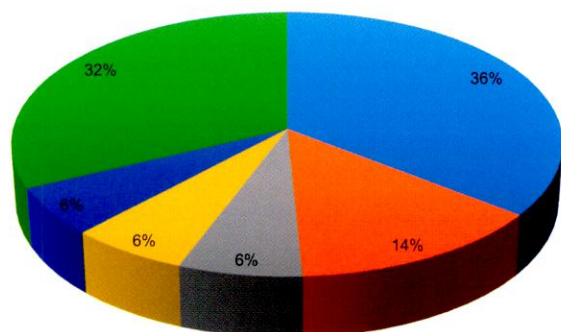

■ Maíz Tradicional ■ Café ■ Yuca
■ Arroz Mecanizado ■ Banano ■ Otros Cultivos

Área Sembrada y Área Cosechada del Cultivo de Maíz Tradicional 2012-2016

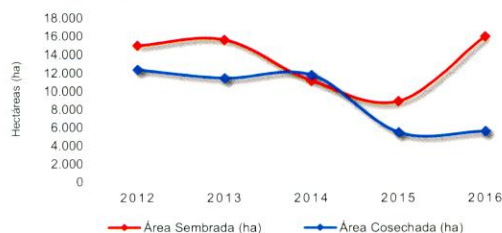

Producción y Rendimiento del Cultivo de Maíz Tradicional 2012-2016

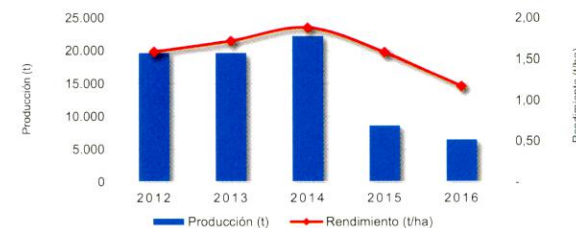

Área Sembrada y Área Cosechada del Cultivo de Café 2012-2016

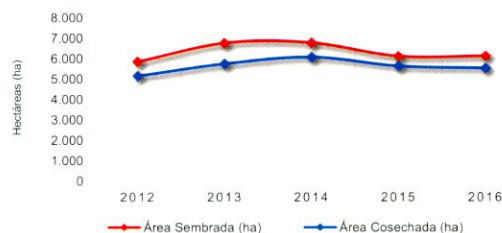

Producción y Rendimiento del Cultivo de Café 2012-2016

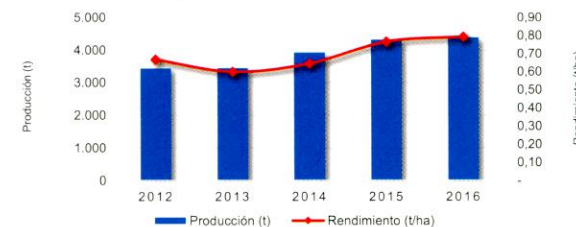

Área Sembrada y Área Cosechada del Cultivo de Yuca 2012-2016

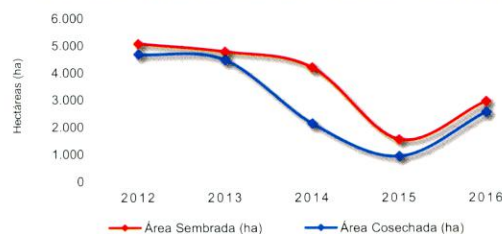

Producción y Rendimiento del Cultivo de Yuca 2012-2016

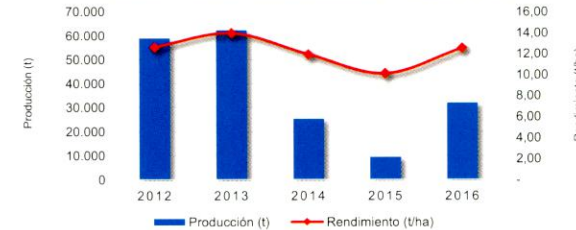

La Guajira

Evaluaciones Agropecuarias Municipales



Área Sembrada, Área Cosechada, Producción y Rendimiento del Cultivo de Maíz Tradicional en La Guajira Año 2016

Municipio	Área Sembrada (ha)	Área Cosechada (ha)	Producción (t) *	Rendimiento (t/ha)
TOTAL	15.963	5.557	6.495	1,2
Riohacha	4.536	1.184	477	0,4
Barrancas	1.977	814	1.151	1,4
Maicao	1.835	271	275	1,0
San Juan del Cesar	1.832	580	563	1,0
Dibulla	1.458	477	877	1,8
Villanueva	1.071	389	389	1,0
El Molino	1.060	458	719	1,6
Albania	775	400	480	1,2
Urumita	448	399	686	1,7
La Jagua del Pilar	436	283	425	1,5
Otros Municipios	535	302	454	1,5

FUENTE: Ministerio de Agricultura y Desarrollo Rural. Secretarías de Agricultura Departamentales. Alcaldías Municipales. * Producción expresada en grano seco

Municipios con Área Sembrada del Cultivo de Maíz Tradicional en 2016

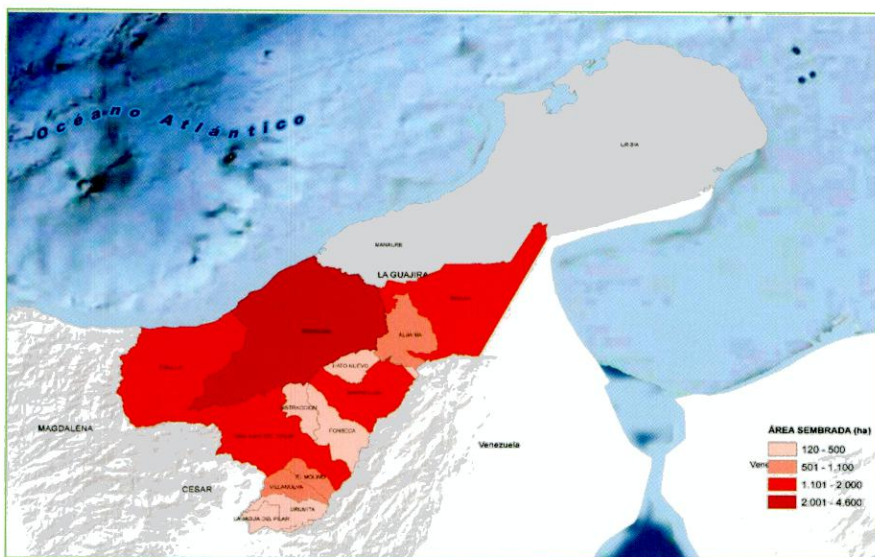

Área Sembrada, Área Cosechada, Producción y Rendimiento del Cultivo de Café en La Guajira Año 2016

Municipio	Área Sembrada (ha)	Área Cosechada (ha)	Producción (t) *	Rendimiento (t/ha)
TOTAL	6.131	5.531	4.387	0,8
Urumita	1.439	1.342	929	0,7
Villanueva	1.184	1.036	841	0,8
Barrancas	744	644	582	0,9
La Jagua del Pilar	699	613	517	0,8
San Juan del Cesar	505	491	346	0,7
El Molino	401	381	251	0,7
Riohacha	400	364	297	0,8
Fonseca	363	337	297	0,9
Dibulla	253	209	220	1,1
Hatonuevo	143	115	109	0,9

FUENTE: Ministerio de Agricultura y Desarrollo Rural. Secretarías de Agricultura Departamentales. Alcaldías Municipales. * Producción expresada en café verde

Municipios con Área Sembrada del Cultivo de Café en 2016

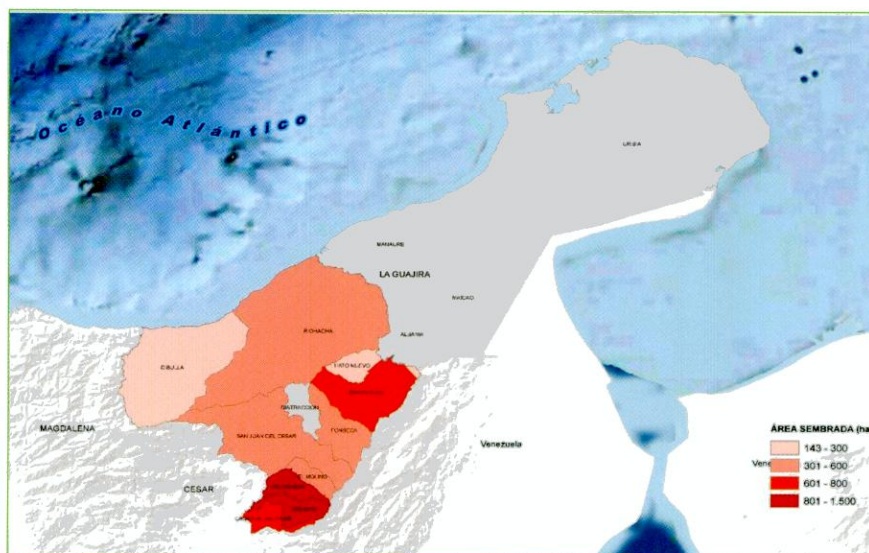

La Guajira

Evaluaciones Agropecuarias Municipales



GOBIERNO DE COLOMBIA

Área Sembrada, Área Cosechada, Producción y Rendimiento del Cultivo de Yuca en La Guajira Año 2016

Municipio	Área Sembrada (ha)	Área Cosechada (ha)	Producción (t) *	Rendimiento (t/ha)
TOTAL	2.942	2.549	31.969	12,5
Riohacha	1.261	1.092	13.104	12,0
San Juan del Cesar	614	534	8.010	15,0
Dibulla	315	286	3.432	12,0
Fonseca	204	173	1.730	10,0
Distracción	120	95	950	10,0
Maicao	108	95	1.425	15,0
Villanueva	72	65	780	12,0
Barrancas	65	55	550	10,0
Urumita	48	42	504	12,0
Albania	40	35	350	10,0
Otros Municipios	95	77	1.134	14,7

FUENTE: Ministerio de Agricultura y Desarrollo Rural. Secretarías de Agricultura Departamentales. Alcaldías Municipales. * Producción expresada en tuberculo fresco

Municipios con Área Sembrada del Cultivo de Yuca en 2016

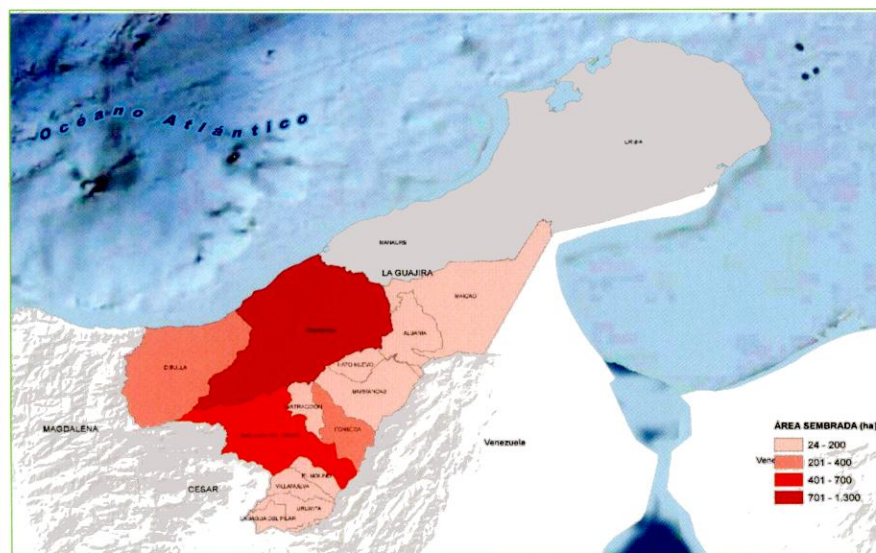

Área Sembrada, Área Cosechada, Producción y Rendimiento del Cultivo de Arroz Mecanizado en La Guajira Año 2016

Municipio	Área Sembrada (ha)	Área Cosechada (ha)	Producción (t) *	Rendimiento (t/ha)
TOTAL	2.807	2.052	10.722	5,2
Distracción	1.259	644	3.648	5,7
Fonseca	1.165	774	4.317	5,6
Dibulla	292	592	2.559	4,3
Barrancas	92	42	198	4,7

FUENTE: Ministerio de Agricultura y Desarrollo Rural. Secretarías de Agricultura Departamentales. Alcaldías Municipales. * Producción expresada en paddy verde

Municipios con Área Sembrada del Cultivo de Arroz Mecanizado en 2016

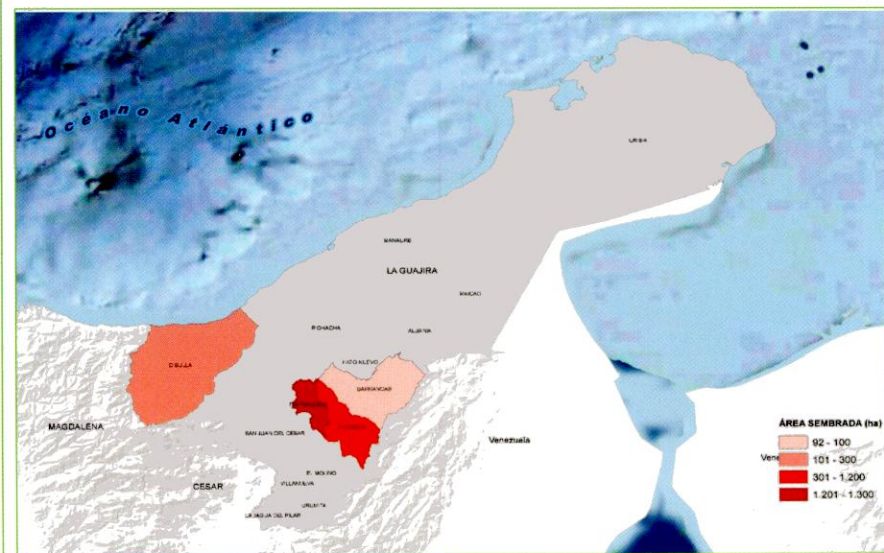

Magdalena

Evaluaciones Agropecuarias Municipales



Principales Cultivos por Área Sembrada en 2016

Cultivo	Área Sembrada (ha)		Variación (%)	Participación (%)	Área Cosechada (ha)		Variación (%)	Participación (%)	Producción (t)		Variación (%)	Participación (%)	Rendimiento (t/ha)		Variación (%)	
	2015	2016			2015	2016			2015	2016			2015	2016		
TOTAL	142.892	156.271	9,4	100,0	127.323	126.200	-0,9	100,0	814.931	838.518	2,9	100,0	6,40	6,64	3,8	
Palma de Aceite	45.209	45.115	-	28,9	40.724	40.807	0,2	32,3	131.787	123.976	-	14,8	3,24	3,04	-	6,1
Maíz Tradicional	26.398	29.608	12,2	18,9	25.325	20.571	-	16,3	28.728	20.529	-	2,4	1,13	1,00	-	12,0
Café	20.392	20.517	0,6	13,1	17.996	17.746	-	14,1	16.691	17.031	2,0	2,0	0,93	0,96	3,5	
Yuca	17.078	18.693	9,5	12,0	13.310	15.456	16,1	12,2	99.201	117.579	18,5	14,0	7,45	7,61	2,1	
Banano	12.414	12.414	-	7,9	11.071	11.136	0,6	8,8	396.858	413.790	4,3	49,3	35,85	37,16	3,7	
Arroz Mecanizado	2.077	6.107	194,0	3,9	1.782	3.565	100,0	2,8	8.167	18.126	121,9	2,2	4,58	5,08	11,0	
Frijol	1.553	3.895	150,8	2,5	1.458	1.783	22,3	1,4	713	847	18,9	0,1	0,49	0,48	-	2,7
Plátano	3.300	3.360	1,8	2,2	2.912	2.823	-	2,2	19.520	18.198	-	2,2	6,70	6,45	-	3,8
Cítricos	3.095	3.248	4,9	2,1	2.879	2.904	0,9	2,3	49.649	48.526	-	5,8	17,25	16,71	-	3,1
Mango	2.667	2.845	6,7	1,8	2.369	2.339	-	1,9	22.504	22.086	-	2,6	9,50	9,44	-	0,6
Otros Cultivos	8.709	10.468	20,2	6,7	7.497	7.070	-	5,6	41.112	37.829	-	4,5	5,48	5,35	-	2,4

FUENTE: Ministerio de Agricultura y Desarrollo Rural. Secretarías de Agricultura Departamentales, Alcaldías Municipales.

Participación Principales Cultivos por Área Sembrada en 2016

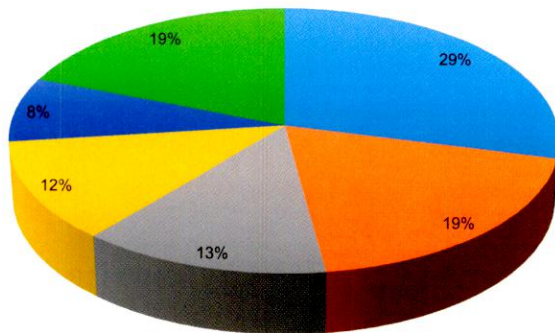

■ Palma de Aceite ■ Maíz Tradicional ■ Café
■ Yuca ■ Banano ■ Otros Cultivos

Área Sembrada y Área Cosechada del Cultivo de Palma de Aceite 2012-2016

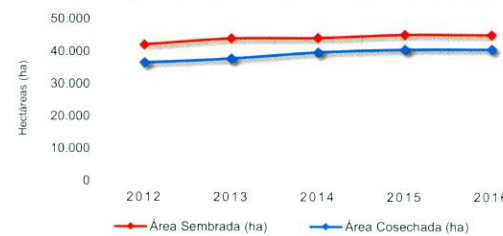

Producción y Rendimiento del Cultivo de Palma de Aceite 2012-2016

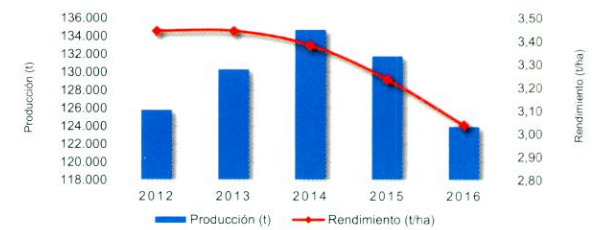

Área Sembrada y Área Cosechada del Cultivo de Maíz Tradicional 2012-2016



Producción y Rendimiento del Cultivo de Maíz Tradicional 2012-2016

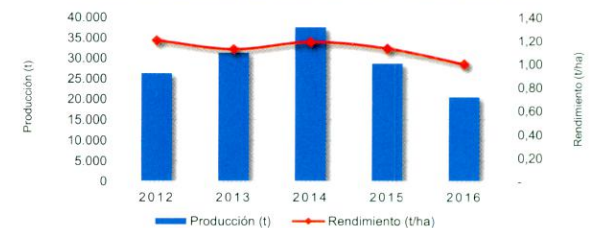

Área Sembrada y Área Cosechada del Cultivo de Café 2012-2016

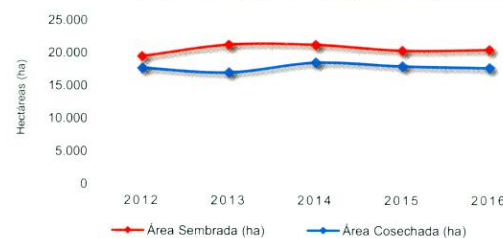

Producción y Rendimiento del Cultivo de Café 2012-2016

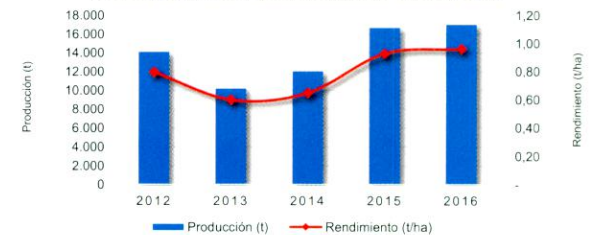

Magdalena

Evaluaciones Agropecuarias Municipales



Área Sembrada, Área Cosechada, Producción y Rendimiento del Cultivo de Palma de Aceite en Magdalena Año 2016

Municipio	Área Sembrada (ha)	Área Cosechada (ha)	Producción (t) *	Rendimiento (t/ha)
TOTAL	45.115	40.807	123.976	3,0
Zona Bananera	12.160	11.260	34.906	3,1
El Retén	8.546	6.746	20.913	3,1
Aracataca	5.960	5.911	18.442	3,1
Pivijay	5.018	5.018	12.645	2,5
Puebloviejo	4.295	4.005	12.496	3,1
Algarrobo	3.614	3.204	9.996	3,1
El Piñón	2.135	1.790	5.585	3,1
Sabanas de San Ángel	1.106	1.050	3.276	3,1
Ariguaní	810	800	2.480	3,1
Fundación	705	560	1.792	3,2
Otros Municipios	766	463	1.445	3,1

FUENTE: Ministerio de Agricultura y Desarrollo Rural. Secretarías de Agricultura Departamentales. Alcaldías Municipales. * Producción expresada en aceite crudo

Municipios con Área Sembrada del Cultivo de Palma de Aceite en 2016

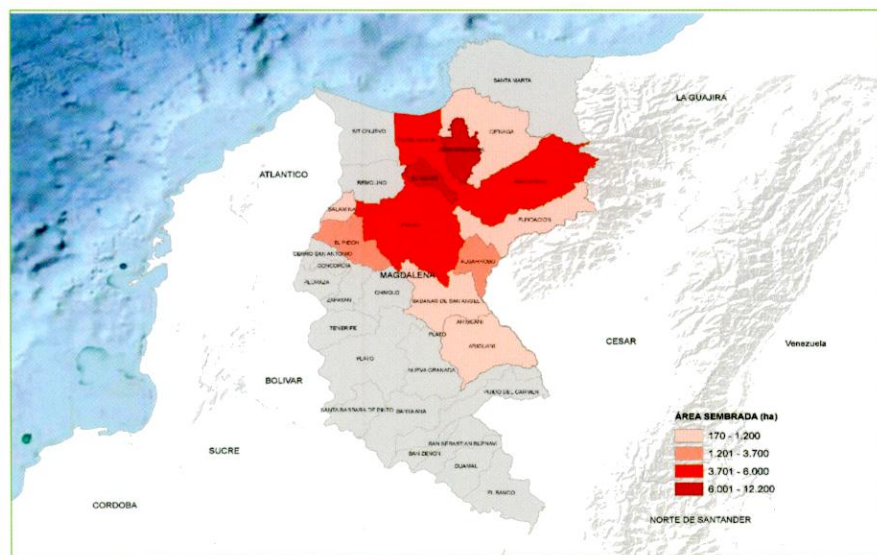

Área Sembrada, Área Cosechada, Producción y Rendimiento del Cultivo de Maíz Tradicional en Magdalena Año 2016

Municipio	Área Sembrada (ha)	Área Cosechada (ha)	Producción (t) *	Rendimiento (t/ha)
TOTAL	29.608	20.571	20.529	1,0
Pedraza	2.200	1.600	1.600	1,0
San Sebastián de Buenavista	2.050	1.740	1.828	1,1
Cerro de San Antonio	1.700	630	645	1,0
Ciénaga	1.600	1.090	1.345	1,2
Guamal	1.540	1.000	770	0,8
Fundación	1.500	1.030	971	0,9
San Zenón	1.500	900	630	0,7
Santa Ana	1.450	950	795	0,8
Sabanas de San Ángel	1.300	650	694	1,1
Zapayán	1.270	505	505	1,0
Otros Municipios	13.498	10.476	10.746	1,0

FUENTE: Ministerio de Agricultura y Desarrollo Rural. Secretarías de Agricultura Departamentales. Alcaldías Municipales. * Producción expresada en grano seco

Municipios con Área Sembrada del Cultivo de Maíz Tradicional en 2016

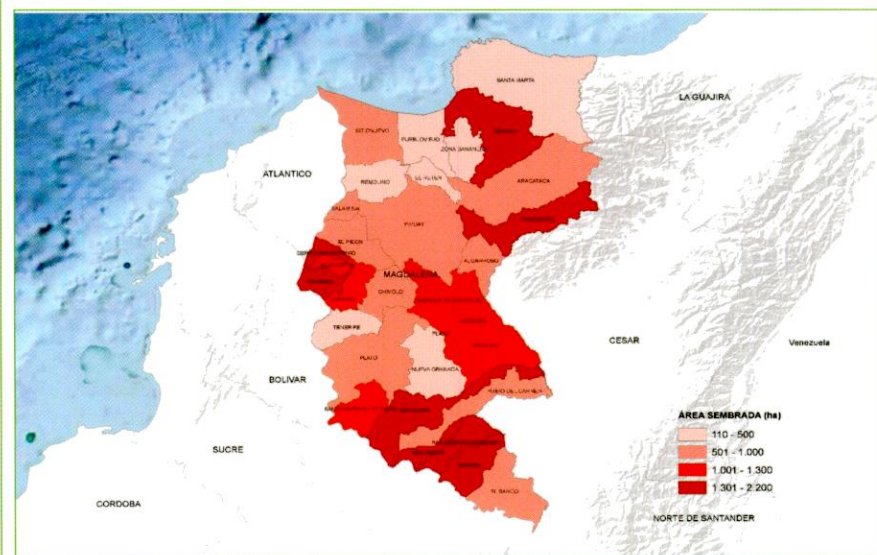

Magdalena

Evaluaciones Agropecuarias Municipales



GOBIERNO DE COLOMBIA

Área Sembrada, Área Cosechada, Producción y Rendimiento del Cultivo de Café en Magdalena Año 2016

Municipio	Área Sembrada (ha)	Área Cosechada (ha)	Producción (t) *	Rendimiento (t/ha)
TOTAL	20.517	17.746	17.031	1,0
Ciénaga	11.691	10.093	9.920	1,0
Santa Marta	5.059	4.451	3.970	0,9
Fundación	2.666	2.361	2.178	0,9
Aracataca	1.100	840	962	1,1

FUENTE: Ministerio de Agricultura y Desarrollo Rural. Secretarías de Agricultura Departamentales. Alcaldías Municipales. * Producción expresada en café verde

Municipios con Área Sembrada del Cultivo de Café en 2016

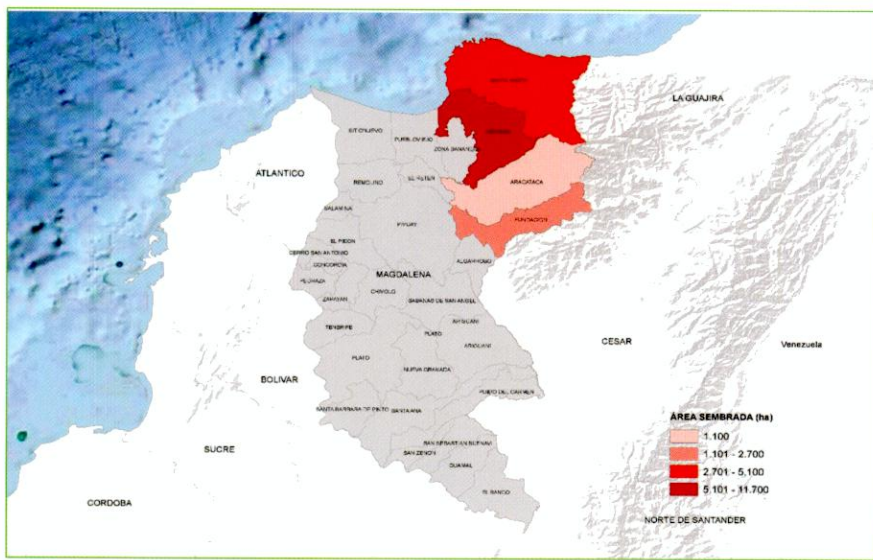

Área Sembrada, Área Cosechada, Producción y Rendimiento del Cultivo de Yuca en Magdalena Año 2016

Municipio	Área Sembrada (ha)	Área Cosechada (ha)	Producción (t) *	Rendimiento (t/ha)
TOTAL	18.693	15.456	117.579	7,6
San Sebastián de Buenavista	1.300	1.250	10.000	8,0
Santa Ana	1.250	800	5.600	7,0
Salamina	1.200	1.100	9.350	8,5
Pivijay	960	900	9.000	10,0
Pedraza	900	870	6.003	6,9
Guamal	850	750	6.000	8,0
Zapayán	850	810	5.427	6,7
Fundación	800	750	4.500	6,0
Plato	730	680	5.440	8,0
Cerro de San Antonio	700	640	5.440	8,5
Otros Municipios	9.153	6.906	50.819	7,4

FUENTE: Ministerio de Agricultura y Desarrollo Rural. Secretarías de Agricultura Departamentales. Alcaldías Municipales. * Producción expresada en tubérculo fresco

Municipios con Área Sembrada del Cultivo de Yuca en 2016

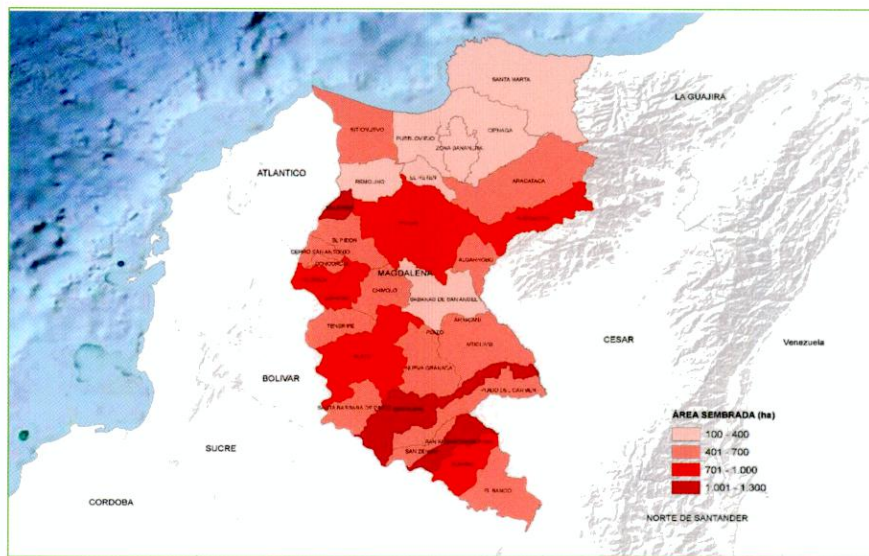

Meta

Evaluaciones Agropecuarias Municipales



Principales Cultivos por Área Sembrada en 2016

Cultivo	Área Sembrada (ha)		Variación (%)	Participación (%)	Área Cosechada (ha)		Variación (%)	Participación (%)	Producción (t)		Variación (%)	Participación (%)	Rendimiento (t/ha)		Variación (%)
	2015	2016			2015	2016			2015	2016			2015	2016	
TOTAL	436.536	527.750	20,9	100,0	330.993	390.759	18,1	100,0	2.437.167	3.395.225	39,3	100,0	7,36	8,69	18,0
Palma de Aceite	221.266	221.090	- 0,1	41,9	153.054	153.246	0,1	39,2	509.048	478.790	- 5,9	14,1	3,33	3,12	- 6,1
Maíz Tecnificado	35.349	79.150	123,9	15,0	31.550	63.484	101,2	16,2	201.621	420.462	108,5	12,4	6,39	6,62	3,6
Arroz Mecanizado	63.521	77.335	21,7	14,7	55.861	79.005	41,4	20,2	283.648	413.260	45,7	12,2	5,08	5,23	3,0
Soya	18.810	28.237	50,1	5,4	22.528	21.630	- 4,0	5,5	58.214	54.895	- 5,7	1,6	2,58	2,54	- 1,8
Plátano	16.944	24.412	44,1	4,6	15.009	15.060	0,3	3,9	256.197	274.197	7,0	8,1	17,07	18,21	6,7
Caucho	19.859	21.846	10,0	4,1	1.783	2.433	36,5	0,6	3.509	3.496	- 0,4	0,1	1,97	1,44	- 27,0
Caña Azucarera	9.065	17.408	92,0	3,3	7.065	14.797	109,4	3,8	593.460	1.242.931	109,4	36,6	84,00	84,00	-
Cacao	7.340	10.359	41,1	2,0	5.416	5.076	- 6,3	1,3	3.201	3.358	4,9	0,1	0,59	0,66	11,9
Cítricos	6.522	9.602	47,2	1,8	5.888	5.612	- 4,7	1,4	109.175	83.394	- 23,6	2,5	18,54	14,86	- 19,9
Yuca	5.419	6.969	28,6	1,3	5.409	6.544	21,0	1,7	88.577	103.174	16,5	3,0	16,38	15,77	- 3,7
Otros Cultivos	32.442	31.342	- 3,4	5,9	27.431	23.873	- 13,0	6,1	330.518	317.267	- 4,0	9,3	12,05	13,29	10,3

FUENTE: Ministerio de Agricultura y Desarrollo Rural. Secretarías de Agricultura Departamentales. Alcaldías Municipales.

Participación Principales Cultivos por Área Sembrada en 2016

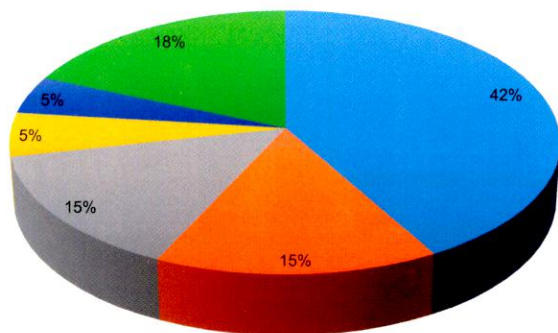

■ Palma de Aceite ■ Maíz Tecnificado ■ Arroz Mecanizado
■ Soya ■ Plátano ■ Otros Cultivos

Área Sembrada y Área Cosechada del Cultivo de Palma de Aceite 2012-2016

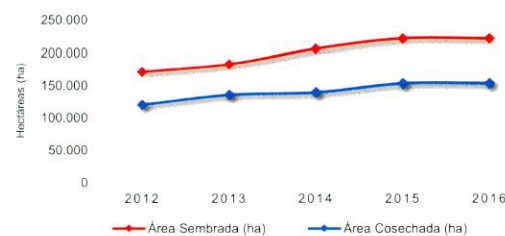

Producción y Rendimiento del Cultivo de Palma de Aceite 2012-2016

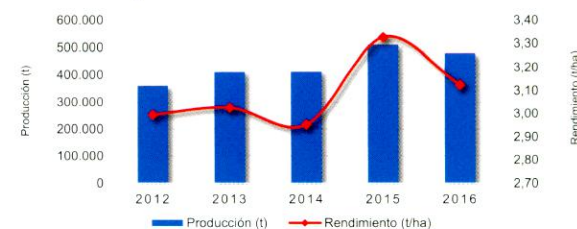

Área Sembrada y Área Cosechada del Cultivo de Maíz Tecnificado 2012-2016

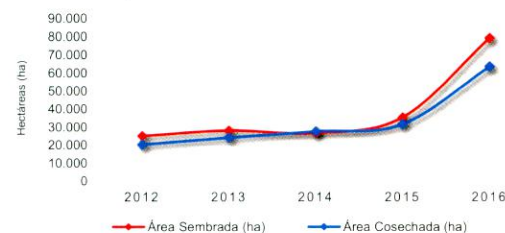

Producción y Rendimiento del Cultivo de Maíz Tecnificado 2012-2016

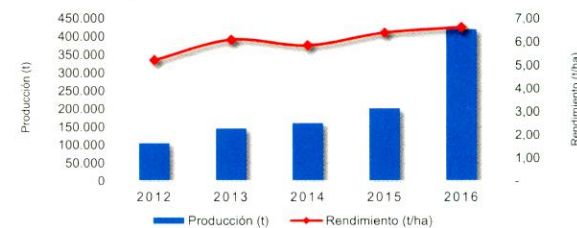

Área Sembrada y Área Cosechada del Cultivo de Arroz Mecanizado 2012-2016

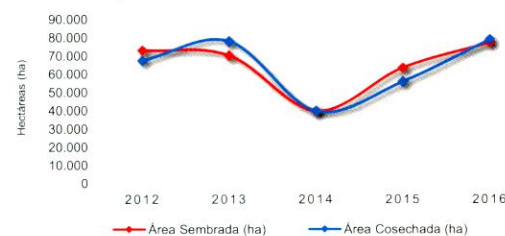

Producción y Rendimiento del Cultivo de Arroz Mecanizado 2012-2016

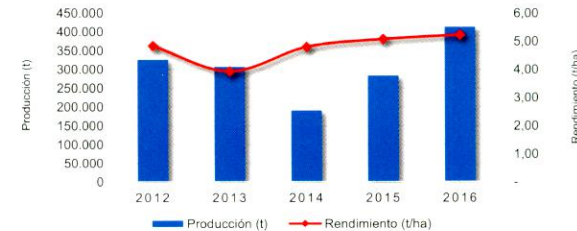

Meta

Evaluaciones Agropecuarias Municipales



Área Sembrada, Área Cosechada, Producción y Rendimiento del Cultivo de Palma de Aceite en Meta Año 2016

Municipio	Área Sembrada (ha)	Área Cosechada (ha)	Producción (t) *	Rendimiento (t/ha)
TOTAL	221.090	153.246	478.790	3,1
San Carlos de Guaroa	44.550	22.399	70.109	3,1
Puerto Gaitán	33.000	25.000	78.250	3,1
Acacias	19.835	16.835	52.694	3,1
Cabuyaro	19.492	16.492	51.620	3,1
Barranca de Upía	13.759	13.439	42.064	3,1
Castilla la Nueva	13.650	11.950	37.404	3,1
Puerto Rico	11.536	10.400	32.552	3,1
Cumaral	10.881	9.792	30.649	3,1
Puerto Concordia	9.613	1.517	4.748	3,1
Vistahermosa	9.437	5.300	16.589	3,1
Otros Municipios	35.337	20.122	62.112	3,1

FUENTE: Ministerio de Agricultura y Desarrollo Rural. Secretarías de Agricultura Departamentales. Alcaldías Municipales. * Producción expresada en aceite crudo

Municipios con Área Sembrada del Cultivo de Palma de Aceite en 2016

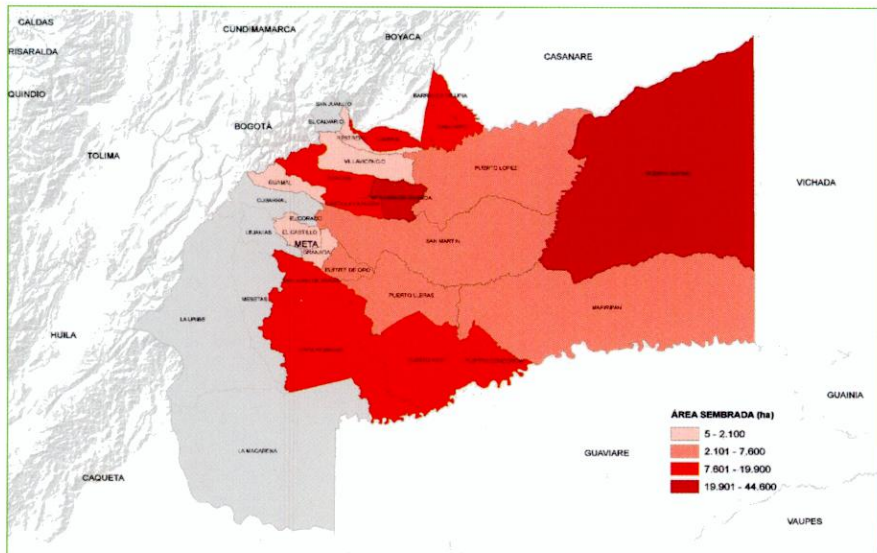

Área Sembrada, Área Cosechada, Producción y Rendimiento del Cultivo de Maíz Tecnificado en Meta Año 2016

Municipio	Área Sembrada (ha)	Área Cosechada (ha)	Producción (t) *	Rendimiento (t/ha)
TOTAL	79.150	63.484	420.462	6,6
Puerto Gaitán	50.000	35.200	241.200	6,9
Puerto López	11.570	9.233	60.648	6,6
Fuente de Oro	4.900	3.767	24.305	6,5
Granada	4.247	4.562	29.639	6,5
Villavicencio	3.700	4.100	24.600	6,0
Barranca de Upía	980	490	1.666	3,4
Puerto Lleras	970	1.213	7.791	6,4
Vistahermosa	850	1.197	7.820	6,5
Lejanías	625	976	6.494	6,7
Cabuyaro	280	280	1.120	4,0
Otros Municipios	1.028	2.466	15.180	6,2

FUENTE: Ministerio de Agricultura y Desarrollo Rural. Secretarías de Agricultura Departamentales. Alcaldías Municipales. * Producción expresada en grano seco

Municipios con Área Sembrada del Cultivo de Maíz Tecnificado en 2016

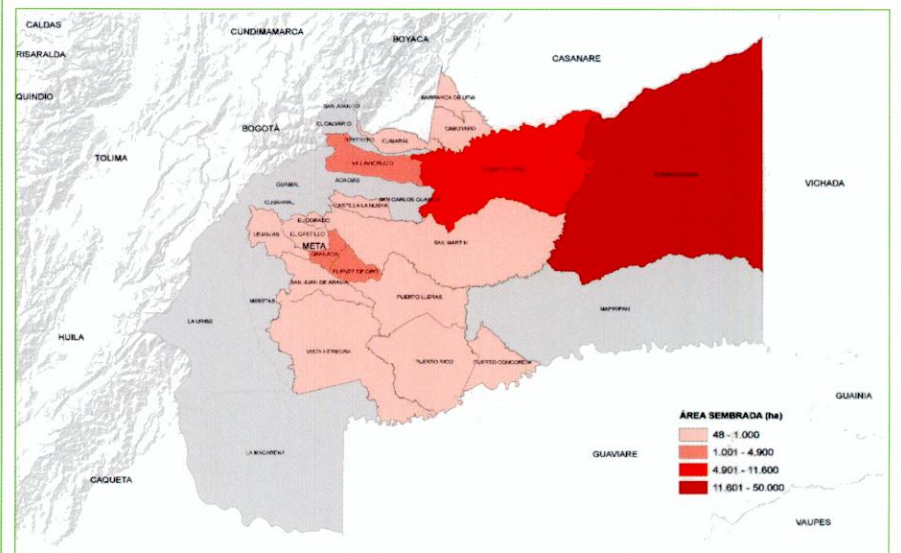

Meta

Evaluaciones Agropecuarias Municipales

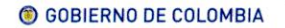

Área Sembrada, Área Cosechada, Producción y Rendimiento del Cultivo de Arroz Mecanizado en Meta Año 2016

Municipio	Área Sembrada (ha)	Área Cosechada (ha)	Producción (t) *	Rendimiento (t/ha)
TOTAL	77.335	79.005	413.260	5,2
Puerto López	18.038	18.496	90.318	4,9
Fuente de Oro	10.852	10.321	59.602	5,8
Puerto Gaitán	8.599	8.499	46.762	5,5
Cabuyaro	8.012	9.297	45.864	4,9
Villavicencio	7.571	7.574	38.443	5,1
Castilla la Nueva	4.031	4.478	23.432	5,2
Cumaral	3.866	4.152	22.110	5,3
Granada	3.312	3.231	18.365	5,7
San Carlos de Guaroa	3.243	2.946	15.001	5,1
Vistahermosa	3.180	3.033	16.592	5,5
Otros Municipios	6.631	6.978	36.772	5,3

FUENTE: Ministerio de Agricultura y Desarrollo Rural. Secretarías de Agricultura Departamentales. Alcaldías Municipales. * Producción expresada en paddy verde

Municipios con Área Sembrada del Cultivo de Arroz Mecanizado en 2016

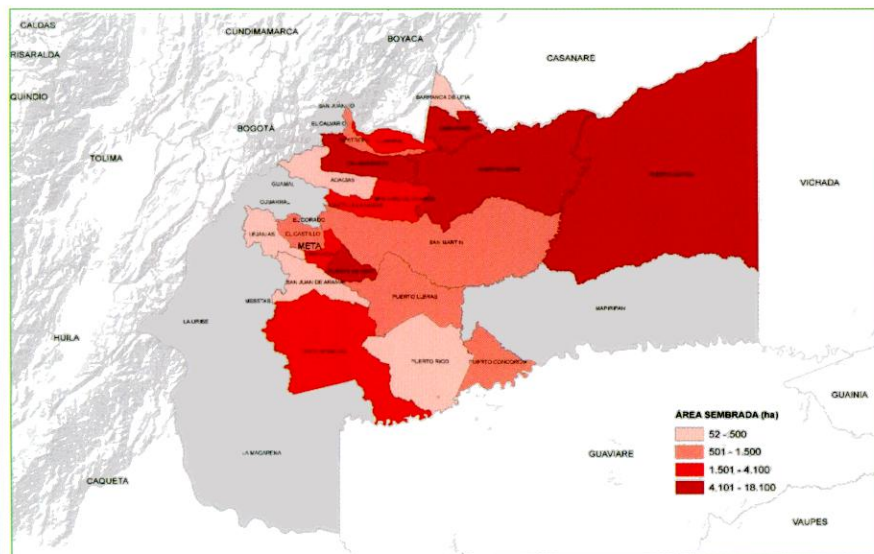

Área Sembrada, Área Cosechada, Producción y Rendimiento del Cultivo de Soya en Meta Año 2016

Municipio	Área Sembrada (ha)	Área Cosechada (ha)	Producción (t) *	Rendimiento (t/ha)
TOTAL	28.237	21.630	54.895	2,5
Puerto Gaitán	17.000	10.750	26.875	2,5
Puerto López	9.517	7.005	19.733	2,8
Villavicencio	1.600	950	2.375	2,5
Puerto Lleras	100	280	560	2,0
Cabuyaro	20	125	313	2,5
Fuente de Oro		860	1.720	2,0
Granada		980	1.960	2,0
Lejanías		120	240	2,0
Vistahermosa		560	1.120	2,0

FUENTE: Ministerio de Agricultura y Desarrollo Rural. Secretarías de Agricultura Departamentales. Alcaldías Municipales. * Producción expresada en grano seco

Municipios con Área Sembrada del Cultivo de Soya en 2016

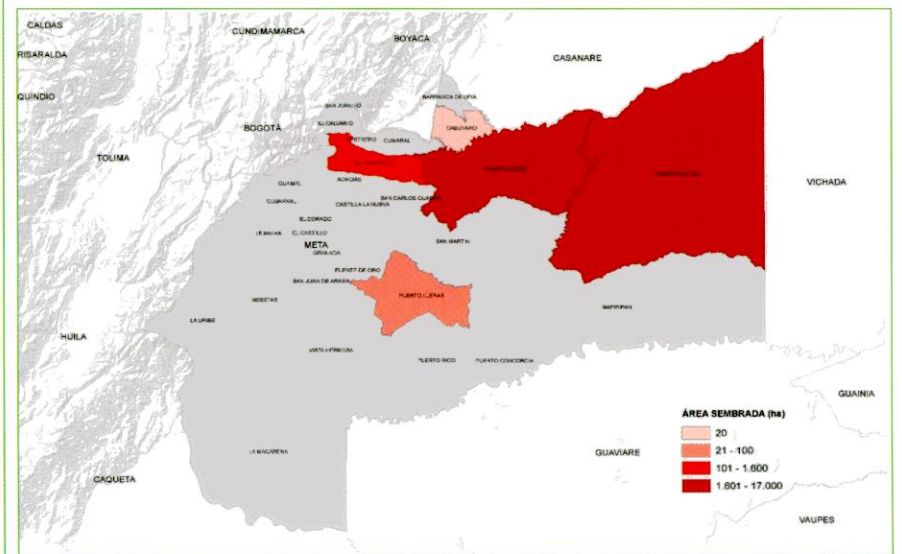

Nariño

Evaluaciones Agropecuarias Municipales



Principales Cultivos por Área Sembrada en 2016

Cultivo	Área Sembrada (ha)		Variación (%)	Participación (%)	Área Cosechada (ha)		Variación (%)	Participación (%)	Producción (t)		Variación (%)	Participación (%)	Rendimiento (t/ha)		Variación (%)
	2015	2016			2015	2016			2015	2016			2015	2016	
TOTAL	253.524	249.396	- 1,6	100,0	219.311	218.840	-0,2	100,0	1.284.331	1.333.899	3,9	100,0	5,86	6,10	4,1
Café	38.849	38.751	- 0,3	15,5	33.491	32.750	- 2,2	15,0	36.608	37.021	1,1	2,8	1,09	1,13	3,4
Papa	39.384	36.182	- 8,1	14,5	32.722	35.623	8,9	16,3	619.699	672.653	8,5	50,4	18,94	18,88	- 0,3
Plátano	27.654	25.372	- 8,3	10,2	24.475	21.699	- 11,3	9,9	142.290	126.409	- 11,2	9,5	5,81	5,83	0,2
Cacao	24.288	20.785	- 14,4	8,3	21.769	18.092	- 16,9	8,3	9.671	5.871	- 39,3	0,4	0,44	0,32	- 27,0
Palma de Aceite	17.486	19.111	9,3	7,7	14.486	15.911	9,8	7,3	14.968	24.430	63,2	1,8	1,03	1,54	48,6
Caña Panelera	15.000	17.157	14,4	6,9	13.204	11.008	- 16,6	5,0	100.225	70.941	- 29,2	5,3	7,59	6,44	- 15,1
Arveja	13.102	13.208	0,8	5,3	12.636	10.878	- 13,9	5,0	26.714	22.481	- 15,8	1,7	2,11	2,07	- 2,2
Frijol	14.018	12.615	- 10,0	5,1	12.410	11.942	- 3,8	5,5	12.026	10.962	- 8,8	0,8	0,97	0,92	- 5,3
Maíz Tradicional	12.426	11.992	- 3,5	4,8	10.413	11.152	7,1	5,1	11.609	12.804	10,3	1,0	1,11	1,15	3,0
Coco	8.065	8.057	- 0,1	3,2	7.788	7.274	- 6,6	3,3	53.399	50.413	- 5,6	3,8	6,86	6,93	1,1
Otros Cultivos	43.252	46.167	6,7	18,5	35.918	42.512	18,4	19,4	257.121	299.914	16,6	22,5	7,16	7,05	- 1,4

FUENTE: Ministerio de Agricultura y Desarrollo Rural. Secretarías de Agricultura Departamentales. Alcaldías Municipales.

Participación Principales Cultivos por Área Sembrada en 2016

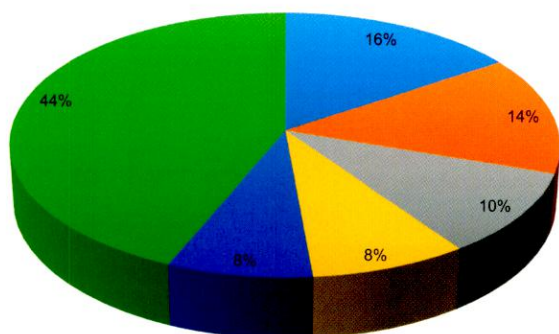

■ Café ■ Papa ■ Plátano ■ Cacao ■ Palma de Aceite ■ Otros Cultivos

Área Sembrada y Área Cosechada del Cultivo de Café 2012-2016

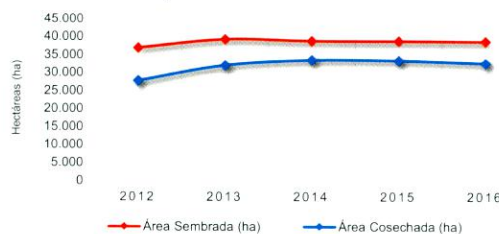

Producción y Rendimiento del Cultivo de Café 2012-2016

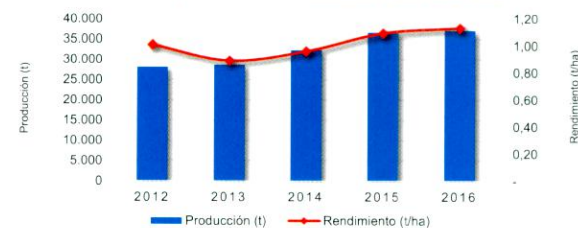

Área Sembrada y Área Cosechada del Cultivo de Papa 2012-2016

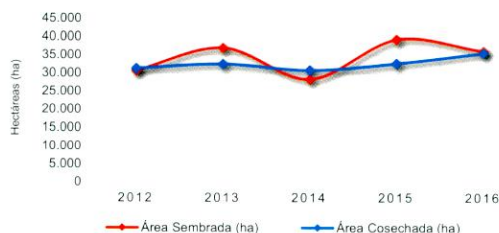

Producción y Rendimiento del Cultivo de Papa 2012-2016

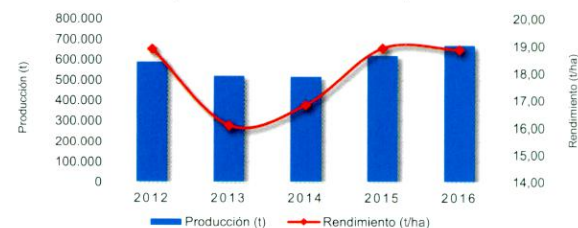

Área Sembrada y Área Cosechada del Cultivo de Plátano 2012-2016

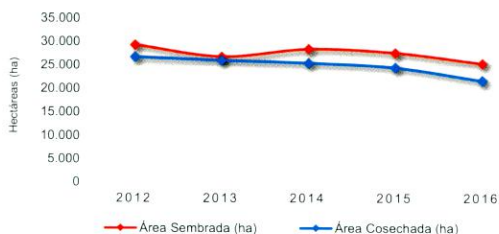

Producción y Rendimiento del Cultivo de Plátano 2012-2016

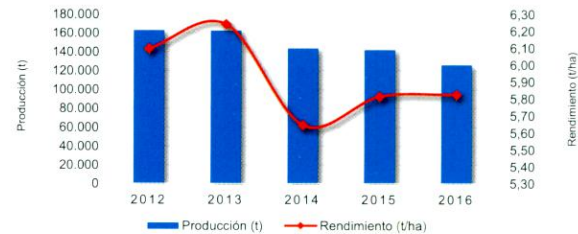

Nariño

Evaluaciones Agropecuarias Municipales



Área Sembrada, Área Cosechada, Producción y Rendimiento del Cultivo de Café en Nariño Año 2016

Municipio	Área Sembrada (ha)	Área Cosechada (ha)	Producción (t) *	Rendimiento (t/ha)
TOTAL	38.751	32.750	37.021	1,1
La Unión	4.988	4.120	4.822	1,2
San Lorenzo	3.489	2.987	3.383	1,1
Buesaco	3.204	2.744	3.074	1,1
Colón	2.559	2.040	2.455	1,2
El Tablón de Gómez	1.946	1.670	1.860	1,1
Arboleda	1.929	1.574	1.862	1,2
Albán	1.905	1.599	1.832	1,1
Consacá	1.837	1.563	1.733	1,1
Taminango	1.729	1.480	1.665	1,1
Sandoná	1.671	1.297	1.622	1,3
Otros Municipios	13.494	11.676	12.714	1,1

FUENTE: Ministerio de Agricultura y Desarrollo Rural. Secretarías de Agricultura Departamentales. Alcaldías Municipales. * Producción expresada en café verde

Municipios con Área Sembrada del Cultivo de Café en 2016

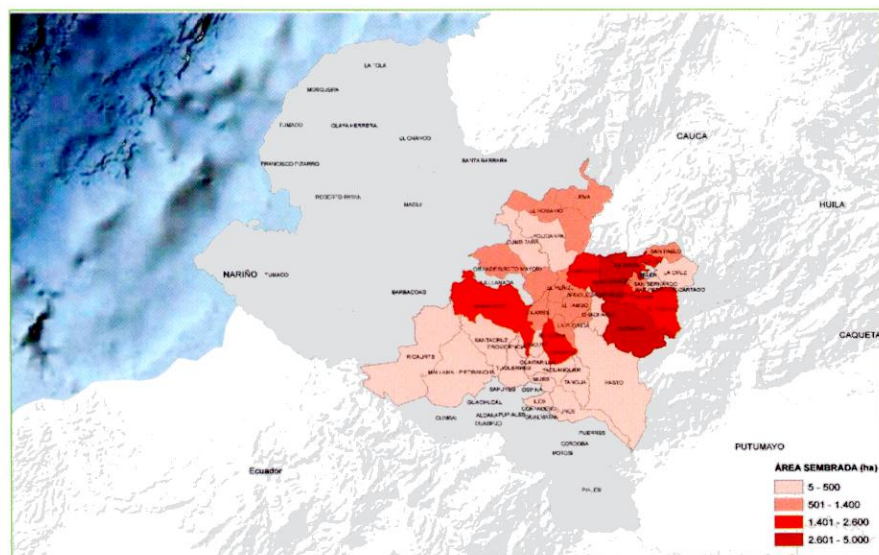

Área Sembrada, Área Cosechada, Producción y Rendimiento del Cultivo de Papa en Nariño Año 2016

Municipio	Área Sembrada (ha)	Área Cosechada (ha)	Producción (t) *	Rendimiento (t/ha)
TOTAL	36.182	35.623	672.653	18,9
Túquerres	7.712	6.806	157.776	23,2
Pasto	5.880	5.260	80.400	15,3
Pupiales	2.700	3.523	77.460	22,0
Ipiales	2.245	2.308	40.122	17,4
Ospina	2.206	2.627	56.411	21,5
Sapuyes	1.835	2.125	47.572	22,4
Iles	1.691	1.428	20.552	14,4
Gualmatán	1.320	1.290	25.320	19,6
Cumbal	1.237	777	9.762	12,6
Potosí	1.170	1.286	26.242	20,4
Otros Municipios	8.186	8.193	131.036	16,0

FUENTE: Ministerio de Agricultura y Desarrollo Rural. Secretarías de Agricultura Departamentales. Alcaldías Municipales. * Producción expresada en tubérculo fresco

Municipios con Área Sembrada del Cultivo de Papa en 2016

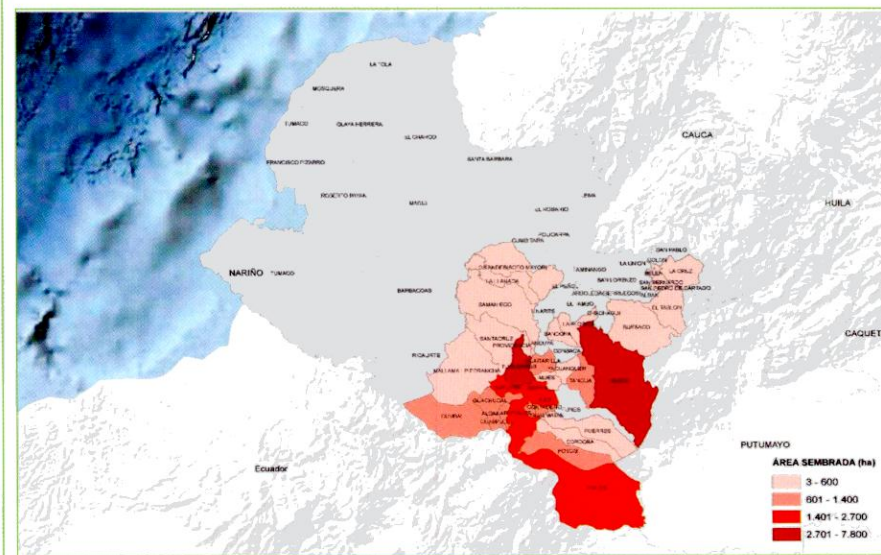

Nariño

Evaluaciones Agropecuarias Municipales



GOBIERNO DE COLOMBIA

Área Sembrada, Área Cosechada, Producción y Rendimiento del Cultivo de Plátano en Nariño Año 2016

Municipio	Área Sembrada (ha)	Área Cosechada (ha)	Producción (t) *	Rendimiento (t/ha)
TOTAL	25.372	21.699	126.409	5,8
San Andrés de Tumaco	7.000	5.000	40.000	8,0
El Charco	2.470	2.410	12.050	5,0
La Unión	2.010	1.910	9.045	4,7
Consacá	1.820	1.620	7.200	4,4
Los Andes	1.156	1.120	13.440	12,0
La Florida	1.155	993	4.935	5,0
Samaniego	1.145	1.100	6.600	6,0
Albán	915	795	2.783	3,5
Barbacoas	800	500	2.500	5,0
Roberto Payán	755	745	3.725	5,0
Otros Municipios	6.146	5.506	24.131	4,4

FUENTE: Ministerio de Agricultura y Desarrollo Rural. Secretarías de Agricultura Departamentales. Alcaldías Municipales. * Producción expresada en fruto fresco

Municipios con Área Sembrada del Cultivo de Plátano en 2016

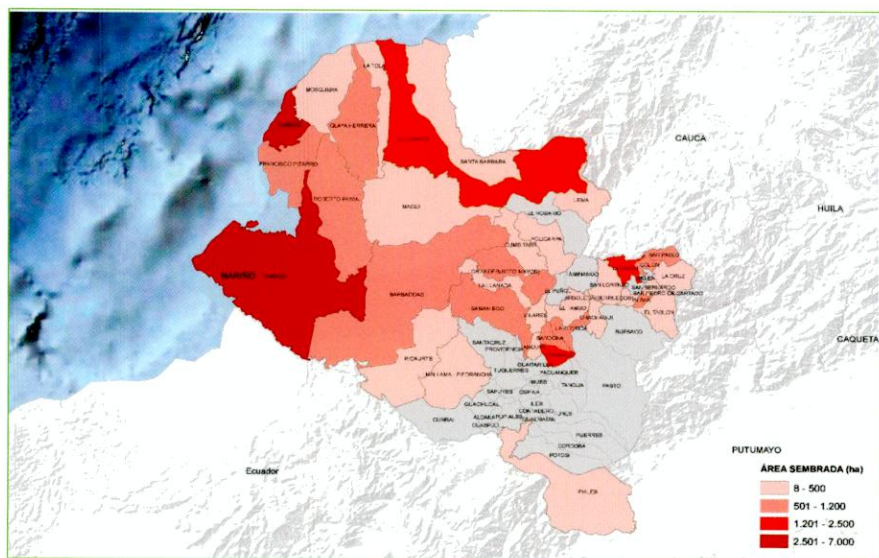

Área Sembrada, Área Cosechada, Producción y Rendimiento del Cultivo de Cacao en Nariño Año 2016

Municipio	Área Sembrada (ha)	Área Cosechada (ha)	Producción (t) *	Rendimiento (t/ha)
TOTAL	20.785	18.092	5.871	0,3
San Andrés de Tumaco	17.000	15.000	4.500	0,3
El Charco	602	542	163	0,3
El Rosario	517	461	277	0,6
Policarpa	505	500	250	0,5
Francisco Pizarro	360	280	56	0,2
Barbacoas	300	100	50	0,5
Olaya Herrera	261	231	69	0,3
Cumbitara	218	133	67	0,5
Roberto Payán	210	200	80	0,4
Los Andes	170	150	120	0,8
Otros Municipios	642	495	240	0,5

FUENTE: Ministerio de Agricultura y Desarrollo Rural. Secretarías de Agricultura Departamentales. Alcaldías Municipales. * Producción expresada en grano seco

Municipios con Área Sembrada del Cultivo de Cacao en 2016

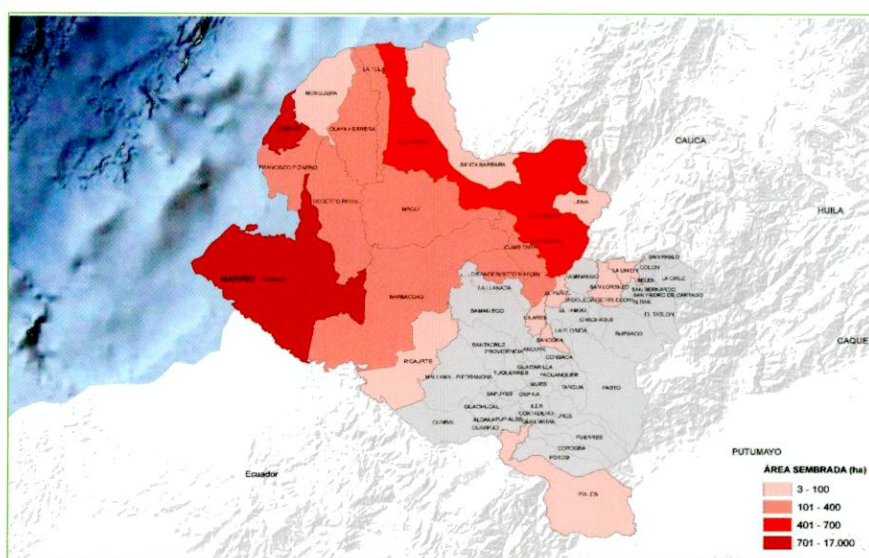

Norte de Santander

Evaluaciones Agropecuarias Municipales



Principales Cultivos por Área Sembrada en 2016

Cultivo	Área Sembrada (ha)				Área Cosechada (ha)				Producción (t)				Rendimiento (t/ha)		
	2015	2016	Variación (%)	Participación (%)	2015	2016	Variación (%)	Participación (%)	2015	2016	Variación (%)	Participación (%)	2015	2016	Variación (%)
TOTAL	166.870	167.946	0,6	100,0	154.105	152.037	-1,3	100,0	841.190	868.438	3,2	100,0	5,46	5,71	4,6
Arroz Mecanizado	30.083	34.755	15,5	20,7	26.008	29.656	14,0	19,5	118.377	165.819	40,1	19,1	4,55	5,59	22,8
Palma de Aceite	32.042	33.244	3,8	19,8	28.000	30.732	9,8	20,2	82.041	78.059	- 4,9	9,0	2,93	2,54	- 13,3
Café	25.439	24.336	- 4,3	14,5	22.941	21.521	- 6,2	14,2	20.268	19.590	- 3,3	2,3	0,88	0,91	3,0
Plátano	11.931	11.748	- 1,5	7,0	11.806	11.332	- 4,0	7,5	71.606	73.576	2,8	8,5	6,07	6,49	7,1
Cacao	15.229	11.136	- 26,9	6,6	14.771	10.640	- 28,0	7,0	7.251	5.880	- 18,9	0,7	0,49	0,55	12,6
Yuca	9.368	9.885	5,5	5,9	8.930	9.572	7,2	6,3	115.568	129.825	12,3	14,9	12,94	13,56	4,8
Caña Panelera	9.261	8.298	- 10,4	4,9	8.724	7.112	- 18,5	4,7	42.316	33.498	- 20,8	3,9	4,85	4,71	- 2,9
Maíz Tradicional	5.881	5.712	- 2,9	3,4	6.230	5.683	- 8,8	3,7	8.007	7.853	- 1,9	0,9	1,29	1,38	7,5
Frijol	5.364	5.506	2,6	3,3	5.466	5.289	- 3,2	3,5	9.622	9.564	- 0,6	1,1	1,76	1,81	2,7
Papa	3.931	4.148	5,5	2,5	3.816	3.370	- 11,7	2,2	80.074	73.115	- 8,7	8,4	20,99	21,70	3,4
Otros Cultivos	18.341	19.179	4,6	11,4	17.415	17.132	- 1,6	11,3	286.061	271.659	- 5,0	31,3	16,43	15,86	- 3,5

FUENTE: Ministerio de Agricultura y Desarrollo Rural. Secretarías de Agricultura Departamentales. Alcaldías Municipales.

Participación Principales Cultivos por Área Sembrada en 2016

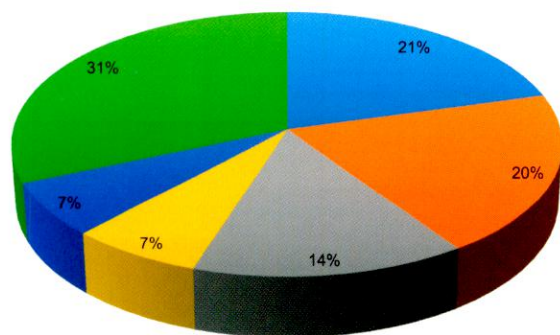

■ Arroz Mecanizado ■ Palma de Aceite ■ Café
■ Plátano ■ Cacao ■ Otros Cultivos

Área Sembrada y Área Cosechada del Cultivo de Arroz Mecanizado 2012-2016

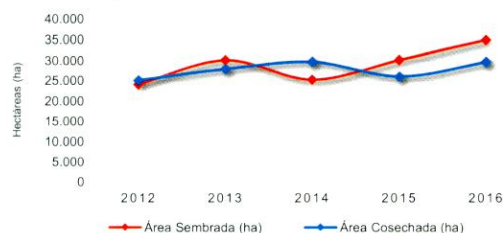

Producción y Rendimiento del Cultivo de Arroz Mecanizado 2012-2016

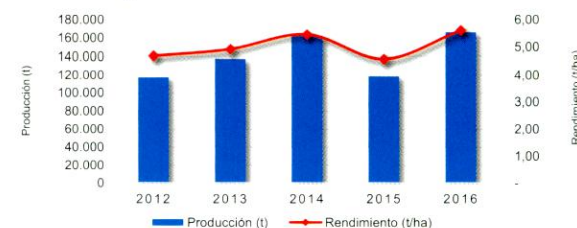

Área Sembrada y Área Cosechada del Cultivo de Palma de Aceite 2012-2016

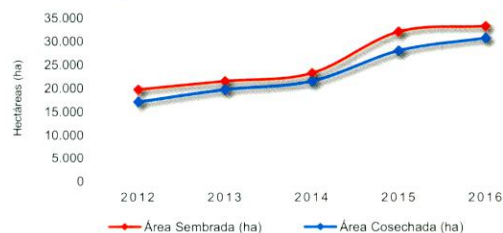

Producción y Rendimiento del Cultivo de Palma de Aceite 2012-2016

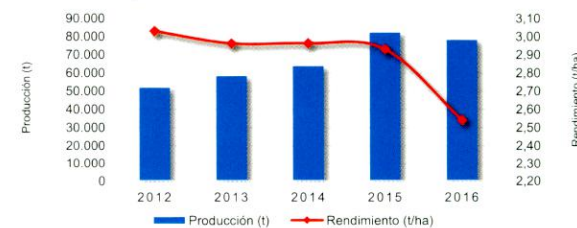

Área Sembrada y Área Cosechada del Cultivo de Café 2012-2016

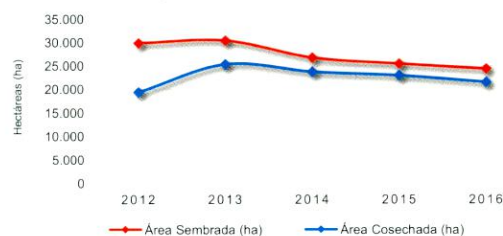

Producción y Rendimiento del Cultivo de Café 2012-2016

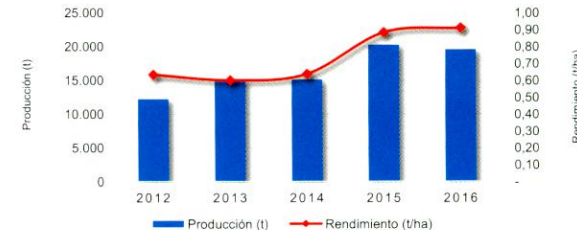

Norte de Santander

Evaluaciones Agropecuarias Municipales



Área Sembrada, Área Cosechada, Producción y Rendimiento del Cultivo de Arroz Mecanizado en Norte de Santander Año 2016

Municipio	Área Sembrada (ha)	Área Cosechada (ha)	Producción (t) *	Rendimiento (t/ha)
TOTAL	34.755	29.656	165.819	5,6
Cúcuta	24.053	19.803	111.262	5,6
El Zulia	5.206	4.679	26.005	5,6
Puerto Santander	1.485	1.587	8.716	5,5
Tibú	1.353	1.199	6.378	5,3
La Esperanza	1.070	922	4.869	5,3
San Cayetano	885	794	4.735	6,0
Villa del Rosario	414	391	2.212	5,7
Los Patios	243	243	1.402	5,8
Santiago	46	37	239	6,5

FUENTE: Ministerio de Agricultura y Desarrollo Rural. Secretarías de Agricultura Departamentales. Alcaldías Municipales. * Producción expresada en paddy verde

Municipios con Área Sembrada del Cultivo de Arroz Mecanizado en 2016

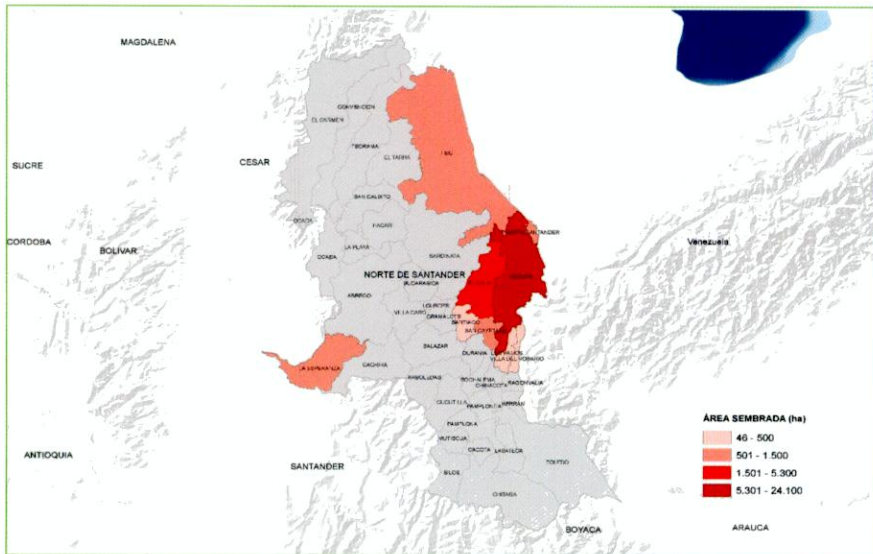

Área Sembrada, Área Cosechada, Producción y Rendimiento del Cultivo de Palma de Aceite en Norte de Santander Año 2016

Municipio	Área Sembrada (ha)	Área Cosechada (ha)	Producción (t) *	Rendimiento (t/ha)
TOTAL	33.244	30.732	78.059	2,5
Tibú	23.322	21.322	54.158	2,5
La Esperanza	4.700	4.300	10.922	2,5
Sardinata	3.225	3.225	8.192	2,5
Cúcuta	1.325	1.265	3.213	2,5
El Zulia	640	620	1.575	2,5
Santiago	32			

FUENTE: Ministerio de Agricultura y Desarrollo Rural. Secretarías de Agricultura Departamentales. Alcaldías Municipales. * Producción expresada en aceite crudo

Municipios con Área Sembrada del Cultivo de Palma de Aceite en 2016

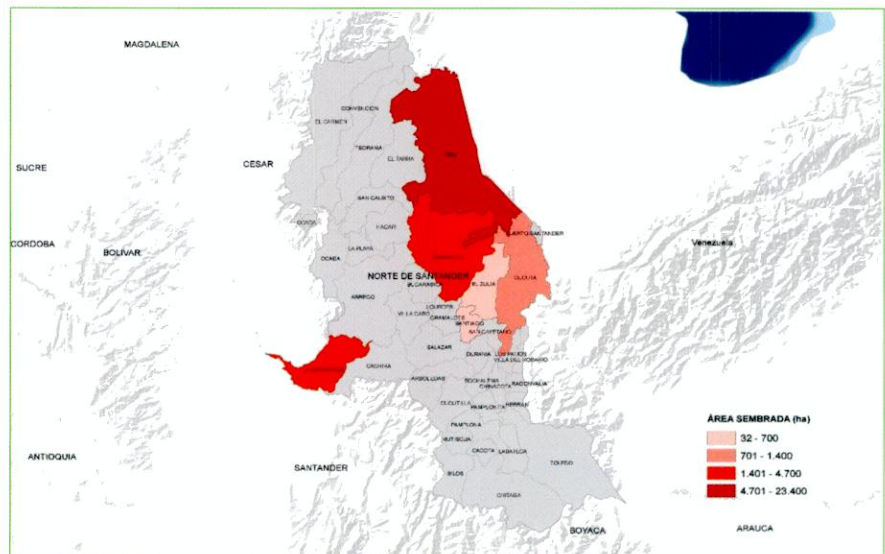

Norte de Santander

Evaluaciones Agropecuarias Municipales



Área Sembrada, Área Cosechada, Producción y Rendimiento del Cultivo de Café en Norte de Santander Año 2016

Municipio	Área Sembrada (ha)	Área Cosechada (ha)	Producción (t)*	Rendimiento (t/ha)
TOTAL	24.336	21.521	19.590	0,9
Arboledas	1.827	1.659	1.341	0,8
Toledo	1.666	1.528	1.224	0,8
Salazar	1.625	1.477	1.257	0,9
Sardinata	1.474	1.266	1.213	1,0
Convención	1.441	1.222	1.319	1,1
Cucutilla	1.430	1.291	1.130	0,9
Lourdes	1.258	1.063	1.015	1,0
San Calixto	1.207	1.097	1.066	1,0
Labateca	1.130	1.037	813	0,8
Gramalote	1.128	916	883	1,0
Otros Municipios	10.149	8.965	8.327	0,9

FUENTE: Ministerio de Agricultura y Desarrollo Rural. Secretarías de Agricultura Departamentales. Alcaldías Municipales. * Producción expresada en café verde

Área Sembrada, Área Cosechada, Producción y Rendimiento del Cultivo de Plátano en Norte de Santander Año 2016

Municipio	Área Sembrada (ha)	Área Cosechada (ha)	Producción (t)*	Rendimiento (t/ha)
TOTAL	11.748	11.332	73.576	6,5
Sardinata	1.422	1.422	7.110	5,0
El Carmen	1.299	1.299	9.765	7,5
Tibú	1.210	1.190	8.092	6,8
El Zulia	838	818	6.544	8,0
Chinácota	800	800	4.800	6,0
Teorama	713	713	4.358	6,1
Hacarí	660	600	3.600	6,0
Convención	594	554	2.287	4,1
Cucutilla	566	536	6.668	12,4
Durania	454	444	1.220	2,7
Otros Municipios	3.192	2.956	19.133	6,5

FUENTE: Ministerio de Agricultura y Desarrollo Rural. Secretarías de Agricultura Departamentales. Alcaldías Municipales. * Producción expresada en fruto fresco

Municipios con Área Sembrada del Cultivo de Café en 2016

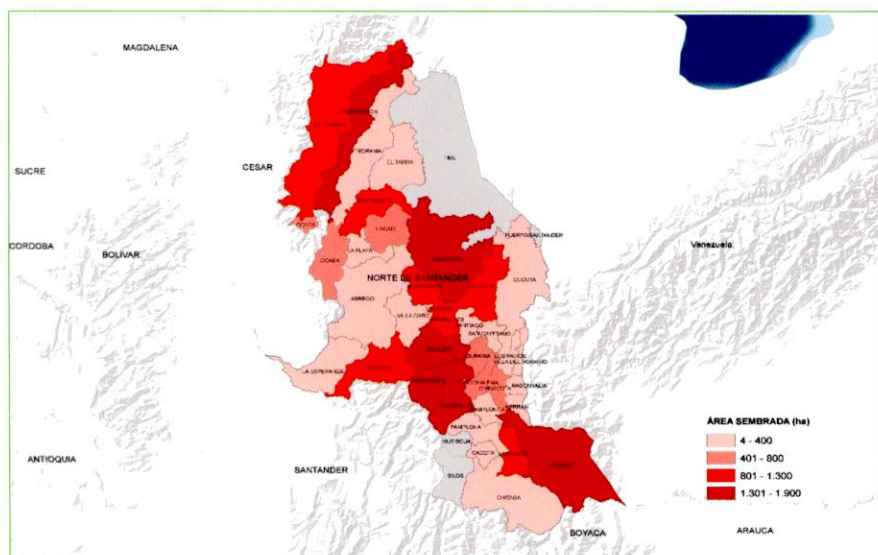

Municipios con Área Sembrada del Cultivo de Plátano en 2016

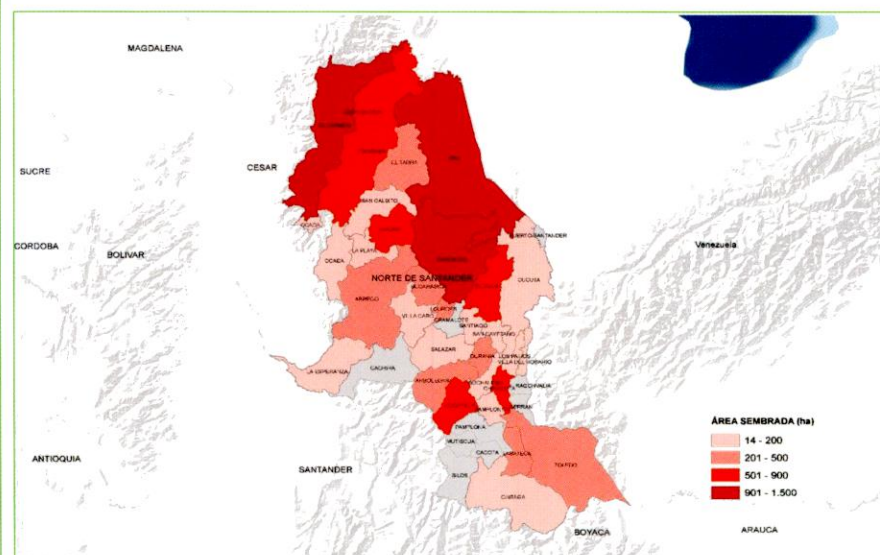

Putumayo

Evaluaciones Agropecuarias Municipales



Principales Cultivos por Área Sembrada en 2016

Cultivo	Área Sembrada (ha)				Área Cosechada (ha)				Producción (t)				Rendimiento (t/ha)		
	2015	2016	Variación (%)	Participación (%)	2015	2016	Variación (%)	Participación (%)	2015	2016	Variación (%)	Participación (%)	2015	2016	Variación (%)
TOTAL	23.558	29.898	26,9	100,0	20.325	26.676	31,2	100,0	104.938	95.758	-8,7	100,0	5,16	3,59	-30,5
Plátano	5.920	7.754	31,0	25,9	5.571	6.454	15,8	24,2	37.428	37.981	1,5	39,7	6,72	5,88	- 12,4
Maíz Tradicional	3.485	5.522	58,5	18,5	3.120	5.511	76,6	20,7	4.547	6.032	32,7	6,3	1,46	1,09	- 24,9
Cacao	1.429	4.480	213,4	15,0	1.053	4.095	288,8	15,3	482	1.760	265,6	1,8	0,46	0,43	- 6,0
Yuca	2.307	2.282	- 1,1	7,6	2.189	2.171	- 0,8	8,1	20.782	19.163	- 7,8	20,0	9,49	8,83	- 7,0
Chontaduro	2.237	2.146	- 4,1	7,2	1.801	1.839	2,1	6,9	12.854	8.690	- 32,4	9,1	7,14	4,73	- 33,8
Arroz Secano Manual	1.080	1.518	40,6	5,1	798	1.487	86,5	5,6	2.102	3.169	50,8	3,3	2,64	2,13	- 19,1
Caña Panelera	2.951	1.357	- 54,0	4,5	2.602	1.028	- 60,5	3,9	8.087	2.999	- 62,9	3,1	3,11	2,92	- 6,2
Pimienta	436	1.002	130,0	3,4	164	804	391,6	3,0	218	671	208,1	0,7	1,33	0,83	- 37,3
Frijol	665	871	31,0	2,9	512	950	85,5	3,6	823	1.577	91,5	1,6	1,61	1,66	3,2
Banano	836	836	-	2,8	702	702	-	2,6	4.832	4.832	-	5,0	6,88	6,88	-
Otros Cultivos	2.213	2.131	- 3,7	7,1	1.815	1.636	- 9,9	6,1	12.784	8.882	- 30,5	9,3	7,05	5,43	- 22,9

FUENTE: Ministerio de Agricultura y Desarrollo Rural. Secretarías de Agricultura Departamentales. Alcaldías Municipales.

Participación Principales Cultivos por Área Sembrada en 2016

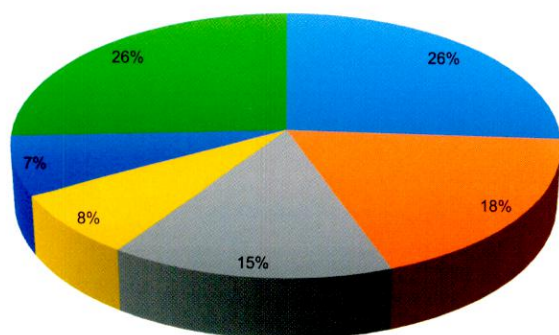

- Plátano
- Maíz Tradicional
- Cacao
- Yuca
- Chontaduro
- Otros Cultivos

Área Sembrada y Área Cosechada del Cultivo de Plátano 2012-2016

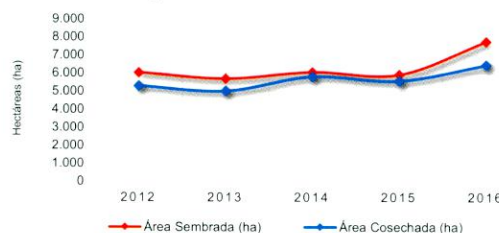

Producción y Rendimiento del Cultivo de Plátano 2012-2016

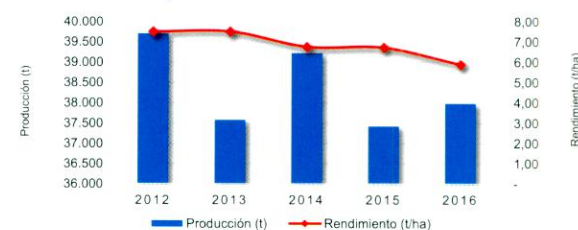

Área Sembrada y Área Cosechada del Cultivo de Maíz Tradicional 2012-2016

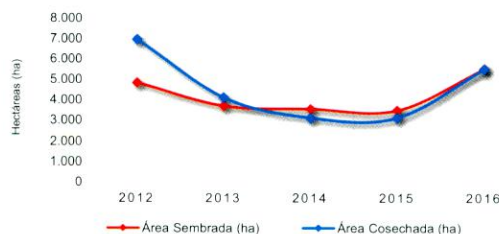

Producción y Rendimiento del Cultivo de Maíz Tradicional 2012-2016

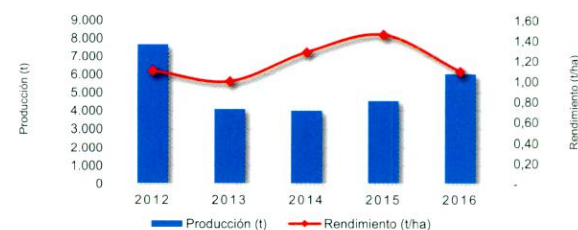

Área Sembrada y Área Cosechada del Cultivo de Cacao 2012-2016



Producción y Rendimiento del Cultivo de Cacao 2012-2016

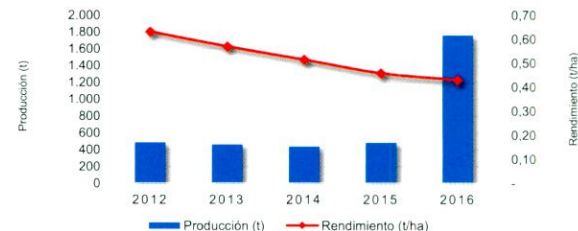

Putumayo

Evaluaciones Agropecuarias Municipales



Área Sembrada, Área Cosechada, Producción y Rendimiento del Cultivo de Plátano en Putumayo Año 2016

Municipio	Área Sembrada (ha)	Área Cosechada (ha)	Producción (t) *	Rendimiento (t/ha)
TOTAL	7.754	6.454	37.981	5,9
Puerto Leguísimo	2.127	1.469	7.345	5,0
Puerto Guzmán	1.800	1.700	16.320	9,6
Mocoa	1.270	1.232	3.080	2,5
Orito	860	806	6.448	8,0
Valle del Guamuez	560	500	1.150	2,3
San Miguel	491	216	1.080	5,0
Puerto Asís	279	224	1.120	5,0
Puerto Caicedo	250	210	1.050	5,0
Villagarzón	117	97	388	4,0

Área Sembrada, Área Cosechada, Producción y Rendimiento del Cultivo de Maíz Tradicional en Putumayo Año 2016

Municipio	Área Sembrada (ha)	Área Cosechada (ha)	Producción (t) *	Rendimiento (t/ha)
TOTAL	5.522	5.511	6.032	1,1
Puerto Guzmán	2.500	2.184	2.184	1,0
Puerto Leguísimo	404	632	1.024	1,6
Puerto Asís	383	446	465	1,0
Orito	372	424	476	1,1
Puerto Caicedo	310	407	407	1,0
Sibundoy	296	289	318	1,1
San Francisco	280	230	230	1,0
San Miguel	230	114	137	1,2
Mocoa	215	200	128	0,6
Colón	200	150	165	1,1
Otros Municipios	332	435	498	1,1

FUENTE: Ministerio de Agricultura y Desarrollo Rural. Secretarías de Agricultura Departamentales. Alcaldías Municipales. * Producción expresada en fruto fresco

FUENTE: Ministerio de Agricultura y Desarrollo Rural. Secretarías de Agricultura Departamentales. Alcaldías Municipales. * Producción expresada en grano seco

Municipios con Área Sembrada del Cultivo de Plátano en 2016

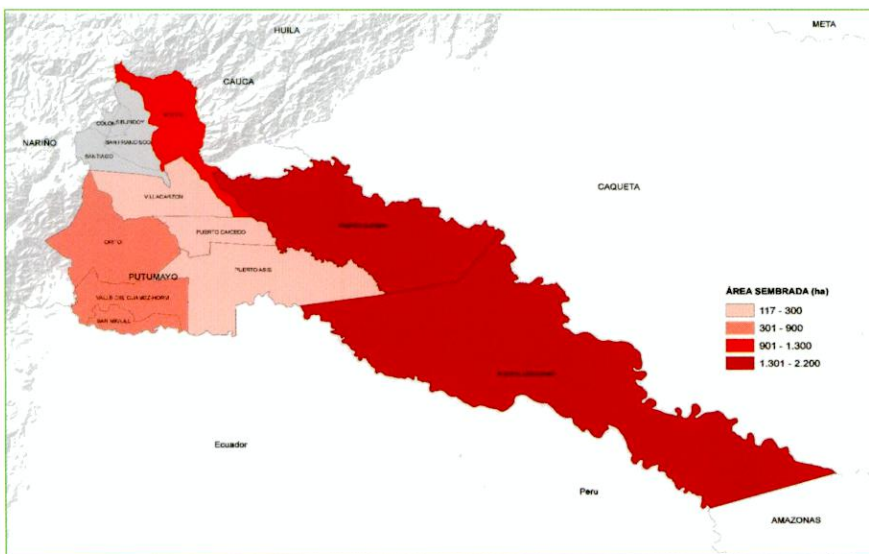

Municipios con Área Sembrada del Cultivo de Maíz Tradicional en 2016

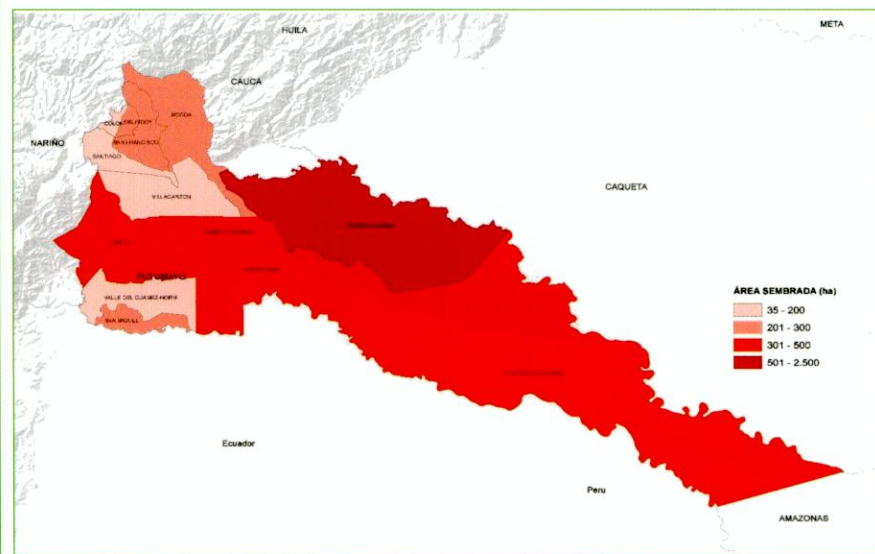

Putumayo

Evaluaciones Agropecuarias Municipales



GOBIERNO DE COLOMBIA

Área Sembrada, Área Cosechada, Producción y Rendimiento del Cultivo de Cacao en Putumayo Año 2016

Municipio	Área Sembrada (ha)	Área Cosechada (ha)	Producción (t) *	Rendimiento (t/ha)
TOTAL	4.480	4.095	1.760	0,4
San Miguel	2.130	2.080	832	0,4
Valle del Guamuez	1.126	994	497	0,5
Orito	318	300	150	0,5
Puerto Leguizamo	262	242	48	0,2
Puerto Asís	259	219	110	0,5
Mocoa	200	150	75	0,5
Puerto Guzmán	100	50	20	0,4
Villagarzón	67	47	24	0,5
Puerto Caicedo	18	13	5	0,4

FUENTE: Ministerio de Agricultura y Desarrollo Rural. Secretarías de Agricultura Departamentales. Alcaldías Municipales. * Producción expresada en grano seco

Municipios con Área Sembrada del Cultivo de Cacao en 2016

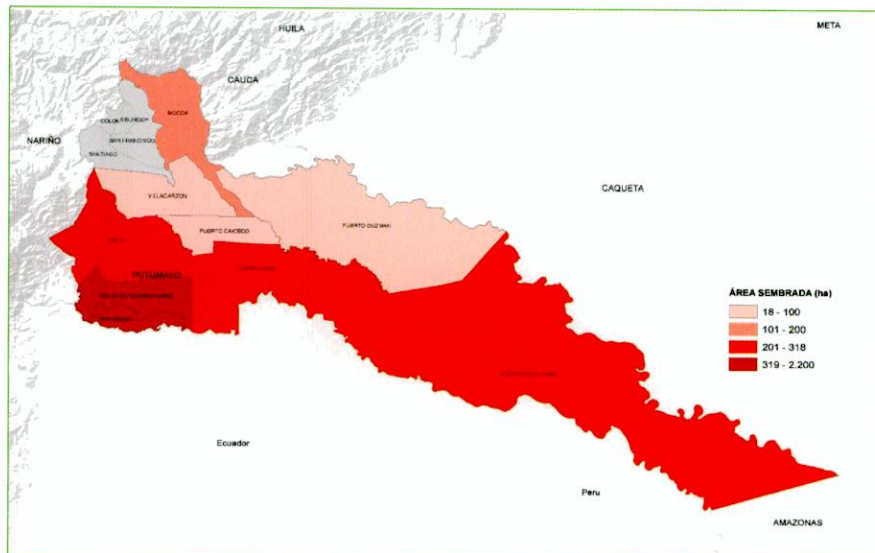

Área Sembrada, Área Cosechada, Producción y Rendimiento del Cultivo de Yuca en Putumayo Año 2016

Municipio	Área Sembrada (ha)	Área Cosechada (ha)	Producción (t) *	Rendimiento (t/ha)
TOTAL	2.282	2.171	19.163	8,8
Puerto Guzmán	1.000	970	8.730	9,0
Puerto Asís	450	445	3.783	8,5
Orito	387	350	3.500	10,0
Valle del Guamuez	120	115	805	7,0
Mocoa	110	106	797	7,5
San Miguel	90	85	680	8,0
Villagarzón	53	43	344	8,0
Puerto Leguizamo	52	42	420	10,0
Puerto Caicedo	20	15	105	7,0

FUENTE: Ministerio de Agricultura y Desarrollo Rural. Secretarías de Agricultura Departamentales. Alcaldías Municipales. * Producción expresada en tuberculo fresco

Municipios con Área Sembrada del Cultivo de Yuca en 2016

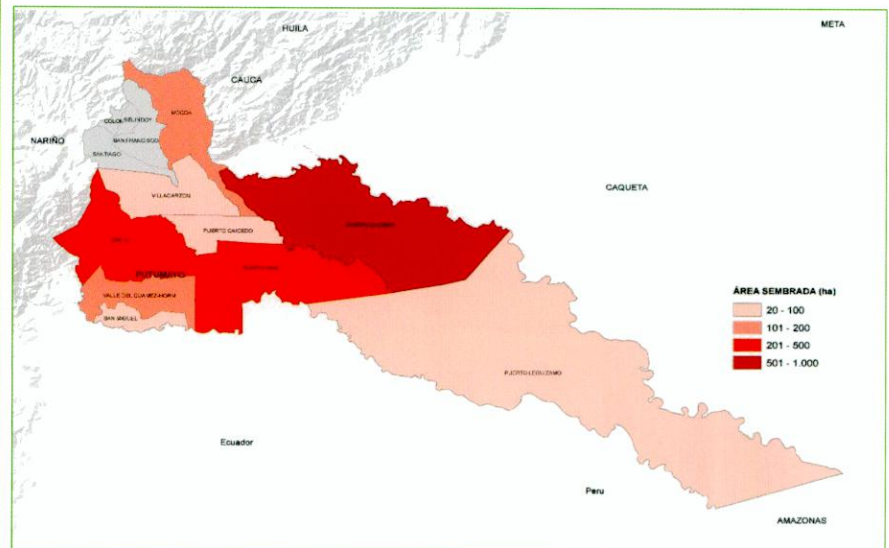

Quindío

Evaluaciones Agropecuarias Municipales



Principales Cultivos por Área Sembrada en 2016

Cultivo	Área Sembrada (ha)		Variación (%)	Participación (%)	Área Cosechada (ha)		Variación (%)	Participación (%)	Producción (t)		Variación (%)	Participación (%)	Rendimiento (t/ha)		Variación (%)
	2015	2016			2015	2016			2015	2016			2015	2016	
TOTAL	69.139	70.183	1,5	100,0	56.364	58.563	3,9	100,0	492.218	579.315	17,7	100,0	8,73	9,89	13,3
Plátano	26.311	26.667	1,4	38,0	23.339	25.280	8,3	43,2	232.962	266.739	14,5	46,0	9,98	10,55	5,7
Café	27.024	25.685	- 5,0	36,6	21.491	20.042	- 6,7	34,2	24.695	23.791	- 3,7	4,1	1,15	1,19	3,3
Cítricos	6.302	6.263	- 0,6	8,9	3.637	4.159	14,4	7,1	93.284	106.486	14,2	18,4	25,65	25,60	- 0,2
Aguacate	2.581	2.886	11,8	4,1	1.718	2.059	19,8	3,5	12.585	16.011	27,2	2,8	7,33	7,78	6,2
Banano	2.022	2.499	23,6	3,6	1.956	2.198	12,3	3,8	28.579	34.233	19,8	5,9	14,61	15,58	6,6
Maíz Tradicional	350	1.384	295,8	2,0	298	831	178,6	1,4	358	1.764	393,1	0,3	1,20	2,12	77,0
Piña	1.267	1.327	4,7	1,9	783	1.154	47,3	2,0	34.586	51.237	48,1	8,8	44,15	44,39	0,6
Caña Panelera	537	717	33,5	1,0	530	609	15,1	1,0	4.123	5.061	22,7	0,9	7,79	8,31	6,7
Tomate	311	454	46,1	0,6	313	339	8,1	0,6	17.099	25.543	49,4	4,4	54,59	75,44	38,2
Yuca	500	377	- 24,5	0,5	492	359	- 27,0	0,6	6.967	6.350	- 8,9	1,1	14,16	17,67	24,8
Otros Cultivos	1.936	1.924	- 0,6	2,7	1.806	1.533	- 15,1	2,6	36.980	42.099	13,8	7,3	20,47	27,46	34,1

FUENTE: Ministerio de Agricultura y Desarrollo Rural. Secretarías de Agricultura Departamentales. Alcaldías Municipales.

Participación Principales Cultivos por Área Sembrada en 2016

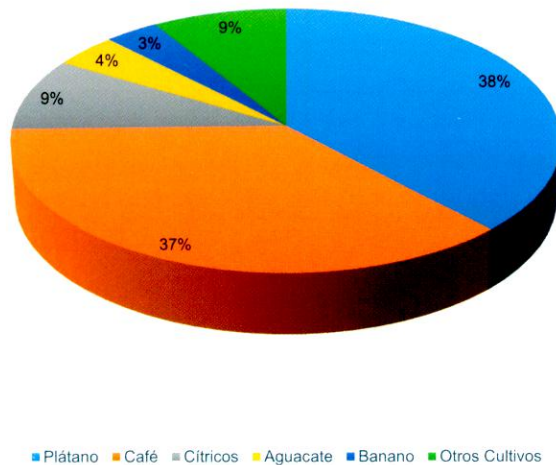

Área Sembrada y Área Cosechada del Cultivo de Plátano 2012-2016

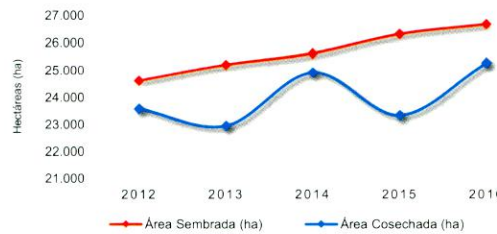

Producción y Rendimiento del Cultivo de Plátano 2012-2016

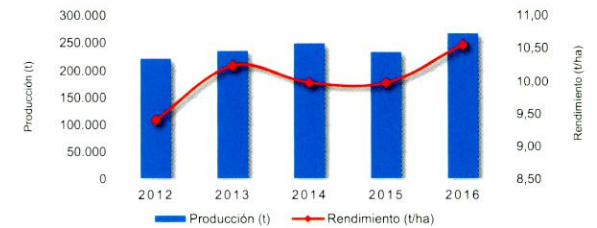

Área Sembrada y Área Cosechada del Cultivo de Café 2012-2016

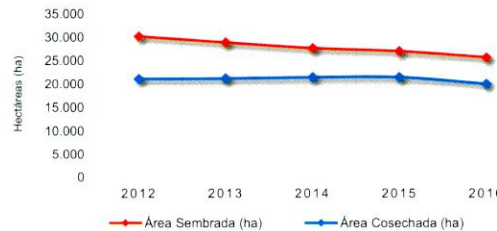

Producción y Rendimiento del Cultivo de Café 2012-2016

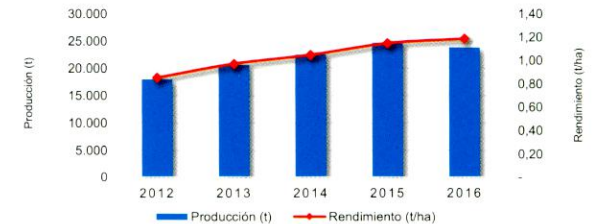

Área Sembrada y Área Cosechada del Cultivo de Cítricos 2012-2016

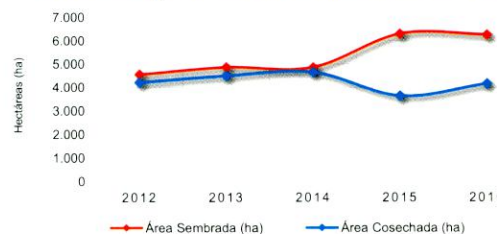

Producción y Rendimiento del Cultivo de Cítricos 2012-2016

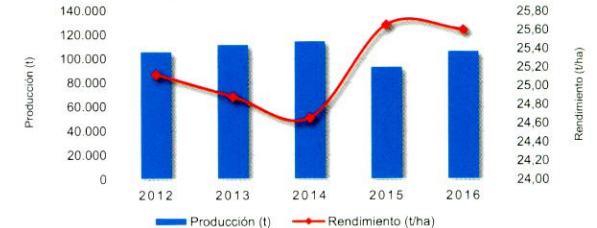

Quindío

Evaluaciones Agropecuarias Municipales



Área Sembrada, Área Cosechada, Producción y Rendimiento del Cultivo de Plátano en Quindío Año 2016

Municipio	Área Sembrada (ha)	Área Cosechada (ha)	Producción (t) *	Rendimiento (t/ha)
TOTAL	26.667	25.280	266.739	10,6
Quimbaya	4.824	4.772	77.130	16,2
Calarcá	3.700	3.050	36.600	12,0
Armenia	3.508	3.508	35.080	10,0
Montenegro	2.543	2.536	27.896	11,0
Filandia	2.325	2.285	15.995	7,0
Pijao	2.158	2.158	12.948	6,0
Génova	1.944	1.703	17.030	10,0
Buenavista	1.757	1.747	15.723	9,0
Córdoba	1.344	1.092	9.476	8,7
Circasia	1.037	923	6.461	7,0
Otros Municipios	1.527	1.506	12.400	8,2

FUENTE: Ministerio de Agricultura y Desarrollo Rural. Secretarías de Agricultura Departamentales. Alcaldías Municipales. * Producción expresada en fruto fresco

Municipios con Área Sembrada del Cultivo de Plátano en 2016

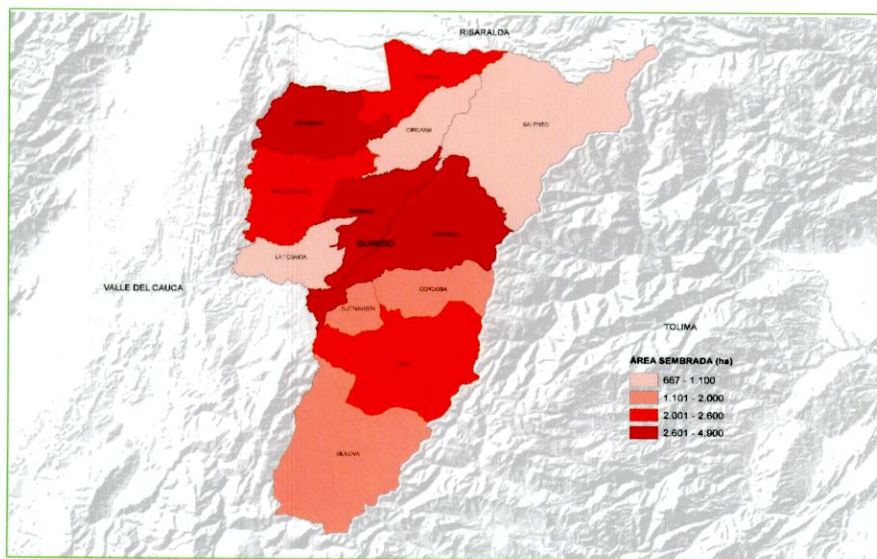

Área Sembrada, Área Cosechada, Producción y Rendimiento del Cultivo de Café en Quindío Año 2016

Municipio	Área Sembrada (ha)	Área Cosechada (ha)	Producción (t) *	Rendimiento (t/ha)
TOTAL	25.685	20.042	23.791	1,2
Génova	4.283	3.572	3.760	1,1
Calarcá	4.003	3.138	3.788	1,2
Quimbaya	3.018	2.025	2.946	1,5
Pijao	2.870	2.398	2.426	1,0
Circasia	2.163	1.699	2.047	1,2
Armenia	2.016	1.297	1.959	1,5
Filandia	1.990	1.676	1.857	1,1
Córdoba	1.671	1.405	1.499	1,1
Montenegro	1.352	983	1.322	1,3
Buenavista	1.112	897	1.050	1,2
Otros Municipios	1.207	950	1.137	1,2

FUENTE: Ministerio de Agricultura y Desarrollo Rural. Secretarías de Agricultura Departamentales. Alcaldías Municipales. * Producción expresada en café verde

Municipios con Área Sembrada del Cultivo de Café en 2016

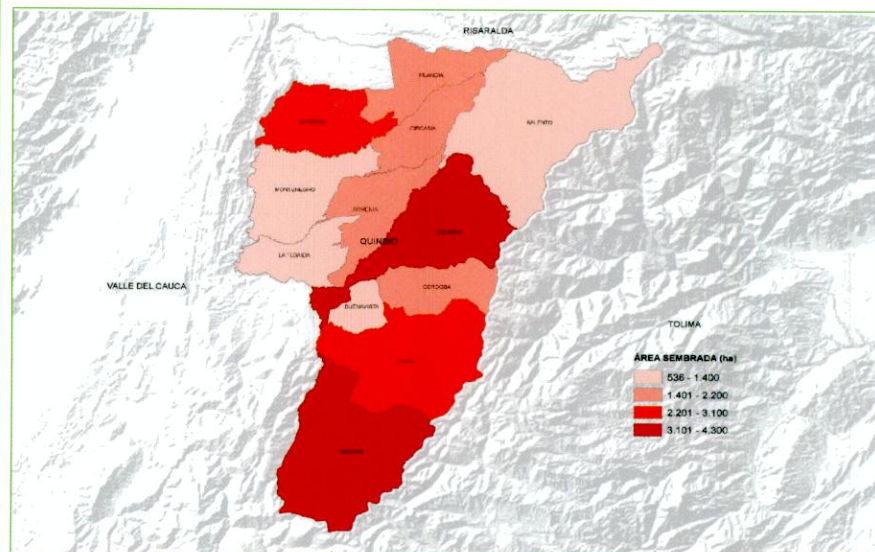

Quindío

Evaluaciones Agropecuarias Municipales



GOBIERNO DE COLOMBIA

Área Sembrada, Área Cosechada, Producción y Rendimiento del Cultivo de Cítricos en Quindío Año 2016

Municipio	Área Sembrada (ha)	Área Cosechada (ha)	Producción (t) *	Rendimiento (t/ha)
TOTAL	6.263	4.159	106.486	25,6
Montenegro	1.534	900	27.000	30,0
Pijao	1.071	414	8.272	20,0
La Tebaida	1.021	850	29.750	35,0
Quimbaya	748	503	11.066	22,0
Buenavista	637	637	12.740	20,0
Armenia	535	300	6.000	20,0
Calarcá	390	300	7.740	25,8
Génova	176	130	1.560	12,0
Córdoba	114	95	1.902	20,0
Circasia	33	30	450	15,0
Otros Municipios	4	1	6	12,0

FUENTE: Ministerio de Agricultura y Desarrollo Rural. Secretarías de Agricultura Departamentales. Alcaldías Municipales. * Producción expresada en fruto fresco

Municipios con Área Sembrada del Cultivo de Cítricos en 2016

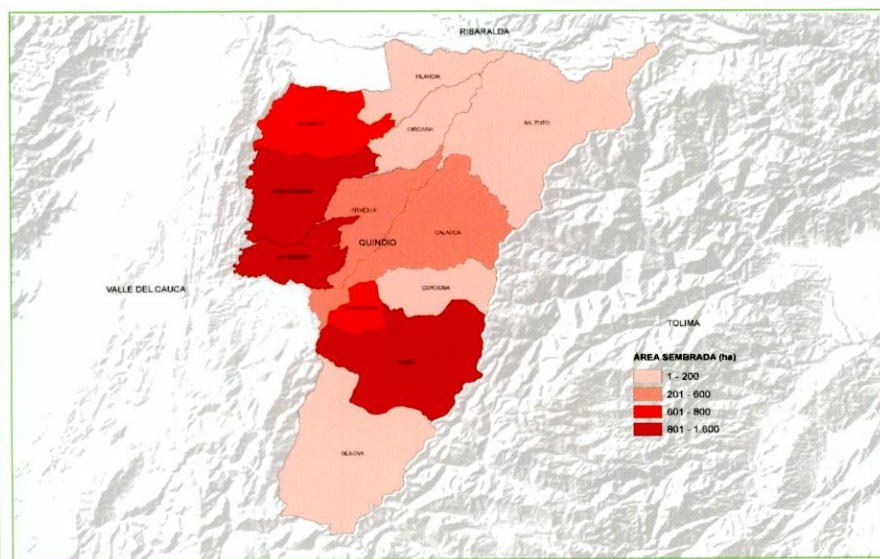

Área Sembrada, Área Cosechada, Producción y Rendimiento del Cultivo de Aguacate en Quindío Año 2016

Municipio	Área Sembrada (ha)	Área Cosechada (ha)	Producción (t) *	Rendimiento (t/ha)
TOTAL	2.886	2.059	16.011	7,8
Montenegro	819	460	3.680	8,0
Armenia	461	256	2.559	10,0
Filandia	309	235	1.316	5,6
Quimbaya	301	292	2.245	7,7
Pijao	270	240	1.200	5,0
Calarcá	230	185	1.295	7,0
Salento	188	133	665	5,0
La Tebaida	178	171	2.394	14,0
Circasia	50	36	266	7,5
Córdoba	43	27	203	7,5
Otros Municipios	39	25	188	7,6

FUENTE: Ministerio de Agricultura y Desarrollo Rural. Secretarías de Agricultura Departamentales. Alcaldías Municipales. * Producción expresada en fruto fresco

Municipios con Área Sembrada del Cultivo de Aguacate en 2016

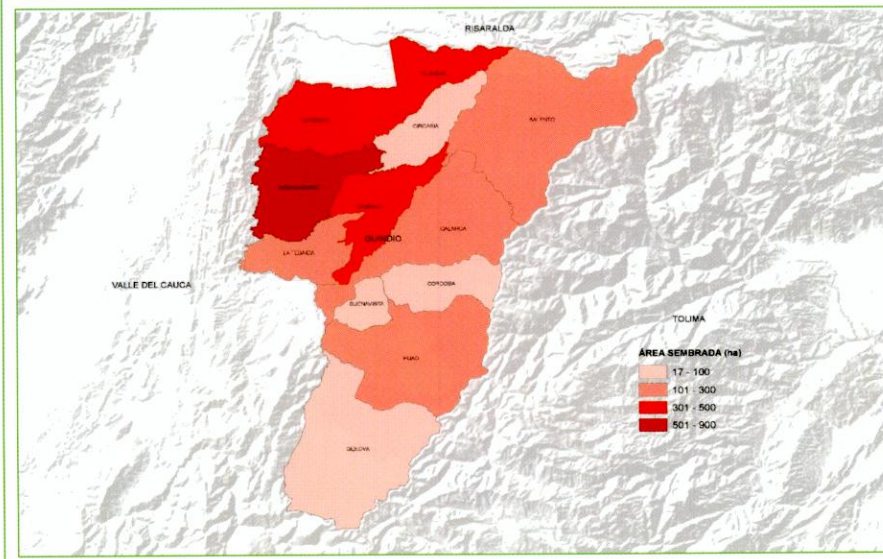

Risaralda

Evaluaciones Agropecuarias Municipales



Principales Cultivos por Área Sembrada en 2016

Cultivo	Área Sembrada (ha)		Variación (%)	Participación (%)	Área Cosechada (ha)		Variación (%)	Participación (%)	Producción (t)		Variación (%)	Participación (%)	Rendimiento (t/ha)		Variación (%)
	2015	2016			2015	2016			2015	2016			2015	2016	
TOTAL	86.296	86.644	0,4	100,0	73.831	71.838	-2,7	100,0	634.981	633.222	-0,3	100,0	8,60	8,81	2,5
Café	50.800	50.256	- 1,1	58,0	41.732	40.472	- 3,0	56,3	47.216	47.357	0,3	7,5	1,13	1,17	3,4
Plátano	19.315	17.948	- 7,1	20,7	18.488	16.838	- 8,9	23,4	163.554	161.190	- 1,4	25,5	8,85	9,57	8,2
Caña Panelera	3.816	3.565	- 6,6	4,1	3.575	3.013	- 15,7	4,2	24.850	20.701	- 16,7	3,3	6,95	6,87	- 1,2
Aguacate	2.009	2.962	47,4	3,4	1.154	1.604	39,0	2,2	14.091	17.200	22,1	2,7	12,21	10,72	- 12,2
Caña Azucarera	2.735	2.896	5,9	3,3	2.349	2.487	5,9	3,5	287.860	301.923	4,9	47,7	122,54	121,41	- 0,9
Cacao	1.726	1.861	7,9	2,1	1.194	1.538	28,9	2,1	981	1.257	28,2	0,2	0,82	0,82	- 0,5
Maíz Tecnificado	653	1.413	116,4	1,6	685	1.357	98,1	1,9	3.829	7.492	95,7	1,2	5,59	5,52	- 1,2
Cítricos	1.101	1.387	26,0	1,6	1.025	1.114	8,8	1,6	28.754	31.145	8,3	4,9	28,07	27,95	- 0,4
Banano	629	791	25,8	0,9	605	543	- 10,2	0,8	7.948	5.926	- 25,4	0,9	13,15	10,92	- 17,0
Frijol	428	568	32,7	0,7	453	503	10,9	0,7	639	524	- 18,0	0,1	1,41	1,04	- 26,1
Otros Cultivos	3.085	2.998	- 2,8	3,5	2.573	2.369	- 7,9	3,3	55.258	38.506	- 30,3	6,1	21,48	16,25	- 24,3

FUENTE: Ministerio de Agricultura y Desarrollo Rural. Secretarías de Agricultura Departamentales. Alcaldías Municipales.

Participación Principales Cultivos por Área Sembrada en 2016

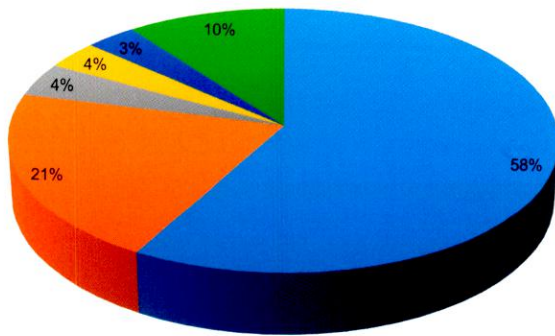

- Café
- Plátano
- Caña Panelera
- Aguacate
- Caña Azucarera
- Otros Cultivos

Área Sembrada y Área Cosechada del Cultivo de Café 2012-2016

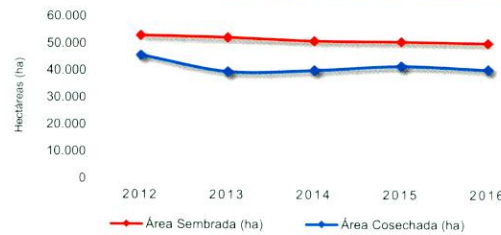

Producción y Rendimiento del Cultivo de Café 2012-2016

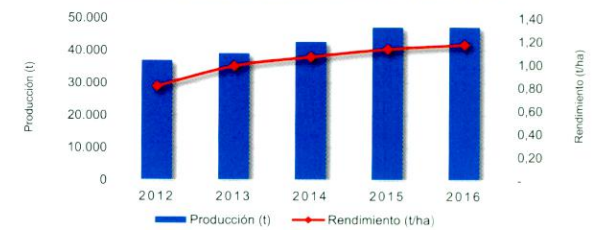

Área Sembrada y Área Cosechada del Cultivo de Plátano 2012-2016

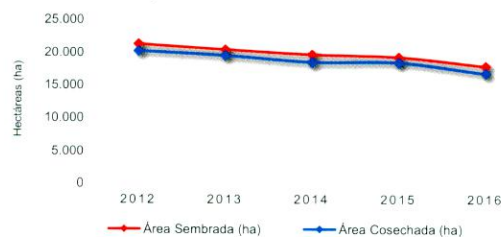

Producción y Rendimiento del Cultivo de Plátano 2012-2016



Área Sembrada y Área Cosechada del Cultivo de Caña Panelera 2012-2016

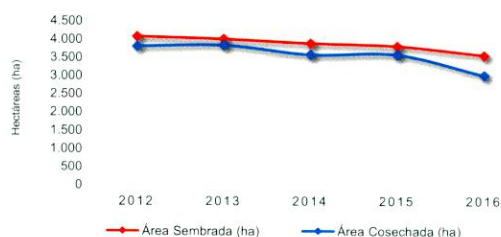

Producción y Rendimiento del Cultivo de Caña Panelera 2012-2016

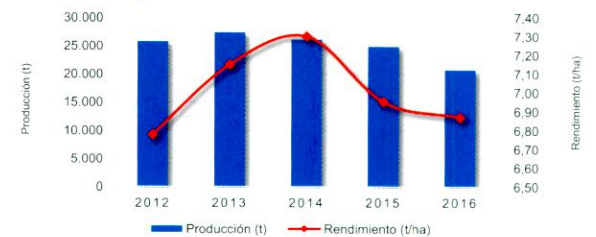

Risaralda

Evaluaciones Agropecuarias Municipales



Área Sembrada, Área Cosechada, Producción y Rendimiento del Cultivo de Café en Risaralda Año 2016

Municipio	Área Sembrada (ha)	Área Cosechada (ha)	Producción (t) *	Rendimiento (t/ha)
TOTAL	50.256	40.472	47.357	1,2
Belén de Umbría	7.664	6.246	7.201	1,2
Santuario	6.236	5.042	5.941	1,2
Santa Rosa de Cabal	5.179	4.055	4.839	1,2
Apía	5.059	3.933	4.786	1,2
Pereira	4.835	3.709	4.642	1,3
Marsella	4.774	3.736	4.585	1,2
Quinchía	3.712	3.233	3.390	1,0
La Celia	3.696	2.937	3.494	1,2
Guática	2.802	2.415	2.576	1,1
Balboa	2.715	2.221	2.586	1,2
Otros Municipios	3.583	2.944	3.317	1,1

FUENTE: Ministerio de Agricultura y Desarrollo Rural. Secretarías de Agricultura Departamentales. Alcaldías Municipales. * Producción expresada en café verde

Municipios con Área Sembrada del Cultivo de Café en 2016

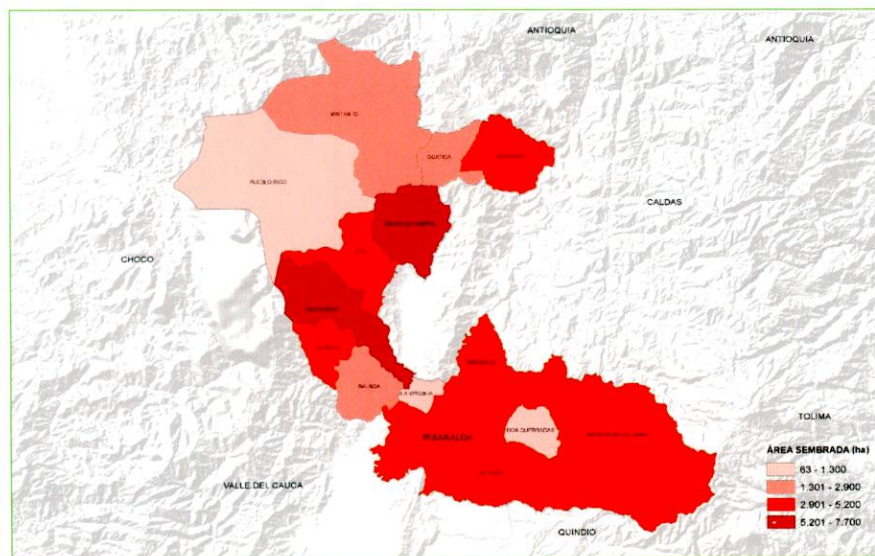

Área Sembrada, Área Cosechada, Producción y Rendimiento del Cultivo de Plátano en Risaralda Año 2016

Municipio	Área Sembrada (ha)	Área Cosechada (ha)	Producción (t) *	Rendimiento (t/ha)
TOTAL	17.948	16.838	161.190	9,6
Belén de Umbría	4.460	4.360	35.180	8,1
Marsella	2.566	2.420	15.720	6,5
Pereira	1.961	1.911	21.255	11,1
Santa Rosa de Cabal	1.818	1.798	35.819	19,9
Apía	1.704	1.536	13.930	9,1
Balboa	1.299	1.248	3.469	2,8
Guática	1.180	815	9.780	12,0
Santuario	958	941	5.646	6,0
La Celia	873	818	4.720	5,8
Quinchía	407	376	3.198	8,5
Otros Municipios	723	616	12.474	20,3

FUENTE: Ministerio de Agricultura y Desarrollo Rural. Secretarías de Agricultura Departamentales. Alcaldías Municipales. * Producción expresada en fruto fresco

Municipios con Área Sembrada del Cultivo de Plátano en 2016

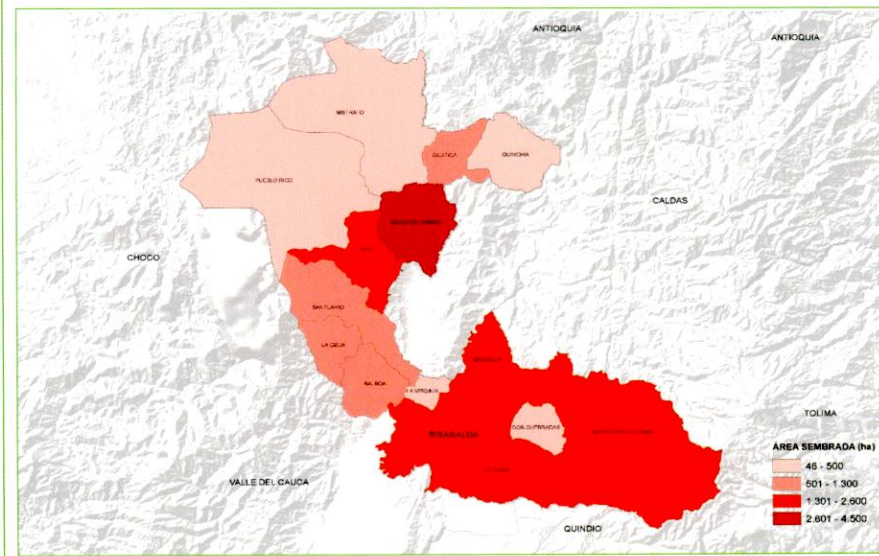

Risaralda

Evaluaciones Agropecuarias Municipales



Área Sembrada, Área Cosechada, Producción y Rendimiento del Cultivo de Caña Panelera en Risaralda Año 2016

Municipio	Área Sembrada (ha)	Área Cosechada (ha)	Producción (t) *	Rendimiento (t/ha)
TOTAL	3.565	3.013	20.701	6,9
Pueblo Rico	1.249	1.145	6.870	6,0
Quinchía	922	795	4.770	6,0
Pereira	544	413	4.126	10,0
Santuario	330	247	2.421	9,8
Belén de Umbria	120	100	850	8,5
Mistrató	115	115	518	4,5
Marsella	94	66	330	5,0
Guática	74	30	240	8,0
Apía	61	46	250	5,5
Balboa	31	31	155	5,0
Otros Municipios	26	26	172	6,6

FUENTE: Ministerio de Agricultura y Desarrollo Rural. Secretarías de Agricultura Departamentales. Alcaldías Municipales. * Producción expresada en panela

Municipios con Área Sembrada del Cultivo de Caña Panelera en 2016

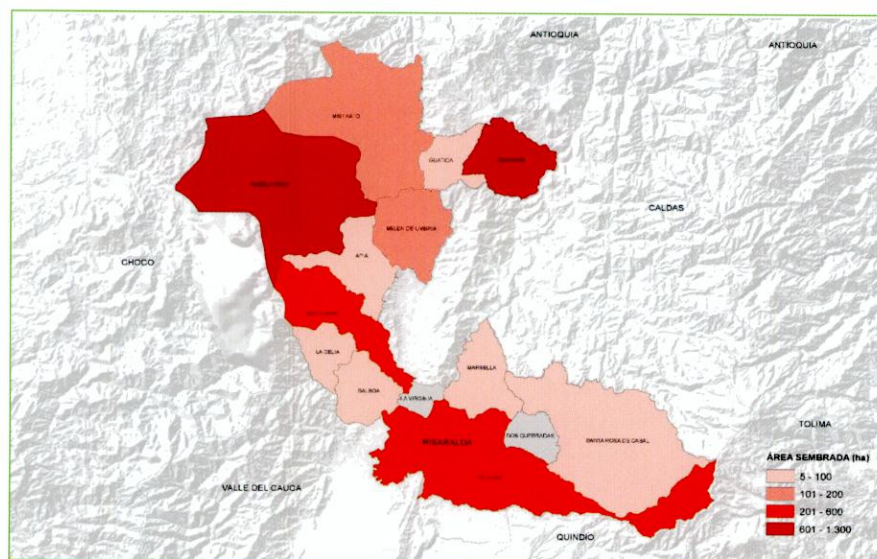

Área Sembrada, Área Cosechada, Producción y Rendimiento del Cultivo de Aguacate en Risaralda Año 2016

Municipio	Área Sembrada (ha)	Área Cosechada (ha)	Producción (t) *	Rendimiento (t/ha)
TOTAL	2.962	1.604	17.200	10,7
Pereira	981	780	8.426	10,8
Guática	800	70	840	12,0
Apía	315	184	2.947	16,0
Santa Rosa de Cabal	203	104	441	4,3
Marsella	171	160	960	6,0
Belén de Umbria	130	100	1.260	12,6
Quinchía	90	39	472	12,0
Santuario	88	8	65	8,3
Balboa	74	74	956	12,9
La Celia	51	41	344	8,5
Otros Municipios	58	45	489	11,0

FUENTE: Ministerio de Agricultura y Desarrollo Rural. Secretarías de Agricultura Departamentales. Alcaldías Municipales. * Producción expresada en fruto fresco

Municipios con Área Sembrada del Cultivo de Aguacate en 2016

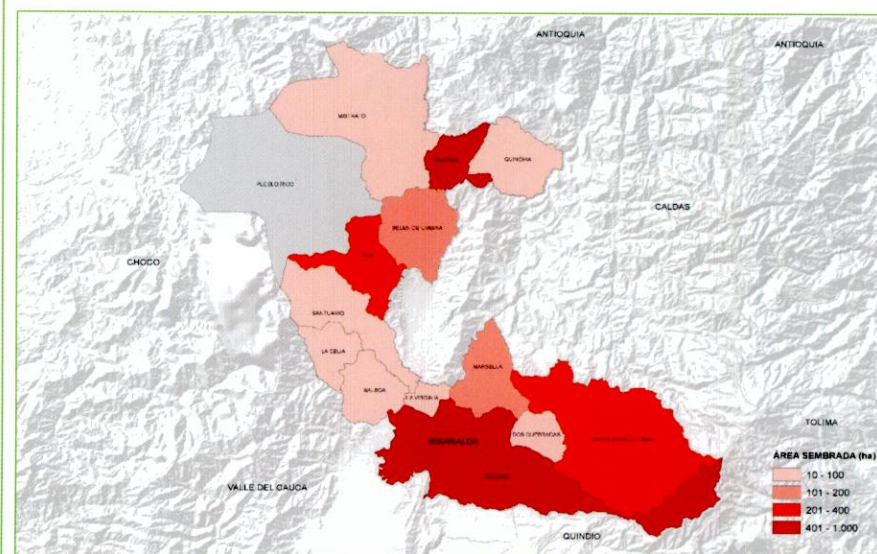

San Andrés y Providencia

Evaluaciones Agropecuarias Municipales



Principales Cultivos por Área Sembrada en 2016

Cultivo	Área Sembrada (ha)		Variación (%)	Participación (%)	Área Cosechada (ha)		Variación (%)	Participación (%)	Producción (t)		Variación (%)	Participación (%)	Rendimiento (t/ha)		Variación (%)
	2015	2016			2015	2016			2015	2016			2015	2016	
TOTAL	38	18	- 52,1	100,0	38	18	-50,8	100,0	188	215	14,3	100,0	5,02	11,69	132,6
Coco	8	4	- 50,0	22,3	8	4	- 50,0	21,7	40	40	-	18,6	5,00	10,00	100,0
Yuca	10	3	- 69,8	16,8	10	3	- 70,0	16,3	70	25	- 63,8	11,8	7,00	8,44	20,6
Plátano	5	2	- 62,8	11,2	5	2	- 62,8	10,9	27	22	- 19,1	10,1	5,00	10,88	117,6
Batata	8	2	- 74,3	11,1	8	2	- 74,3	10,8	23	12	- 46,5	5,8	3,00	6,24	107,9
Patilla	0	2	-	9,8	0	2	-	9,5	0	42	-	19,6		24,12	-
Ahuyama	0	1	-	6,1	0	1	-	6,0	0	10	-	4,5		8,78	-
Caña Miel	0	1	-	4,0	0	1	-	3,9	0	27	-	12,6		37,23	-
Melón	0	1	-	3,4	0	1	-	3,3	0	5	-	2,2		7,79	-
Ñame	2	1	- 63,7	3,0	2	1	- 63,7	3,0	11	3	- 75,5	1,2	7,00	4,73	- 32,4
Papaya	1	1	- 16,7	2,9	1	1	- 16,7	2,8	4	14	278,4	6,6	6,00	27,25	354,1
Otros Cultivos	4	2	- 60,4	9,3	4	2	- 48,5	11,7	14	15	10,0	7,0	3,29	7,01	113,4

FUENTE: Ministerio de Agricultura y Desarrollo Rural. Secretarías de Agricultura Departamentales. Alcaldías Municipales.

Participación Principales Cultivos por Área Sembrada en 2016

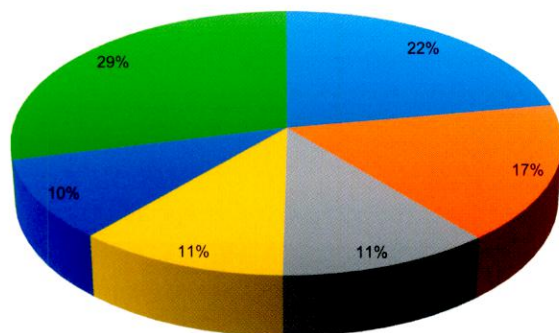

■ Coco ■ Yuca ■ Plátano ■ Batata ■ Patilla ■ Otros Cultivos

Área Sembrada y Área Cosechada del Cultivo de Coco 2012-2016

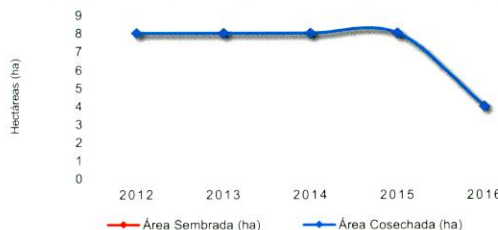

Producción y Rendimiento del Cultivo de Coco 2012-2016

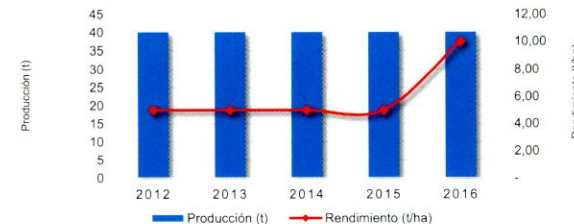

Área Sembrada y Área Cosechada del Cultivo de Yuca 2012-2016

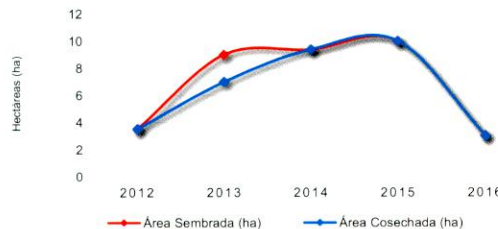

Producción y Rendimiento del Cultivo de Yuca 2012-2016

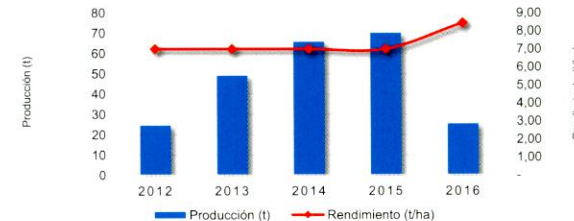

Área Sembrada y Área Cosechada del Cultivo de Plátano 2012-2016

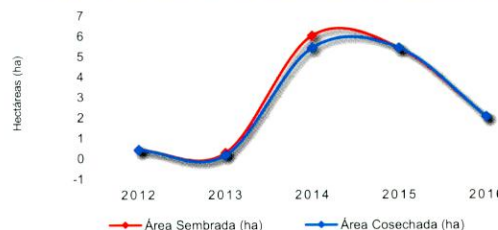

Producción y Rendimiento del Cultivo de Plátano 2012-2016

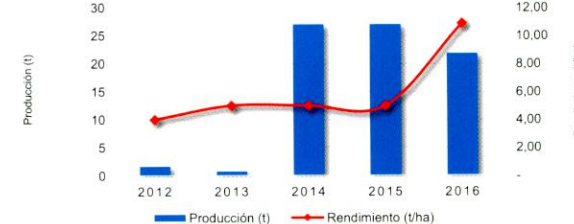

San Andrés y Providencia

Evaluaciones Agropecuarias Municipales



GOBIERNO DE COLOMBIA

Área Sembrada, Área Cosechada, Producción y Rendimiento del Cultivo de Coco en San Andrés y Providencia Año 2016

Municipio	Área Sembrada (ha)	Área Cosechada (ha)	Producción (t) *	Rendimiento (t/ha)
TOTAL	4	4	40	10,0
San Andrés	4	4	40	10,0

FUENTE: Ministerio de Agricultura y Desarrollo Rural. Secretarías de Agricultura Departamentales. Alcaldías Municipales. * Producción expresada en fruto fresco

Municipios con Área Sembrada del Cultivo de Coco en 2016

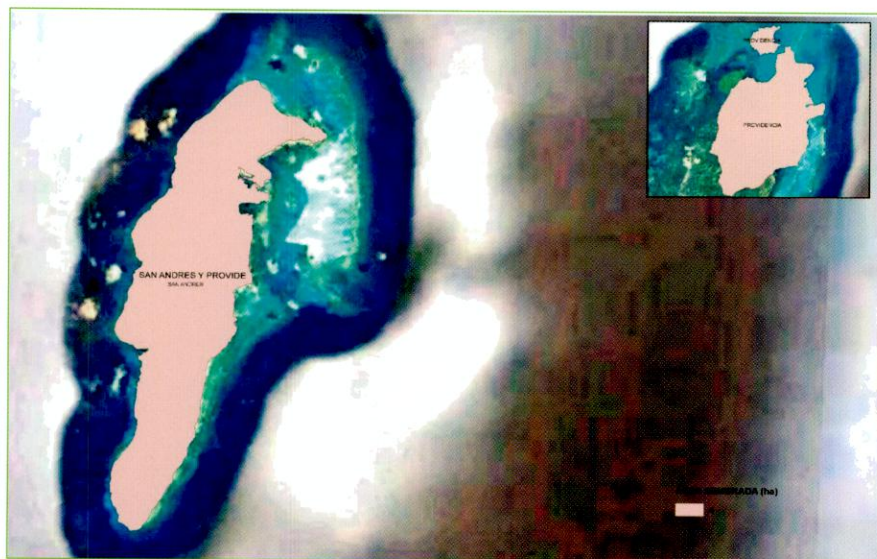

Área Sembrada, Área Cosechada, Producción y Rendimiento del Cultivo de Yuca en San Andrés y Providencia Año 2016

Municipio	Área Sembrada (ha)	Área Cosechada (ha)	Producción (t) *	Rendimiento (t/ha)
TOTAL	3	3	25	8,4
San Andrés	3	3	20	8,1
Providencia	1	1	5	10,0

FUENTE: Ministerio de Agricultura y Desarrollo Rural. Secretarías de Agricultura Departamentales. Alcaldías Municipales. * Producción expresada en tuberculo fresco

Municipios con Área Sembrada del Cultivo de Yuca en 2016

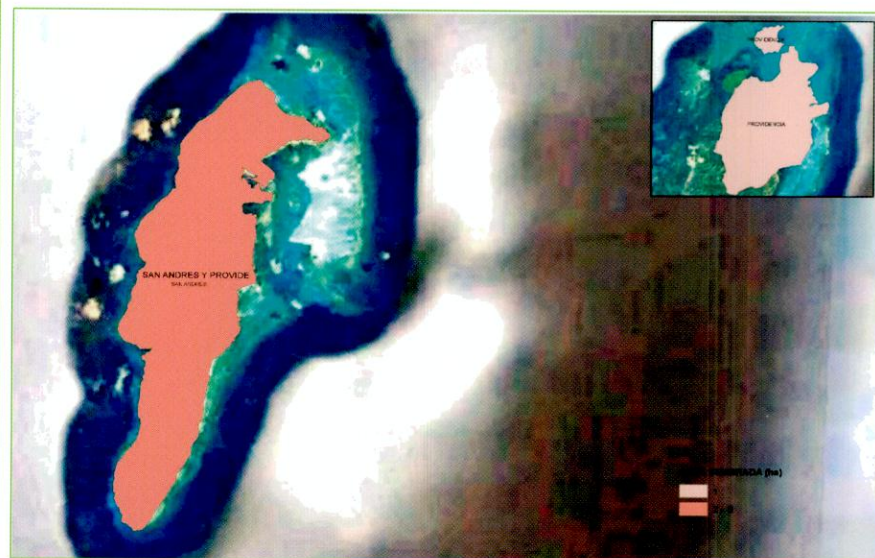

San Andrés y Providencia

Evaluaciones Agropecuarias Municipales



Área Sembrada, Área Cosechada, Producción y Rendimiento del Cultivo de Plátano en San Andrés y Providencia Año 2016

Municipio	Área Sembrada (ha)	Área Cosechada (ha)	Producción (t) *	Rendimiento (t/ha)
TOTAL	2	2	22	10,9
San Andrés	1	1	17	12,0
Providencia	1	1	5	8,4

Área Sembrada, Área Cosechada, Producción y Rendimiento del Cultivo de Batata en San Andrés y Providencia Año 2016

Municipio	Área Sembrada (ha)	Área Cosechada (ha)	Producción (t) *	Rendimiento (t/ha)
TOTAL	2	2	12	6,2
San Andrés	2	2	10	5,9
Providencia	0	0	2	8,2

260

FUENTE: Ministerio de Agricultura y Desarrollo Rural. Secretarías de Agricultura Departamentales. Alcaldías Municipales. * Producción expresada en fruto fresco

Municipios con Área Sembrada del Cultivo de Plátano en 2016

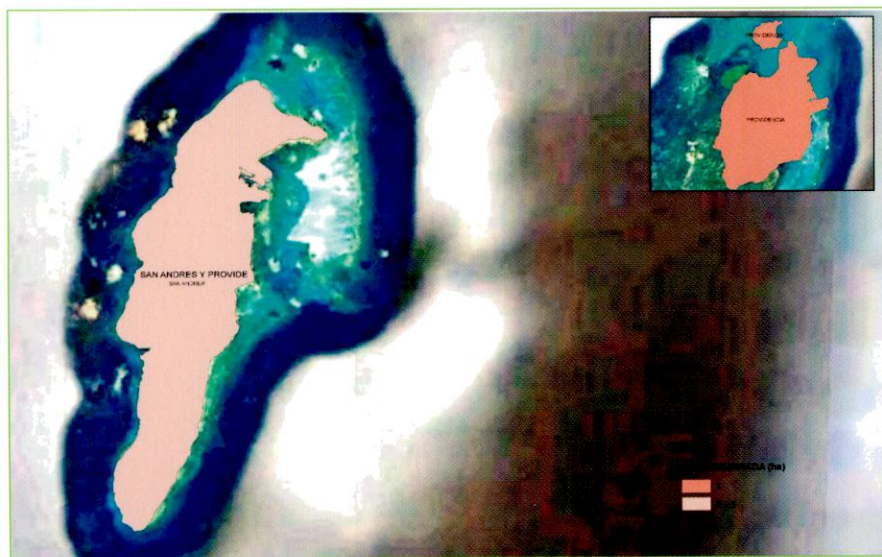

FUENTE: Ministerio de Agricultura y Desarrollo Rural. Secretarías de Agricultura Departamentales. Alcaldías Municipales. * Producción expresada en tuberculo fresco

Municipios con Área Sembrada del Cultivo de Batata en 2016

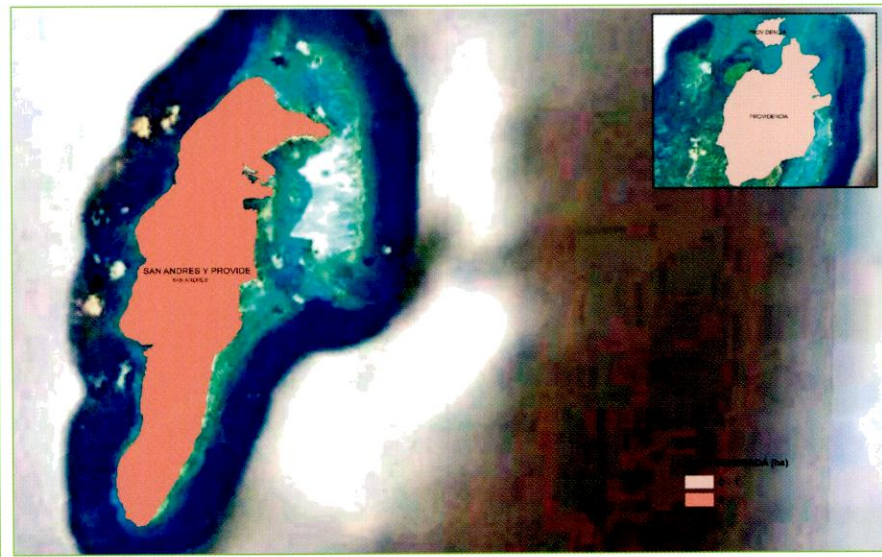

Santander

Evaluaciones Agropecuarias Municipales



GOBIERNO DE COLOMBIA

Principales Cultivos por Área Sembrada en 2016

Cultivo	Área Sembrada (ha)				Área Cosechada (ha)				Producción (t)				Rendimiento (t/ha)		
	2015	2016	Variación (%)	Participación (%)	2015	2016	Variación (%)	Participación (%)	2015	2016	Variación (%)	Participación (%)	2015	2016	Variación (%)
TOTAL	346.771	358.309	3,3	100,0	288.114	294.701	2,3	100,0	1.699.922	1.760.831	3,6	100,0	5,90	5,97	1,3
Palma de Aceite	82.284	87.955	6,9	24,5	75.381	76.725	1,8	26,0	223.321	193.911	- 13,2	11,0	2,96	2,53	- 14,7
Cacao	47.852	52.568	9,9	14,7	41.789	45.472	8,8	15,4	21.857	23.431	7,2	1,3	0,52	0,52	- 1,5
Café	51.136	50.609	- 1,0	14,1	42.679	41.388	- 3,0	14,0	47.304	47.512	0,4	2,7	1,11	1,15	3,6
Caña Panelera	23.465	23.718	1,1	6,6	18.686	17.584	- 5,9	6,0	197.799	188.024	- 4,9	10,7	10,59	10,69	1,0
Cítricos	20.755	21.467	3,4	6,0	16.882	15.625	- 7,4	5,3	244.525	252.749	3,4	14,4	14,48	16,18	11,7
Plátano	17.538	17.444	- 0,5	4,9	14.359	14.262	- 0,7	4,8	134.476	143.230	6,5	8,1	9,37	10,04	7,2
Caucho	12.233	12.105	- 1,1	3,4	4.762	6.401	34,4	2,2	5.480	7.605	38,8	0,4	1,15	1,19	3,2
Piña	11.517	11.444	- 0,6	3,2	7.950	7.571	- 4,8	2,6	269.465	277.217	2,9	15,7	33,89	36,62	8,0
Yuca	9.248	10.952	18,4	3,1	8.515	10.322	21,2	3,5	97.947	111.422	13,8	6,3	11,50	10,79	- 6,2
Maíz Tradicional	12.364	10.769	- 12,9	3,0	10.886	11.055	1,6	3,8	19.596	18.914	- 3,5	1,1	1,80	1,71	- 5,0
Otros Cultivos	58.378	59.279	1,5	16,5	46.225	48.296	4,5	16,4	438.152	496.816	13,4	28,2	9,48	10,29	8,5

FUENTE: Ministerio de Agricultura y Desarrollo Rural. Secretarías de Agricultura Departamentales. Alcaldías Municipales.

Participación Principales Cultivos por Área Sembrada en 2016

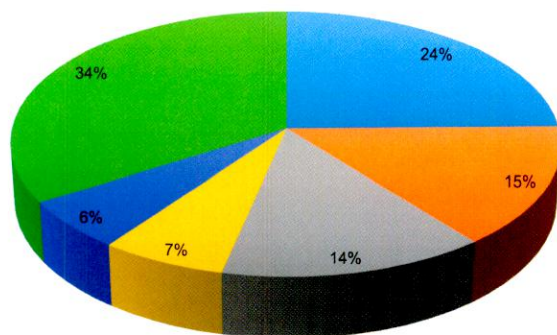

■ Palma de Aceite ■ Cacao ■ Café
■ Caña Panelera ■ Cítricos ■ Otros Cultivos

Área Sembrada y Área Cosechada del Cultivo de Palma de Aceite 2012-2016

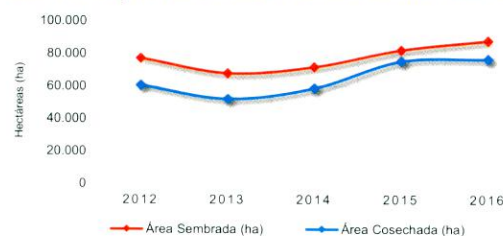

Producción y Rendimiento del Cultivo de Palma de Aceite 2012-2016

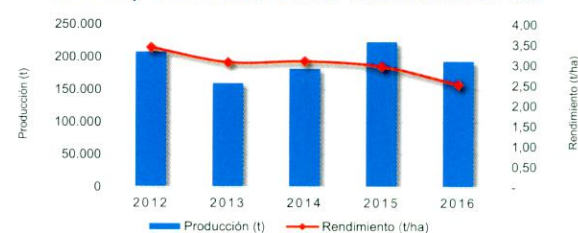

Área Sembrada y Área Cosechada del Cultivo de Cacao 2012-2016

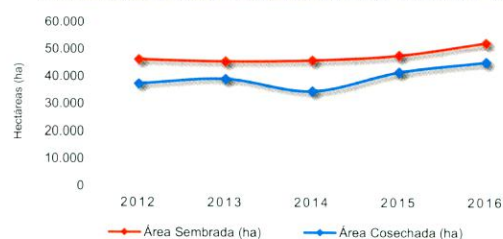

Producción y Rendimiento del Cultivo de Cacao 2012-2016

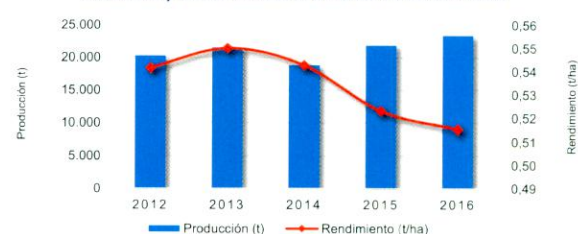

Área Sembrada y Área Cosechada del Cultivo de Café 2012-2016

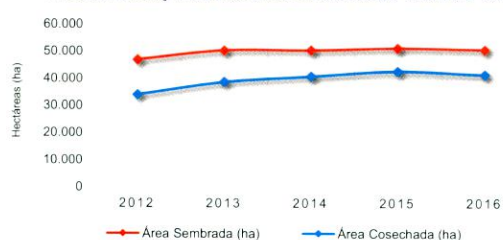

Producción y Rendimiento del Cultivo de Café 2012-2016



Santander

Evaluaciones Agropecuarias Municipales



Área Sembrada, Área Cosechada, Producción y Rendimiento del Cultivo de Palma de Aceite en Santander Año 2016

Municipio	Área Sembrada (ha)	Área Cosechada (ha)	Producción (t) *	Rendimiento (t/ha)
TOTAL	87.955	76.725	193.911	2,5
Puerto Wilches	38.844	34.344	87.234	2,5
Sabana de Torres	23.935	22.569	57.325	2,5
Rionegro	8.454	5.180	13.157	2,5
San Vicente de Chucurí	6.150	5.900	14.986	2,5
Barrancabermeja	6.070	5.650	13.560	2,4
Puerto Parra	2.690	2.440	6.198	2,5
Simacota	1.462	472	1.020	2,2
Cimitarra	270	90	229	2,5
Betulia	40	40	102	2,5
El Carmen de Chucurí	40	40	102	2,5

Área Sembrada, Área Cosechada, Producción y Rendimiento del Cultivo de Cacao en Santander Año 2016

Municipio	Área Sembrada (ha)	Área Cosechada (ha)	Producción (t) *	Rendimiento (t/ha)
TOTAL	52.568	45.472	23.431	0,5
San Vicente de Chucurí	13.955	13.250	6.625	0,5
El Carmen de Chucurí	10.887	10.800	5.400	0,5
Landázuri	6.950	5.950	2.678	0,5
Rionegro	6.043	4.150	2.490	0,6
Lebrija	1.650	1.000	500	0,5
Cimitarra	1.627	1.535	844	0,6
Santa Helena del Opón	1.621	780	390	0,5
El Playón	1.280	1.230	615	0,5
Sucre	1.130	980	490	0,5
La Belleza	765	660	330	0,5
Otros Municipios	6.660	5.137	3.069	0,6

FUENTE: Ministerio de Agricultura y Desarrollo Rural. Secretarías de Agricultura Departamentales. Alcaldías Municipales. * Producción expresada en aceite crudo

FUENTE: Ministerio de Agricultura y Desarrollo Rural. Secretarías de Agricultura Departamentales. Alcaldías Municipales. * Producción expresada en grano seco

Municipios con Área Sembrada del Cultivo de Palma de Aceite en 2016

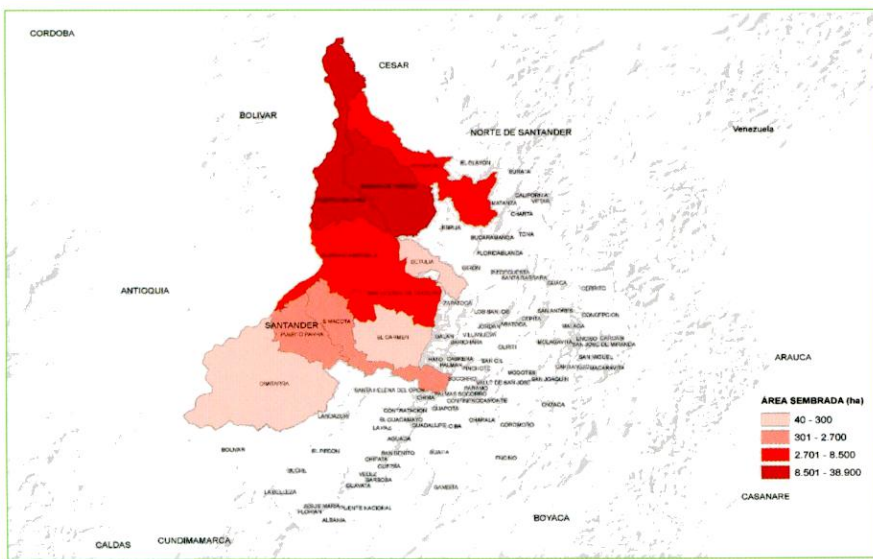

Municipios con Área Sembrada del Cultivo de Cacao en 2016

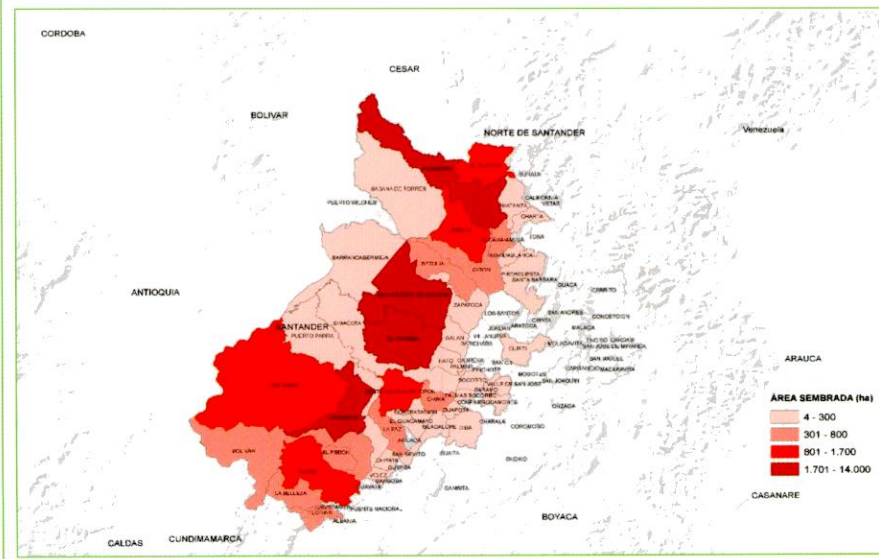

Santander

Evaluaciones Agropecuarias Municipales



Área Sembrada, Área Cosechada, Producción y Rendimiento del Cultivo de Café en Santander Año 2016

Municipio	Área Sembrada (ha)	Área Cosechada (ha)	Producción (t) *	Rendimiento (t/ha)
TOTAL	50.609	41.388	47.512	1,1
Socorro	4.146	3.330	3.964	1,2
San Vicente de Chucurí	2.456	2.008	2.267	1,1
San Gil	2.427	2.064	2.284	1,1
Valle de San José	2.415	1.925	2.308	1,2
Páramo	2.071	1.608	2.002	1,2
Aratoaca	1.890	1.572	1.792	1,1
Confines	1.733	1.349	1.665	1,2
Curití	1.727	1.403	1.636	1,2
Pinchote	1.678	1.390	1.557	1,1
Coromoro	1.534	1.288	1.457	1,1
Otros Municipios	28.532	23.452	26.581	1,1

FUENTE: Ministerio de Agricultura y Desarrollo Rural. Secretarías de Agricultura Departamentales. Alcaldías Municipales. * Producción expresada en café verde

Municipios con Área Sembrada del Cultivo de Café en 2016

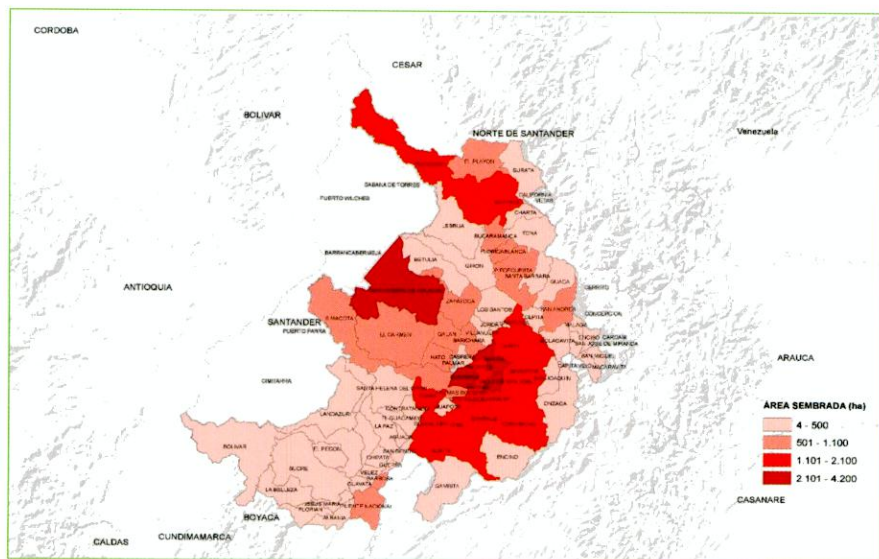

Área Sembrada, Área Cosechada, Producción y Rendimiento del Cultivo de Caña Panelera en Santander Año 2016

Municipio	Área Sembrada (ha)	Área Cosechada (ha)	Producción (t) *	Rendimiento (t/ha)
TOTAL	23.718	17.584	188.024	10,7
Ocamonte	3.100	2.500	22.500	9,0
Suaita	3.018	3.018	37.725	12,5
San Benito	2.690	1.390	11.120	8,0
Güepsa	2.609	2.000	16.000	8,0
Chipatá	1.400	800	10.000	12,5
Valle de San José	1.030	580	4.350	7,5
Vélez	912	902	11.726	13,0
Socorro	750	640	7.040	11,0
Confines	730	400	4.800	12,0
La Paz	660	610	5.490	9,0
Otros Municipios	6.819	4.744	57.273	12,1

FUENTE: Ministerio de Agricultura y Desarrollo Rural. Secretarías de Agricultura Departamentales. Alcaldías Municipales. * Producción expresada en panela

Municipios con Área Sembrada del Cultivo de Caña Panelera en 2016

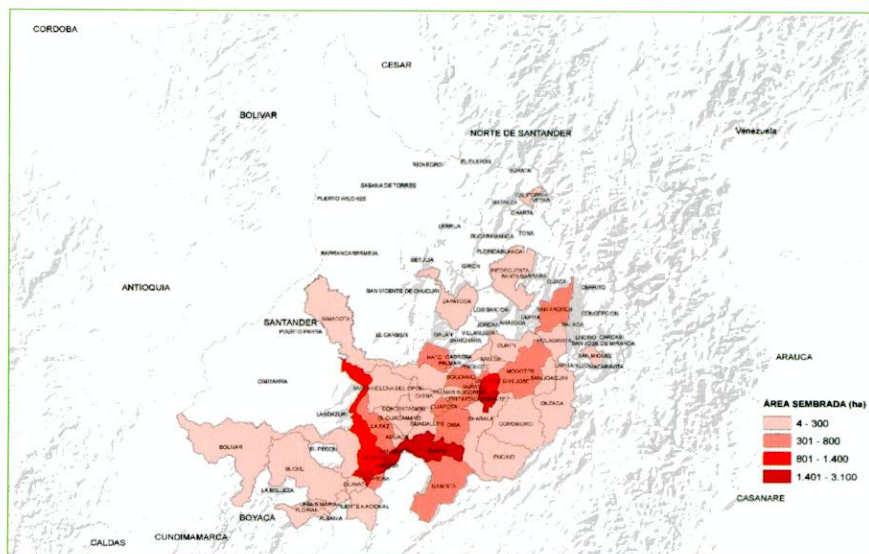

Sucre

Evaluaciones Agropecuarias Municipales



Principales Cultivos por Área Sembrada en 2016

Cultivo	Área Sembrada (ha)		Variación (%)	Participación (%)	Área Cosechada (ha)		Variación (%)	Participación (%)	Producción (t)		Variación (%)	Participación (%)	Rendimiento (t/ha)		Variación (%)
	2015	2016			2015	2016			2015	2016			2015	2016	
TOTAL	84.528	110.220	30,4	100,0	67.711	88.221	30,3	100,0	359.335	425.349	18,4	100,0	5,31	4,82	-9,1
Arroz Mecanizado	25.513	47.604	86,6	43,2	21.853	38.008	73,9	43,1	100.304	155.797	55,3	36,6	4,59	4,10	- 10,7
Yuca	15.389	17.130	11,3	15,5	10.729	13.926	29,8	15,8	123.338	134.095	8,7	31,5	11,50	9,63	- 16,2
Maíz Tecnificado	11.745	14.010	19,3	12,7	13.004	12.352	- 5,0	14,0	35.112	27.978	- 20,3	6,6	2,70	2,27	- 16,1
Arroz Secano Manual	7.481	7.906	5,7	7,2	5.558	6.210	11,7	7,0	10.522	11.580	10,1	2,7	1,89	1,86	- 1,5
Maíz Tradicional	8.166	7.790	- 4,6	7,1	5.871	6.459	10,0	7,3	10.150	10.838	6,8	2,5	1,73	1,68	- 2,9
Ñame	6.063	4.896	- 19,3	4,4	3.646	3.447	- 5,5	3,9	37.407	35.854	- 4,2	8,4	10,26	10,40	1,4
Plátano	1.644	1.795	9,2	1,6	1.364	1.378	1,0	1,6	6.687	6.786	1,5	1,6	4,90	4,92	0,4
Palma de Aceite	1.432	1.792	25,1	1,6	470	600	27,7	0,7	1.155	1.872	62,1	0,4	2,46	3,12	27,0
Patilla	1.101	1.500	36,3	1,4	756	1.357	79,6	1,5	15.851	18.941	19,5	4,5	20,98	13,96	- 33,5
Tabaco	1.819	1.229	- 32,5	1,1	1.239	841	- 32,1	1,0	3.127	2.280	- 27,1	0,5	2,52	2,71	7,4
Otros Cultivos	4.176	4.570	9,4	4,1	3.222	3.644	13,1	4,1	15.681	19.328	23,3	4,5	4,87	5,30	9,0

FUENTE: Ministerio de Agricultura y Desarrollo Rural. Secretarías de Agricultura Departamentales. Alcaldías Municipales.

Participación Principales Cultivos por Área Sembrada en 2016

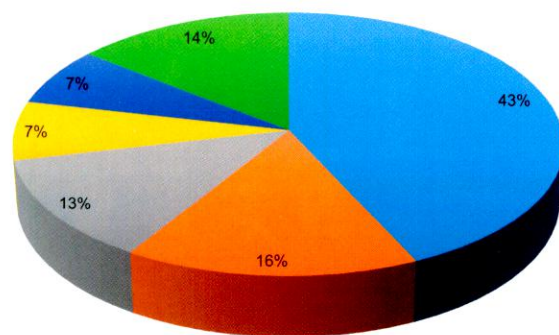

■ Arroz Mecanizado ■ Yuca ■ Maíz Tecnificado
■ Arroz Secano Manual ■ Maíz Tradicional ■ Otros Cultivos

Área Sembrada y Área Cosechada del Cultivo de Arroz Mecanizado 2012-2016

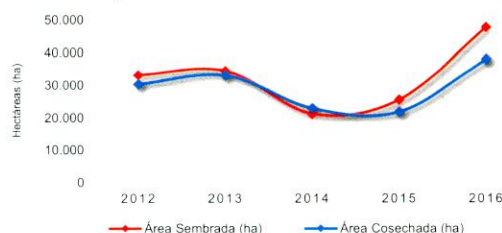

Producción y Rendimiento del Cultivo de Arroz Mecanizado 2012-2016

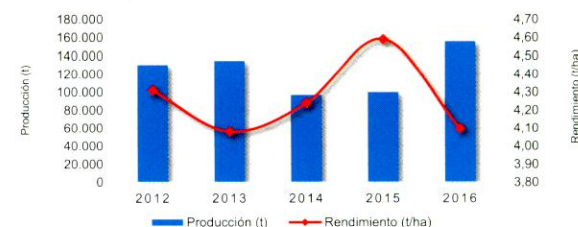

Área Sembrada y Área Cosechada del Cultivo de Yuca 2012-2016

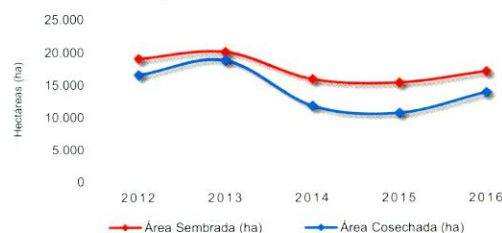

Producción y Rendimiento del Cultivo de Yuca 2012-2016

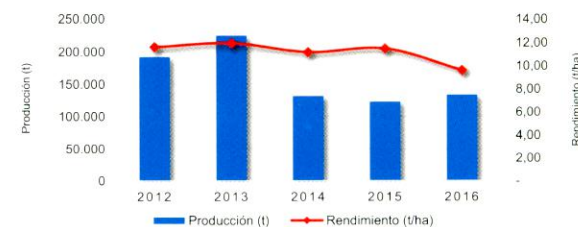

Área Sembrada y Área Cosechada del Cultivo de Maíz Tecnificado 2012-2016

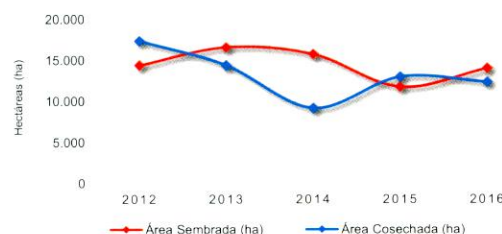

Producción y Rendimiento del Cultivo de Maíz Tecnificado 2012-2016

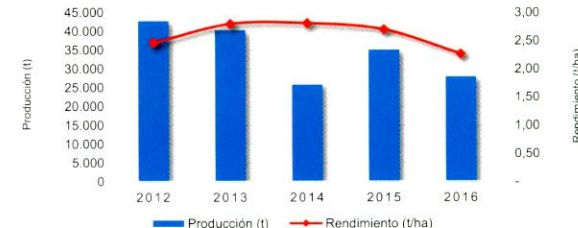

Sucre

Evaluaciones Agropecuarias Municipales



Área Sembrada, Área Cosechada, Producción y Rendimiento del Cultivo de Arroz Mecanizado en Sucre Año 2016

Municipio	Área Sembrada (ha)	Área Cosechada (ha)	Producción (t) *	Rendimiento (t/ha)
TOTAL	47.604	38.008	155.797	4,1
Majagual	19.479	15.373	62.616	4,1
Guaranda	16.406	11.109	43.675	3,9
San Benito Abad	4.163	5.408	23.058	4,3
San Marcos	2.924	2.006	8.539	4,3
Sucre	2.141	1.345	5.318	4,0
Galeras	1.093	1.243	5.927	4,8
La Unión	480	464	1.878	4,0
Caimito	462	458	1.922	4,2
San Onofre	329	33	156	4,8
El Roble	82	345	1.639	4,8
Otros Municipios	46	227	1.069	4,7

FUENTE: Ministerio de Agricultura y Desarrollo Rural. Secretarías de Agricultura Departamentales. Alcaldías Municipales. * Producción expresada en paddy verde

Municipios con Área Sembrada del Cultivo de Arroz Mecanizado en 2016

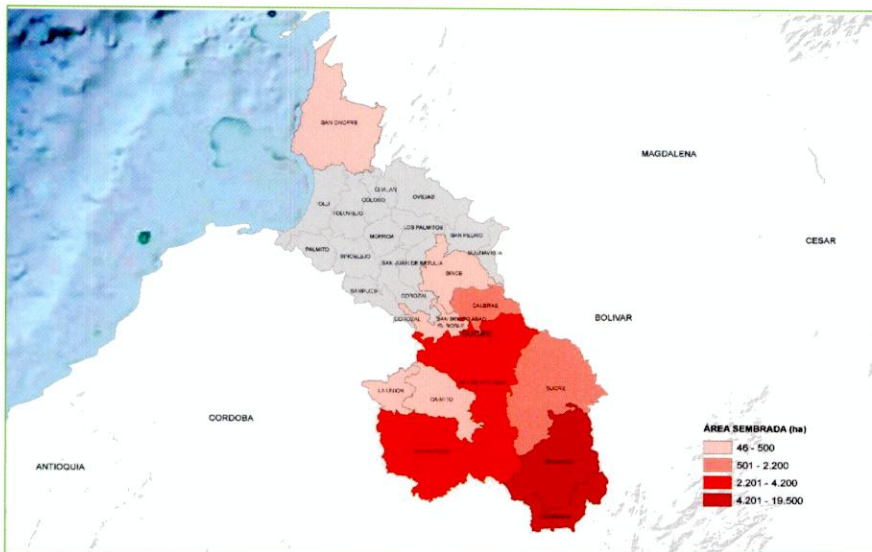

Área Sembrada, Área Cosechada, Producción y Rendimiento del Cultivo de Yuca en Sucre Año 2016

Municipio	Área Sembrada (ha)	Área Cosechada (ha)	Producción (t) *	Rendimiento (t/ha)
TOTAL	17.130	13.926	134.095	9,6
Ovejas	2.016	926	6.899	7,5
Los Palmitos	1.335	1.060	6.038	5,7
San Pedro	1.300	1.235	13.870	11,2
San Luis de Sincé	1.170	994	12.240	12,3
Galeras	971	617	7.926	12,8
San Juan de Betulia	959	875	7.250	8,3
Palmito	920	911	5.307	5,8
Morroa	876	876	11.826	13,5
El Roble	862	795	4.220	5,3
Corozal	840	800	9.800	12,3
Otros Municipios	5.881	4.837	48.719	10,1

FUENTE: Ministerio de Agricultura y Desarrollo Rural. Secretarías de Agricultura Departamentales. Alcaldías Municipales. * Producción expresada en tuberculo fresco

Municipios con Área Sembrada del Cultivo de Yuca en 2016

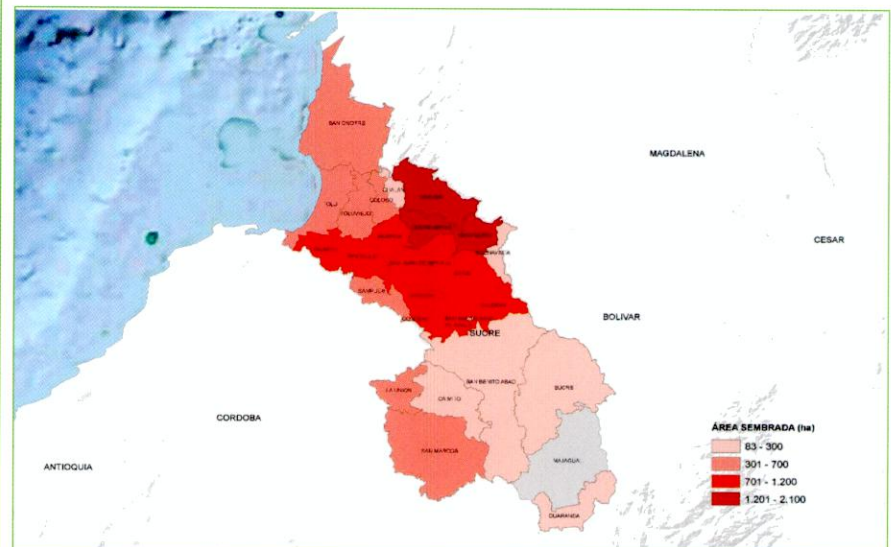

Sucre

Evaluaciones Agropecuarias Municipales



Área Sembrada, Área Cosechada, Producción y Rendimiento del Cultivo de Maíz Tecnificado en Sucre Año 2016

Municipio	Área Sembrada (ha)	Área Cosechada (ha)	Producción (t) *	Rendimiento (t/ha)
TOTAL	14.010	12.352	27.978	2,3
Caimito	2.105	1.965	8.504	4,3
Colosó	1.255	1.390	2.620	1,9
Ovejas	1.200	1.110	2.002	1,8
San Marcos	1.100	850	2.450	2,9
Palmito	1.030	1.015	2.436	2,4
Morroa	871	773	1.548	2,0
San Juan de Betulia	834	834	667	0,8
Sincelejo	818	815	2.039	2,5
San Luis de Sincé	795	405	395	1,0
Corozal	669	652	716	1,1
Otros Municipios	3.333	2.543	4.602	1,8

FUENTE: Ministerio de Agricultura y Desarrollo Rural. Secretarías de Agricultura Departamentales. Alcaldías Municipales. * Producción expresada en grano seco

Municipios con Área Sembrada del Cultivo de Maíz Tecnificado en 2016

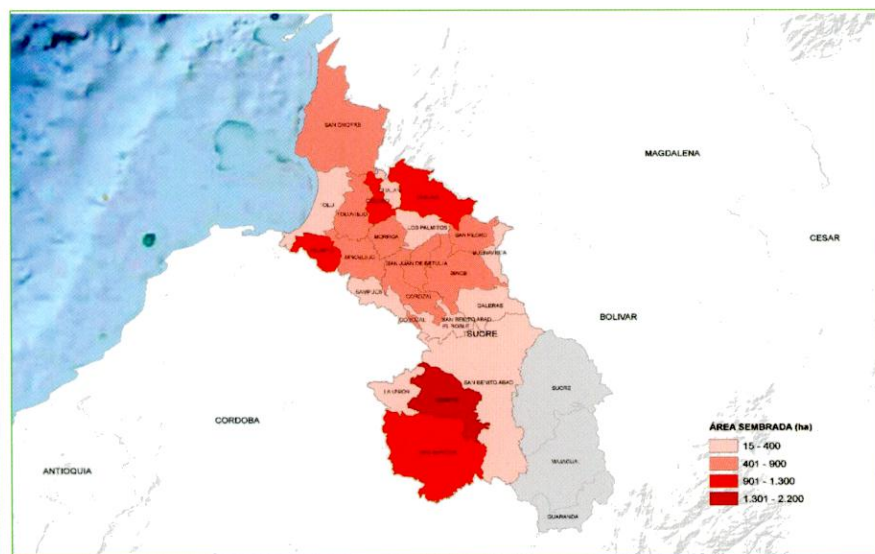

Área Sembrada, Área Cosechada, Producción y Rendimiento del Cultivo de Arroz Secano Manual en Sucre Año 2016

Municipio	Área Sembrada (ha)	Área Cosechada (ha)	Producción (t) *	Rendimiento (t/ha)
TOTAL	7.906	6.210	11.580	1,9
Sucre	2.060	1.627	2.353	1,4
San Marcos	1.750	1.450	2.500	1,7
Galeras	915	115	81	0,7
La Unión	490	390	310	0,8
San Onofre	470	8	26	3,2
Guaranda	453	1.205	2.815	2,3
Majagual	435	295	534	1,8
San Benito Abad	385	350	1.050	3,0
Caimito	336	302	1.031	3,4
Chalán	160	133	152	1,1
Otros Municipios	452	335	730	2,2

FUENTE: Ministerio de Agricultura y Desarrollo Rural. Secretarías de Agricultura Departamentales. Alcaldías Municipales. * Producción expresada en paddy verde

Municipios con Área Sembrada del Cultivo de Arroz Secano Manual en 2016

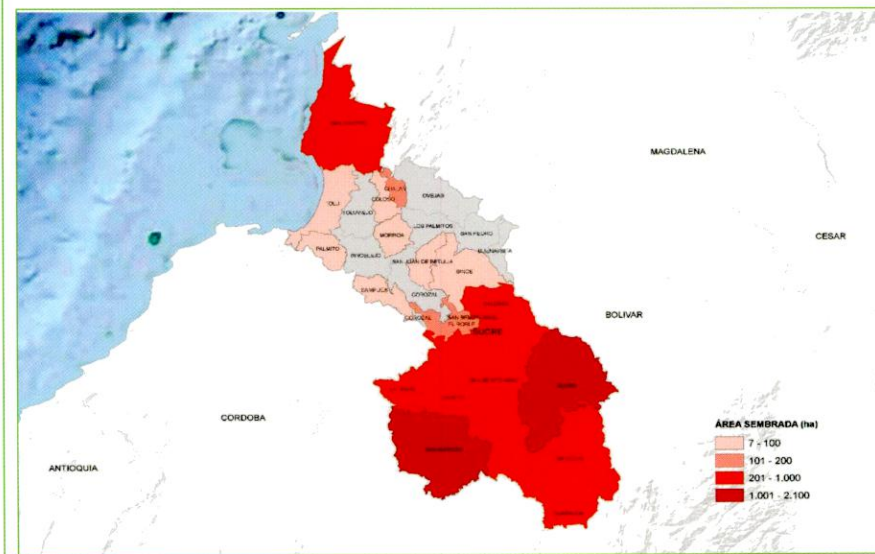

Tolima

Evaluaciones Agropecuarias Municipales



Principales Cultivos por Área Sembrada en 2016

Cultivo	Área Sembrada (ha)		Variación (%)	Participación (%)	Área Cosechada (ha)		Variación (%)	Participación (%)	Producción (t)		Variación (%)	Participación (%)	Rendimiento (t/ha)		Variación (%)
	2015	2016			2015	2016			2015	2016			2015	2016	
TOTAL	394.200	409.017	3,8	100,0	367.533	362.224	-1,4	100,0	1.679.008	1.686.809	0,5	100,0	4,57	4,66	1,9
Café	118.431	117.274	- 1,0	28,7	103.369	100.329	- 2,9	27,7	105.564	105.976	0,4	6,3	1,02	1,06	3,4
Arroz Mecanizado	104.381	103.856	- 0,5	25,4	102.215	101.222	- 1,0	27,9	689.305	698.432	1,3	41,4	6,74	6,90	2,3
Maíz Tecnificado	32.475	34.498	6,2	8,4	33.925	34.188	0,8	9,4	164.174	161.819	- 1,4	9,6	4,84	4,73	- 2,2
Plátano	25.026	28.278	13,0	6,9	22.701	24.891	9,6	6,9	165.111	183.202	11,0	10,9	7,27	7,36	1,2
Frijol	18.118	21.021	16,0	5,1	16.678	16.700	0,1	4,6	25.722	22.998	- 10,6	1,4	1,54	1,38	- 10,7
Maíz Tradicional	18.177	19.311	6,2	4,7	18.316	16.477	- 10,0	4,5	35.069	29.316	- 16,4	1,7	1,91	1,78	- 7,1
Caña Panelera	13.483	13.354	- 1,0	3,3	12.785	12.083	- 5,5	3,3	74.702	67.945	- 9,0	4,0	5,84	5,62	- 3,8
Aguacate	11.386	12.272	7,8	3,0	10.602	10.516	- 0,8	2,9	61.561	58.483	- 5,0	3,5	5,81	5,56	- 4,2
Cacao	11.101	11.298	1,8	2,8	9.957	9.849	- 1,1	2,7	5.263	5.072	- 3,6	0,3	0,53	0,51	- 2,6
Mango	6.231	10.715	72,0	2,6	5.657	6.107	8,0	1,7	75.444	81.624	8,2	4,8	13,34	13,37	0,2
Otros Cultivos	35.390	37.139	4,9	9,1	31.329	29.862	- 4,7	8,2	277.094	271.941	- 1,9	16,1	8,84	9,11	3,0

FUENTE: Ministerio de Agricultura y Desarrollo Rural. Secretarías de Agricultura Departamentales. Alcaldías Municipales.

Participación Principales Cultivos por Área Sembrada en 2016

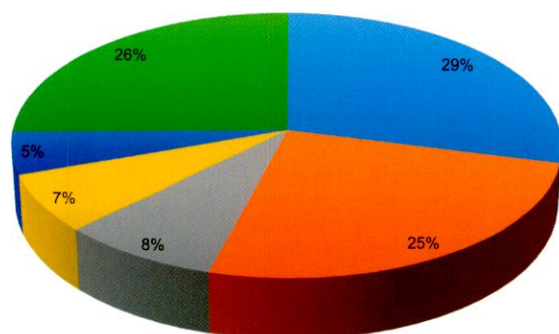

- Café
- Arroz Mecanizado
- Maíz Tecnificado
- Plátano
- Frijol
- Otros Cultivos

Área Sembrada y Área Cosechada del Cultivo de Café 2012-2016

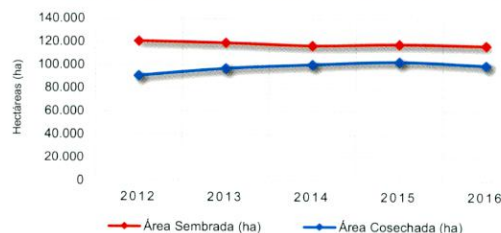

Producción y Rendimiento del Cultivo de Café 2012-2016

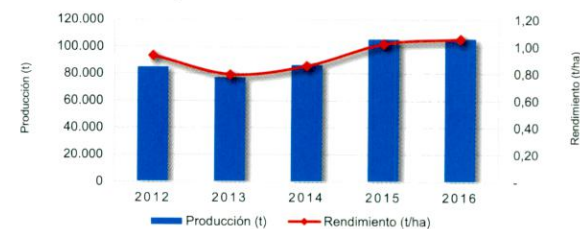

Área Sembrada y Área Cosechada del Cultivo de Arroz Mecanizado 2012-2016

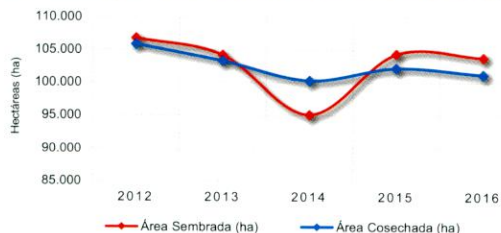

Producción y Rendimiento del Cultivo de Arroz Mecanizado 2012-2016



Área Sembrada y Área Cosechada del Cultivo de Maíz Tecnificado 2012-2016

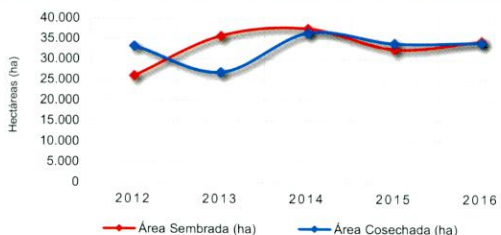

Producción y Rendimiento del Cultivo de Maíz Tecnificado 2012-2016

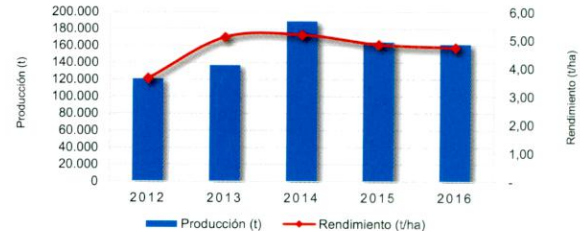

Tolima

Evaluaciones Agropecuarias Municipales



Área Sembrada, Área Cosechada, Producción y Rendimiento del Cultivo de Café en Tolima Año 2016

Municipio	Área Sembrada (ha)	Área Cosechada (ha)	Producción (t) *	Rendimiento (t/ha)
TOTAL	117.274	100.329	105.976	1,1
Planadas	14.417	11.902	13.450	1,1
Ataco	10.856	8.989	10.120	1,1
Libano	9.058	7.714	8.528	1,1
Ibagué	8.893	7.560	8.000	1,1
Chaparral	7.721	6.675	7.044	1,1
Rovira	7.444	6.264	6.880	1,1
Rioblanco	6.212	5.319	5.687	1,1
Ortega	5.964	5.244	5.285	1,0
Fresno	5.879	5.049	5.514	1,1
San Antonio	4.145	3.695	3.641	1,0
Otros Municipios	36.686	31.917	31.828	1,0

Área Sembrada, Área Cosechada, Producción y Rendimiento del Cultivo de Arroz Mecanizado en Tolima Año 2016

Municipio	Área Sembrada (ha)	Área Cosechada (ha)	Producción (t) *	Rendimiento (t/ha)
TOTAL	103.856	101.222	698.432	6,9
Purificación	16.818	11.974	77.510	6,5
Guamo	12.560	12.249	89.080	7,3
Espinal	11.332	11.500	81.443	7,1
Saldaña	10.834	13.408	88.828	6,6
Ibagué	10.232	9.897	72.602	7,3
Ambalema	6.099	6.732	44.760	6,6
Lérida	5.433	4.981	33.958	6,8
Armero Guayabal	4.871	4.700	32.940	7,0
Piedras	4.187	3.955	29.198	7,4
Venadillo	3.820	4.179	29.549	7,1
Otros Municipios	17.670	17.646	118.564	6,7

FUENTE: Ministerio de Agricultura y Desarrollo Rural. Secretarías de Agricultura Departamentales. Alcaldías Municipales. * Producción expresada en café verde

FUENTE: Ministerio de Agricultura y Desarrollo Rural. Secretarías de Agricultura Departamentales. Alcaldías Municipales. * Producción expresada en paddy verde

Municipios con Área Sembrada del Cultivo de Café en 2016

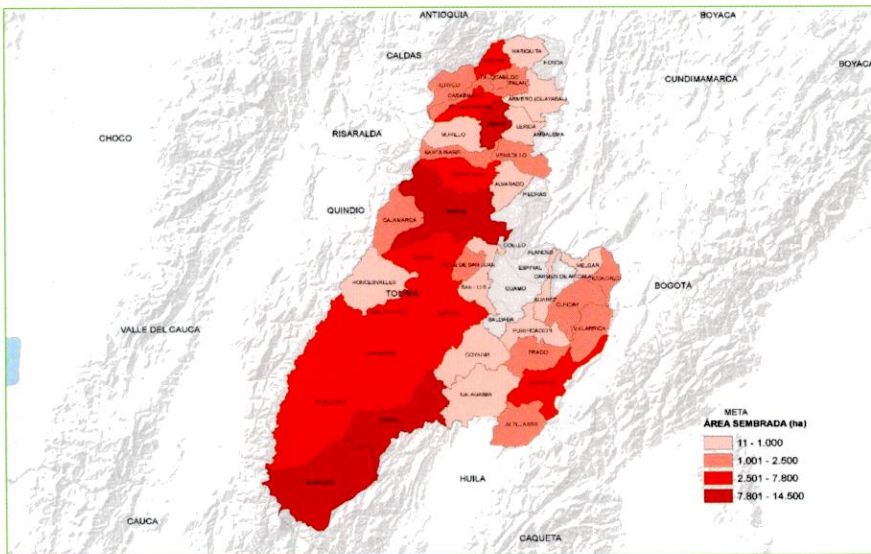

Municipios con Área Sembrada del Cultivo de Arroz Mecanizado en 2016

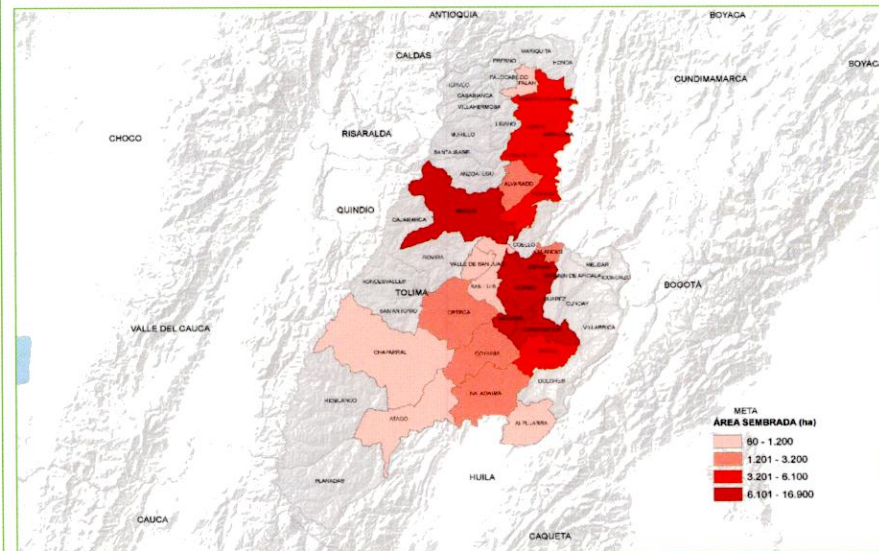

Tolima

Evaluaciones Agropecuarias Municipales



Área Sembrada, Área Cosechada, Producción y Rendimiento del Cultivo de Maíz Tecnificado en Tolima Año 2016

Municipio	Área Sembrada (ha)	Área Cosechada (ha)	Producción (t) *	Rendimiento (t/ha)
TOTAL	34.498	34.188	161.819	4,7
Espinal	14.400	15.600	85.800	5,5
Valle de San Juan	4.912	4.452	25.564	5,7
San Luis	3.100	2.200	5.150	2,3
Guamo	3.000	3.200	14.700	4,6
Armero Guayabal	2.400	2.400	8.127	3,4
Ortega	1.970	1.950	5.400	2,8
Ibagué	1.106	1.173	3.453	2,9
Saldaña	1.000	1.150	3.665	3,2
Flandes	750	750	4.500	6,0
Rioblanco	550	250	375	1,5
Otros Municipios	1.310	1.063	5.086	4,8

FUENTE: Ministerio de Agricultura y Desarrollo Rural. Secretarías de Agricultura Departamentales. Alcaldías Municipales. * Producción expresada en grano seco

Municipios con Área Sembrada del Cultivo de Maíz Tecnificado en 2016

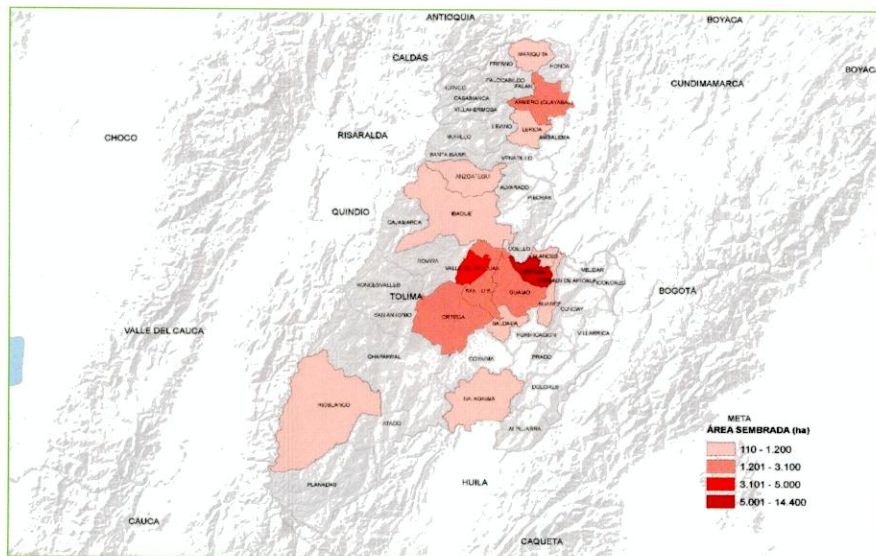

Área Sembrada, Área Cosechada, Producción y Rendimiento del Cultivo de Plátano en Tolima Año 2016

Municipio	Área Sembrada (ha)	Área Cosechada (ha)	Producción (t) *	Rendimiento (t/ha)
TOTAL	28.278	24.891	183.202	7,4
Planadas	4.550	4.550	33.215	7,3
Coyaima	3.217	2.472	6.053	2,4
Fresno	2.597	2.597	16.881	6,5
Casabianca	1.923	1.653	10.250	6,2
Rovira	1.675	1.210	7.018	5,8
Libano	1.425	1.200	14.400	12,0
Falan	1.356	1.260	11.466	9,1
Ortega	1.197	998	5.988	6,0
Ibagué	1.120	1.020	10.200	10,0
Ataco	928	900	4.500	5,0
Otros Municipios	8.290	7.031	63.232	9,0

FUENTE: Ministerio de Agricultura y Desarrollo Rural. Secretarías de Agricultura Departamentales. Alcaldías Municipales. * Producción expresada en fruto fresco

Municipios con Área Sembrada del Cultivo de Plátano en 2016

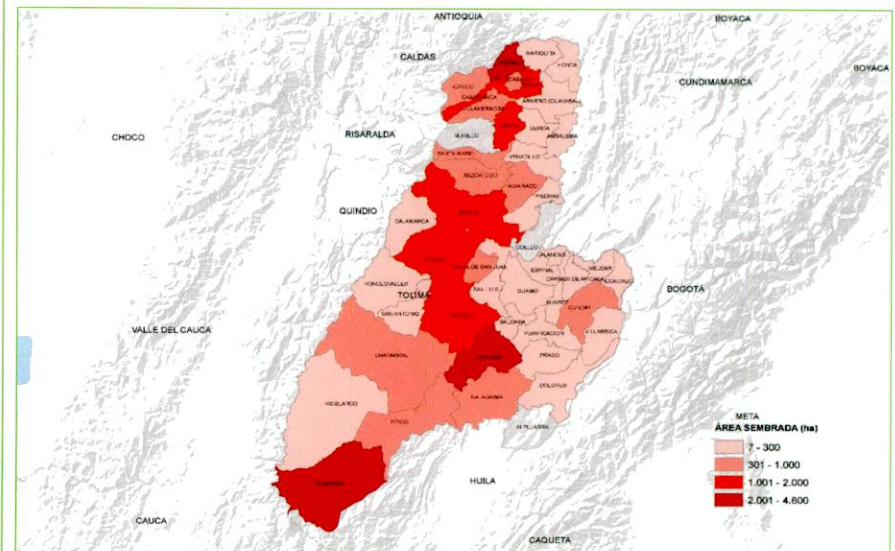

Valle del Cauca

Evaluaciones Agropecuarias Municipales



Principales Cultivos por Área Sembrada en 2016

Cultivo	Área Sembrada (ha)		Variación (%)	Participación (%)	Área Cosechada (ha)		Variación (%)	Participación (%)	Producción (t)		Variación (%)	Participación (%)	Rendimiento (t/ha)		Variación (%)
	2015	2016			2015	2016			2015	2016			2015	2016	
TOTAL	355.571	358.622	0,9	100,0	313.612	313.568	0,0	100,0	20.690.246	19.973.810	-3,5	100,0	65,97	63,70	-3,4
Caña Azucarera	182.359	187.337	2,7	52,2	156.620	160.895	2,7	51,3	19.484.174	18.702.844	-	93,6	124,40	116,24	-
Café	64.400	62.955	-	17,6	54.939	52.648	-	16,8	57.584	57.067	-	0,3	1,05	1,08	3,4
Plátano	30.363	29.879	-	8,3	28.982	28.055	-	8,9	262.662	323.298	23,1	1,6	9,06	11,52	27,2
Maíz Tecnificado	17.375	17.094	-	4,8	16.691	16.158	-	5,2	117.674	113.074	-	0,6	7,05	7,00	-
Banano	7.137	7.206	1,0	2,0	6.612	6.801	2,9	2,2	105.448	111.862	6,1	0,6	15,95	16,45	3,1
Caña Panelera	7.084	6.927	-	1,9	6.707	6.328	-	2,0	43.287	41.370	-	0,2	6,45	6,54	1,3
Cítricos	6.381	6.281	-	1,8	6.180	6.105	-	1,9	144.831	155.078	7,1	0,8	23,44	25,40	8,4
Arroz Mecanizado	3.957	4.155	5,0	1,2	3.318	4.297	29,5	1,4	15.527	25.191	62,2	0,1	4,68	5,86	25,3
Maíz Tradicional	2.848	3.373	18,4	0,9	2.941	3.040	3,4	1,0	6.112	6.675	9,2	0,0	2,08	2,20	5,6
Chontaduro	2.768	2.761	-	0,8	1.649	1.644	-	0,5	13.260	6.651	-	0,0	8,04	4,05	-
Otros Cultivos	30.898	30.654	-	8,5	28.974	27.597	-	8,8	439.686	430.701	-	2,2	15,18	15,61	2,8

FUENTE: Ministerio de Agricultura y Desarrollo Rural. Secretarías de Agricultura Departamentales. Alcaldías Municipales.

Participación Principales Cultivos por Área Sembrada en 2016

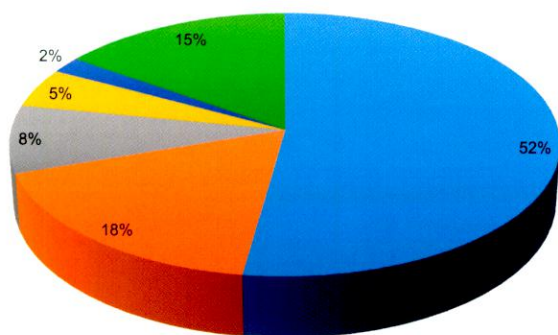

■ Caña Azucarera ■ Café ■ Plátano
■ Maíz Tecnificado ■ Banano ■ Otros Cultivos

Área Sembrada y Área Cosechada del Cultivo de Caña Azucarera 2012-2016

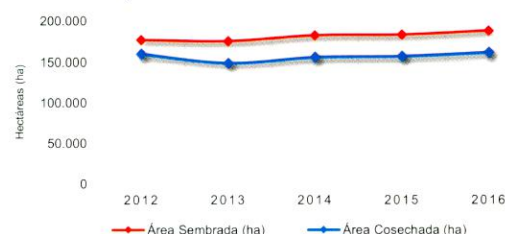

Producción y Rendimiento del Cultivo de Caña Azucarera 2012-2016

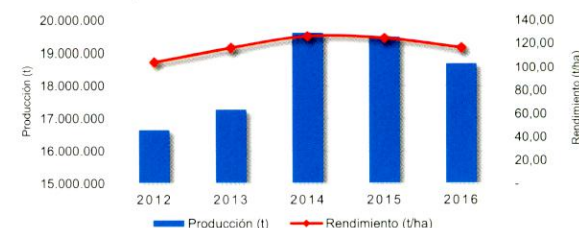

Área Sembrada y Área Cosechada del Cultivo de Café 2012-2016

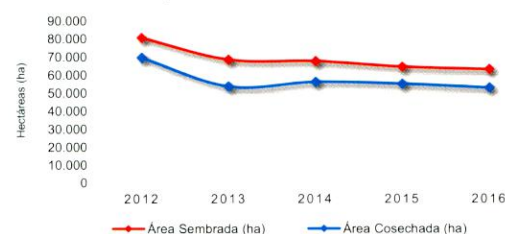

Producción y Rendimiento del Cultivo de Café 2012-2016

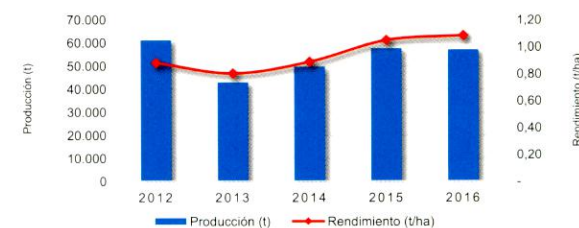

Área Sembrada y Área Cosechada del Cultivo de Plátano 2012-2016

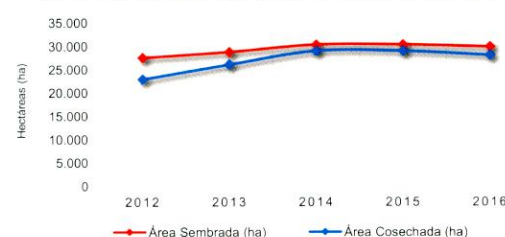

Producción y Rendimiento del Cultivo de Plátano 2012-2016

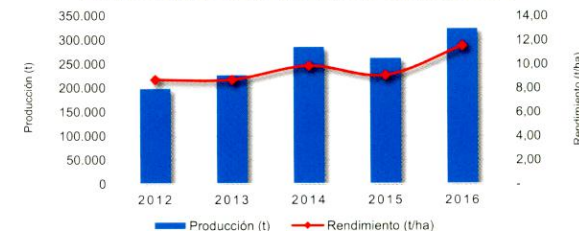

Valle del Cauca

Evaluaciones Agropecuarias Municipales



Área Sembrada, Área Cosechada, Producción y Rendimiento del Cultivo de Caña Azucarera en Valle del Cauca Año 2016

Municipio	Área Sembrada (ha)	Área Cosechada (ha)	Producción (t) *	Rendimiento (t/ha)
TOTAL	187.337	160.895	18.702.844	116,2
Palmira	37.134	31.893	3.818.538	119,7
Candelaria	23.921	20.544	2.444.787	119,0
El Cerrito	16.313	14.011	1.681.304	120,0
Jamundí	9.316	8.001	864.176	108,0
Pradera	9.225	7.923	940.397	118,7
Bugalagrande	9.201	7.903	940.415	119,0
Zarzal	8.817	7.572	857.727	113,3
Tuluá	7.846	6.739	808.602	120,0
Florida	7.809	6.707	737.270	109,9
Guacarí	6.986	6.000	678.425	113,1
Otros Municipios	50.769	43.603	4.931.204	113,1

FUENTE: Ministerio de Agricultura y Desarrollo Rural. Secretarías de Agricultura Departamentales. Alcaldías Municipales. * Producción expresada en caña para mollienda

Municipios con Área Sembrada del Cultivo de Caña Azucarera en 2016

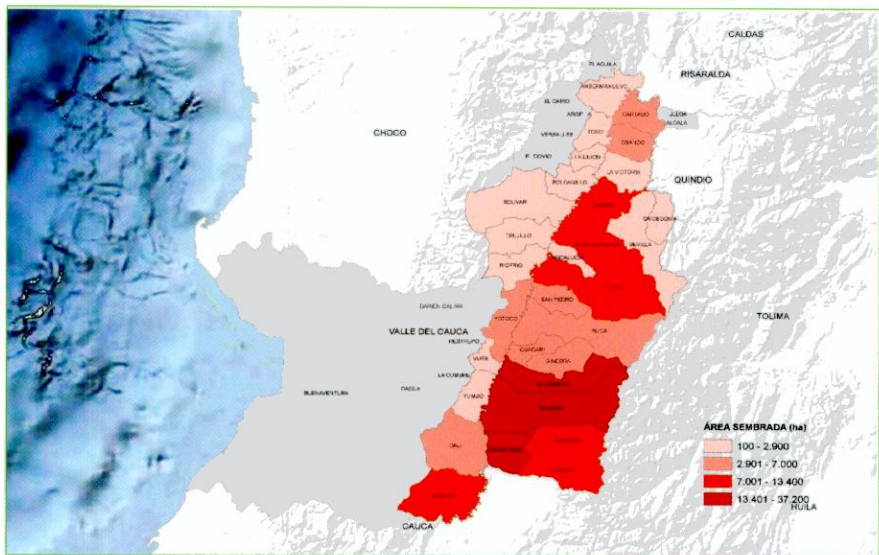

Área Sembrada, Área Cosechada, Producción y Rendimiento del Cultivo de Café en Valle del Cauca Año 2016

Municipio	Área Sembrada (ha)	Área Cosechada (ha)	Producción (t) *	Rendimiento (t/ha)
TOTAL	62.955	52.648	57.067	1,1
Sevilla	6.288	5.016	5.895	1,2
El Águila	6.131	5.096	5.452	1,1
Ansermanuevo	4.787	3.961	4.294	1,1
Caicedonia	4.447	3.421	4.284	1,3
Trujillo	4.214	3.432	3.989	1,2
Tuluá	4.098	3.347	3.596	1,1
El Cairo	3.546	3.096	3.033	1,0
Riofrío	2.880	2.415	2.707	1,1
Argelia	2.310	1.995	1.978	1,0
Bugalagrande	1.888	1.557	1.718	1,1
Otros Municipios	22.367	19.312	20.120	1,0

FUENTE: Ministerio de Agricultura y Desarrollo Rural. Secretarías de Agricultura Departamentales. Alcaldías Municipales. * Producción expresada en café verde

Municipios con Área Sembrada del Cultivo de Café en 2016

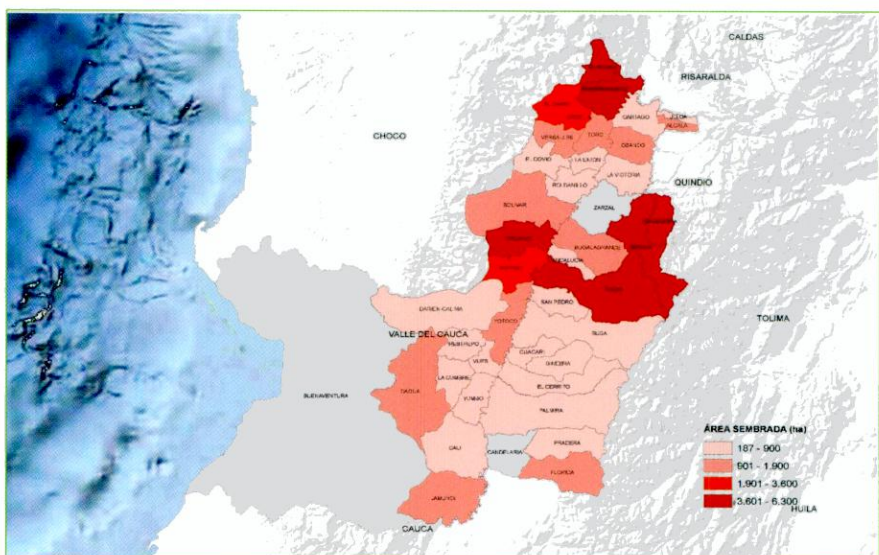

Valle del Cauca

Evaluaciones Agropecuarias Municipales



GOBIERNO DE COLOMBIA

Área Sembrada, Área Cosechada, Producción y Rendimiento del Cultivo de Plátano en Valle del Cauca Año 2016

Municipio	Área Sembrada (ha)	Área Cosechada (ha)	Producción (t) *	Rendimiento (t/ha)
TOTAL	29.879	28.055	323.298	11,5
Sevilla	4.248	3.848	46.176	12,0
El Cairo	3.850	3.690	66.420	18,0
Riofrío	3.558	3.338	28.112	8,4
Trujillo	3.505	3.502	38.522	11,0
Caicedonia	2.799	2.751	26.514	9,6
El Águila	1.591	1.521	15.210	10,0
Yotoco	1.414	1.324	9.968	7,5
Alcalá	1.300	1.000	10.000	10,0
Dagua	1.102	1.055	22.374	21,2
Argelia	860	800	9.600	12,0
Otros Municipios	5.652	5.226	50.402	9,6

FUENTE: Ministerio de Agricultura y Desarrollo Rural. Secretarías de Agricultura Departamentales. Alcaldías Municipales. * Producción expresada en fruto fresco

Municipios con Área Sembrada del Cultivo de Plátano en 2016

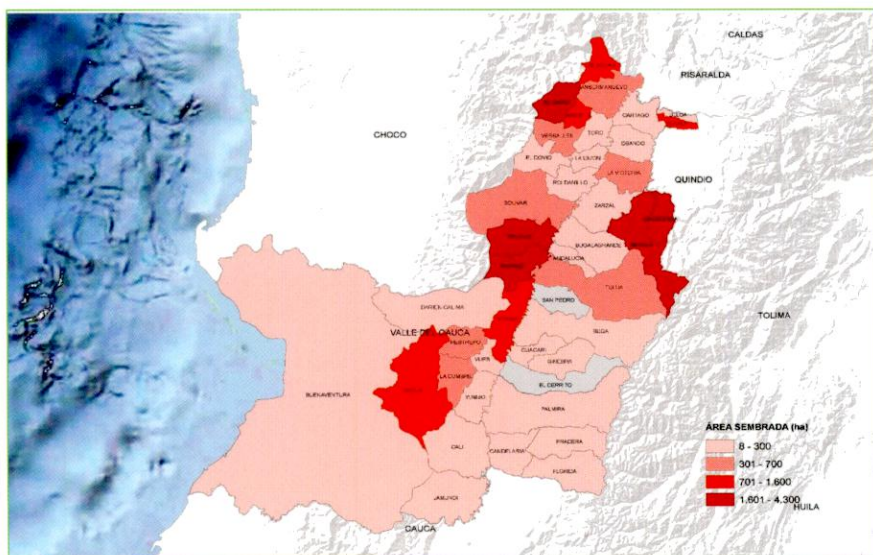

Área Sembrada, Área Cosechada, Producción y Rendimiento del Cultivo de Maíz Tecnificado en Valle del Cauca Año 2016

Municipio	Área Sembrada (ha)	Área Cosechada (ha)	Producción (t) *	Rendimiento (t/ha)
TOTAL	17.094	16.158	113.074	7,0
Caicedonia	3.060	2.680	21.440	8,0
Roldanillo	2.503	2.281	15.744	6,9
Cartago	2.145	2.263	17.322	7,7
Obando	1.750	1.489	10.615	7,1
Bugalagrande	1.260	1.554	9.598	6,2
La Unión	1.110	925	5.713	6,2
Guadalajara de Buga	680	651	4.557	7,0
La Victoria	646	489	2.831	5,8
Tuluá	600	341	2.433	7,1
Guacarí	560	653	3.991	6,1
Otros Municipios	2.780	2.833	18.831	6,6

FUENTE: Ministerio de Agricultura y Desarrollo Rural. Secretarías de Agricultura Departamentales. Alcaldías Municipales. * Producción expresada en grano seco

Municipios con Área Sembrada del Cultivo de Maíz Tecnificado en 2016

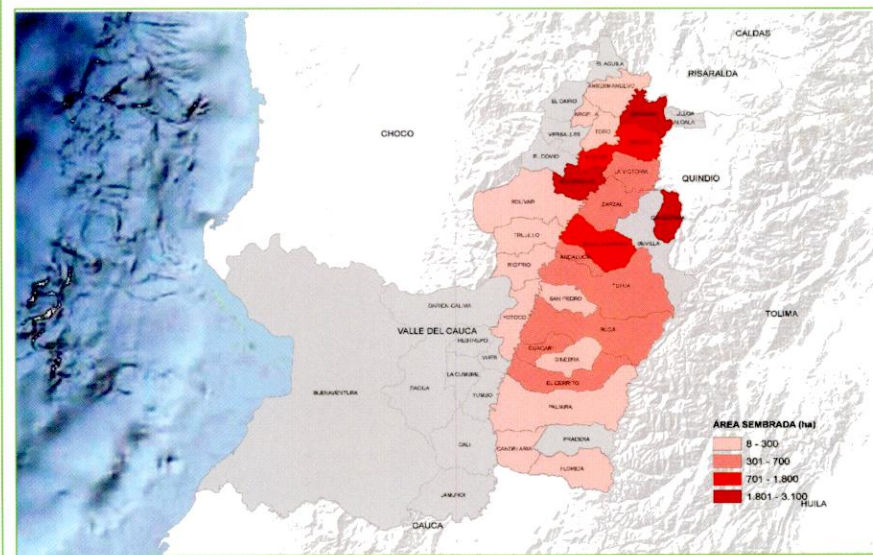

Vaupés

Evaluaciones Agropecuarias Municipales



Principales Cultivos por Área Sembrada en 2016

Cultivo	Área Sembrada (ha)		Variación (%)	Participación (%)	Área Cosechada (ha)		Variación (%)	Participación (%)	Producción (t)		Variación (%)	Participación (%)	Rendimiento (t/ha)		Variación (%)
	2015	2016			2015	2016			2015	2016			2015	2016	
TOTAL	1.609	2.500	55,4	100,0	1.427	2.210	54,9	100,0	10.973	15.597	42,1	100,0	7,69	7,06	-8,2
Yuca	810	1.784	120,2	71,4	773	1.612	108,5	72,9	9.795	14.175	44,7	90,9	12,67	8,79	- 30,6
Maíz Tradicional	361	215	- 40,4	8,6	317	253	- 20,2	11,4	366	456	24,7	2,9	1,15	1,80	56,2
Chontaduro	175	175	-	7,0	154	168	9,1	7,6	89	121	36,2	0,8	0,58	0,72	24,8
Plátano	84	109	29,8	4,4	66	52	- 22,0	2,3	389	340	- 12,7	2,2	5,89	6,59	11,8
Piña	18	49	172,2	2,0	15	23	50,0	1,0	50	188	277,5	1,2	3,32	8,36	151,7
Caña Panelera	21	36	71,4	1,4	20	27	35,0	1,2	100	125	24,5	0,8	5,00	4,61	- 7,8
Cacao	30	30	-	1,2	0	0	-	-	0	0	-	-	-	-	-
Cocona	27	27	-	1,1	12	12	-	0,5	14	14	-	0,1	1,20	1,20	-
Ñame	26	26	-	1,0	19	19	-	0,9	80	80	-	0,5	4,20	4,20	-
Caña Miel	22	22	-	0,9	22	22	-	1,0	53	53	-	0,3	2,40	2,40	-
Otros Cultivos	35	27	- 22,0	1,1	29	23	- 19,8	1,1	38	46	22,2	0,3	1,30	1,98	52,3

FUENTE: Ministerio de Agricultura y Desarrollo Rural. Secretarías de Agricultura Departamentales. Alcaldías Municipales.

Participación Principales Cultivos por Área Sembrada en 2016

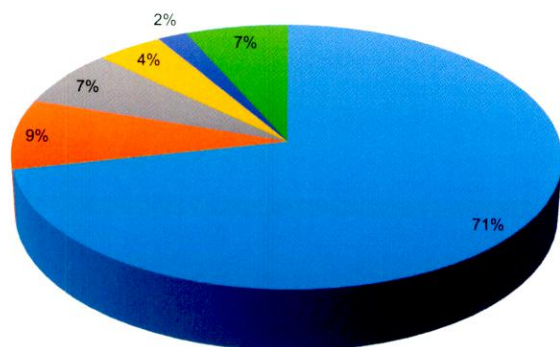

Área Sembrada y Área Cosechada del Cultivo de Yuca 2012-2016



Producción y Rendimiento del Cultivo de Yuca 2012-2016



Área Sembrada y Área Cosechada del Cultivo de Maíz Tradicional 2012-2016

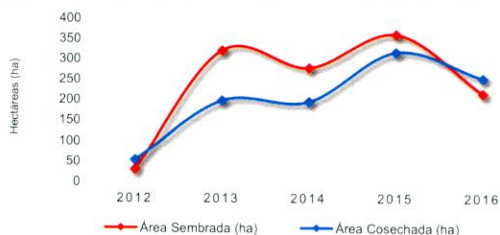

Producción y Rendimiento del Cultivo de Maíz Tradicional 2012-2016

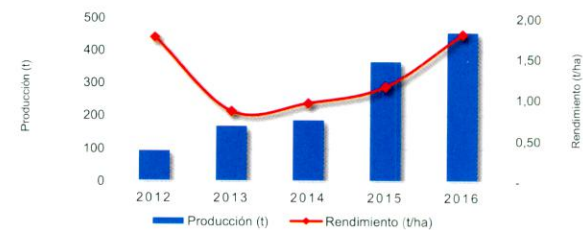

Área Sembrada y Área Cosechada del Cultivo de Chontaduro 2012-2016

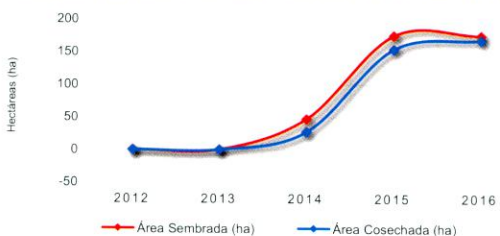

Producción y Rendimiento del Cultivo de Chontaduro 2012-2016

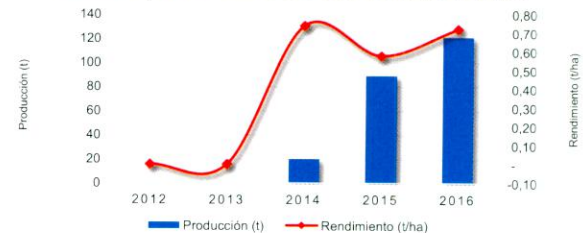

■ Yuca ■ Maíz Tradicional ■ Chontaduro ■ Plátano ■ Piña ■ Otros Cultivos

Vaupés

Evaluaciones Agropecuarias Municipales



Área Sembrada, Área Cosechada, Producción y Rendimiento del Cultivo de Yuca en Vaupés Año 2016

Municipio	Área Sembrada (ha)	Área Cosechada (ha)	Producción (t) *	Rendimiento (t/ha)
TOTAL	1.784	1.612	14.175	8,8
Mitú	1.058	890	6.230	7,0
Carurú	400	400	1.600	4,0
Taraira	326	322	6.345	19,7

Área Sembrada, Área Cosechada, Producción y Rendimiento del Cultivo de Maíz Tradicional en Vaupés Año 2016

Municipio	Área Sembrada (ha)	Área Cosechada (ha)	Producción (t) *	Rendimiento (t/ha)
TOTAL	215	253	456	1,8
Mitú	115	127	230	1,8
Carurú	100	126	226	1,8

FUENTE: Ministerio de Agricultura y Desarrollo Rural. Secretarías de Agricultura Departamentales. Alcaldías Municipales. * Producción expresada en tuberculo fresco

FUENTE: Ministerio de Agricultura y Desarrollo Rural. Secretarías de Agricultura Departamentales. Alcaldías Municipales. * Producción expresada en grano seco

Municipios con Área Sembrada del Cultivo de Yuca en 2016

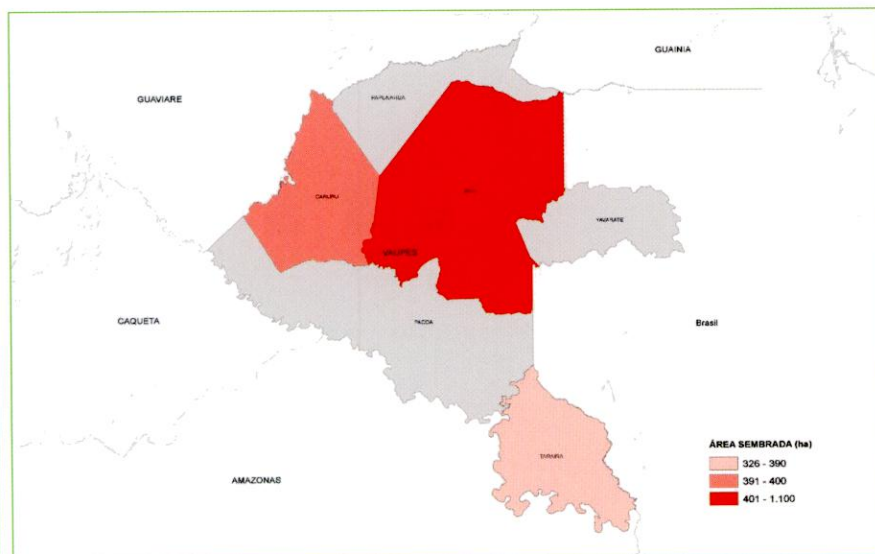

Municipios con Área Sembrada del Cultivo de Maíz Tradicional en 2016

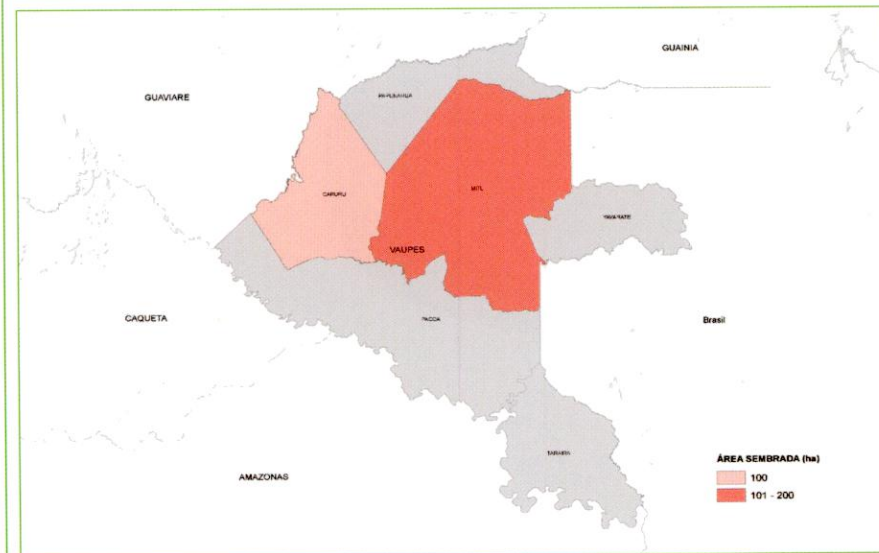

Vaupés

Evaluaciones Agropecuarias Municipales



Área Sembrada, Área Cosechada, Producción y Rendimiento del Cultivo de Chontaduro en Vaupés Año 2016

Municipio	Área Sembrada (ha)	Área Cosechada (ha)	Producción (t) *	Rendimiento (t/ha)
TOTAL	175	168	121	0,7
Carurú	149	149	77	0,5
Mitú	26	19	44	2,3

FUENTE: Ministerio de Agricultura y Desarrollo Rural. Secretarías de Agricultura Departamentales. Alcaldías Municipales. * Producción expresada en fruto fresco

Municipios con Área Sembrada del Cultivo de Chontaduro en 2016

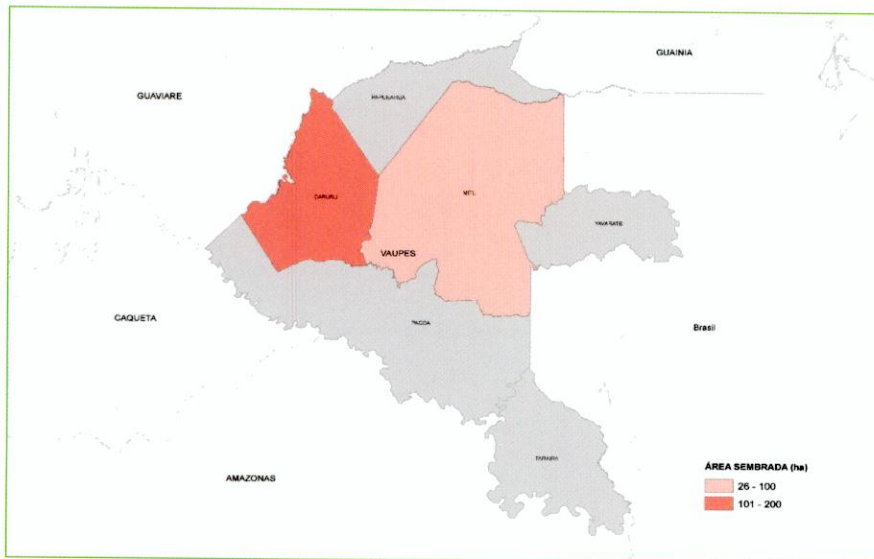

Área Sembrada, Área Cosechada, Producción y Rendimiento del Cultivo de Plátano en Vaupés Año 2016

Municipio	Área Sembrada (ha)	Área Cosechada (ha)	Producción (t) *	Rendimiento (t/ha)
TOTAL	109	52	340	6,6
Mitú	69	15	75	5,0
Carurú	35	35	245	7,0
Taraira	5	2	20	13,0

FUENTE: Ministerio de Agricultura y Desarrollo Rural. Secretarías de Agricultura Departamentales. Alcaldías Municipales. * Producción expresada en fruto fresco

Municipios con Área Sembrada del Cultivo de Plátano en 2016

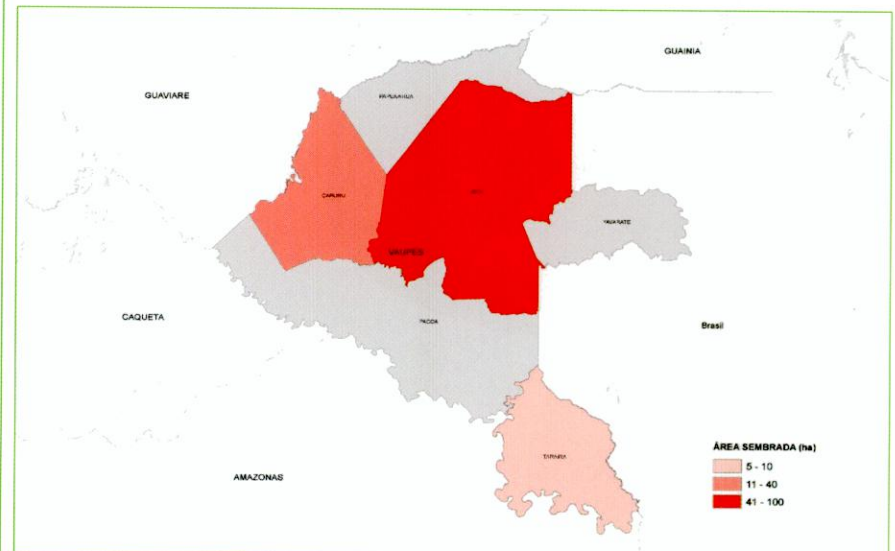

Vichada

Evaluaciones Agropecuarias Municipales



Principales Cultivos por Área Sembrada en 2016

Cultivo	Área Sembrada (ha)				Área Cosechada (ha)				Producción (t)				Rendimiento (t/ha)		
	2015	2016	Variación (%)	Participación (%)	2015	2016	Variación (%)	Participación (%)	2015	2016	Variación (%)	Participación (%)	2015	2016	Variación (%)
TOTAL	47.100	48.805	3,6	100,0	24.722	43.398	75,5	100,0	107.608	204.701	90,2	100,0	4,35	4,72	8,4
Maíz Tecnificado	21.000	21.000	-	43,0	6.000	21.000	250,0	48,4	39.000	133.500	242,3	65,2	6,50	6,36	- 2,2
Soya	17.600	12.100	- 31,3	24,8	11.268	16.100	42,9	37,1	32.884	42.990	30,7	21,0	2,92	2,67	- 8,5
Palma de Aceite	2.000	8.009	300,5	16,4	1.000	1.000	-	2,3	3.100	3.100	-	1,5	3,10	3,10	-
Marañón	1.650	2.350	42,4	4,8	800	900	12,5	2,1	3.200	2.845	- 11,1	1,4	4,00	3,16	- 21,0
Arroz Mecanizado	1.056	1.846	74,9	3,8	972	1.846	90,0	4,3	4.179	6.807	62,9	3,3	4,30	3,69	- 14,3
Cacao	158	877	455,1	1,8	150	150	-	0,3	90	75	- 16,7	0,0	0,60	0,50	- 16,7
Yuca	885	600	- 32,2	1,2	766	582	- 24,0	1,3	13.345	8.160	- 38,9	4,0	17,42	14,02	- 19,5
Maíz Tradicional	750	529	- 29,5	1,1	2.074	654	- 68,5	1,5	3.484	1.242	- 64,3	0,6	1,68	1,90	13,1
Plátano	666	473	- 29,0	1,0	629	385	- 38,8	0,9	3.098	2.023	- 34,7	1,0	4,92	5,25	6,7
Tomate	340	340	-	0,7	505	340	- 32,7	0,8	2.020	1.360	- 32,7	0,7	4,00	4,00	-
Otros Cultivos	995	682	- 31,5	1,4	558	441	- 21,1	1,0	3.208	2.598	- 19,0	1,3	5,75	5,90	2,6

FUENTE: Ministerio de Agricultura y Desarrollo Rural. Secretarías de Agricultura Departamentales. Alcaldías Municipales.

Participación Principales Cultivos por Área Sembrada en 2016

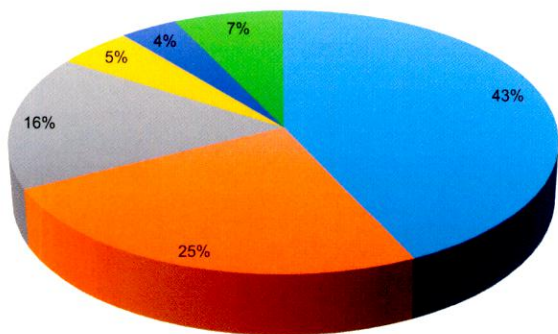

■ Maíz Tecnificado ■ Soya ■ Palma de Aceite
■ Marañón ■ Arroz Mecanizado ■ Otros Cultivos

Área Sembrada y Área Cosechada del Cultivo de Maíz Tecnificado 2012-2016

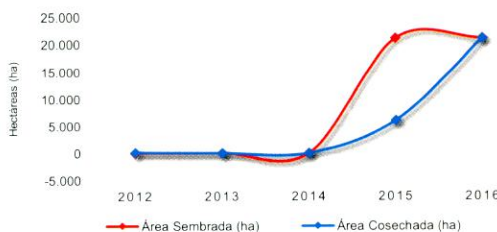

Producción y Rendimiento del Cultivo de Maíz Tecnificado 2012-2016



Área Sembrada y Área Cosechada del Cultivo de Soya 2012-2016



Producción y Rendimiento del Cultivo de Soya 2012-2016

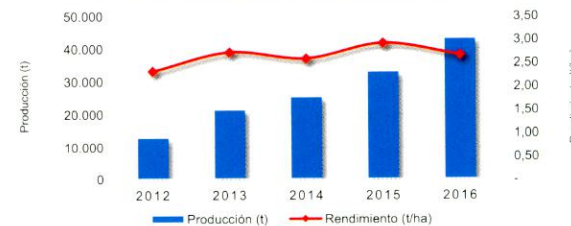

Área Sembrada y Área Cosechada del Cultivo de Palma de Aceite 2012-2016

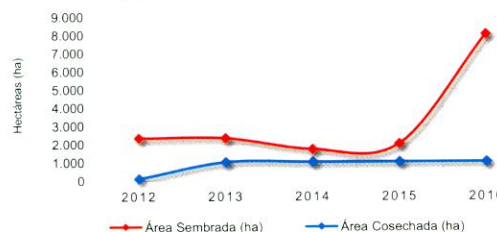

Producción y Rendimiento del Cultivo de Palma de Aceite 2012-2016

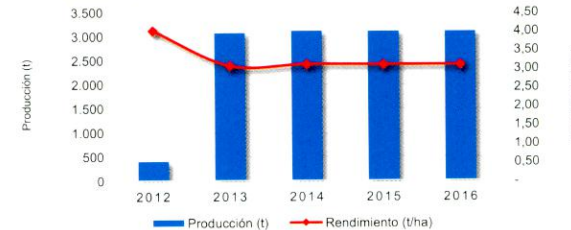

Vichada

Evaluaciones Agropecuarias Municipales



Área Sembrada, Área Cosechada, Producción y Rendimiento del Cultivo de Maíz Tecnificado en Vichada Año 2016

Municipio	Área Sembrada (ha)	Área Cosechada (ha)	Producción (t) *	Rendimiento (t/ha)
TOTAL	21.000	21.000	133.500	6,4
Cumaribo	21.000	21.000	133.500	6,4

FUENTE: Ministerio de Agricultura y Desarrollo Rural. Secretarías de Agricultura Departamentales. Alcaldías Municipales. * Producción expresada en grano seco

Municipios con Área Sembrada del Cultivo de Maíz Tecnificado en 2016

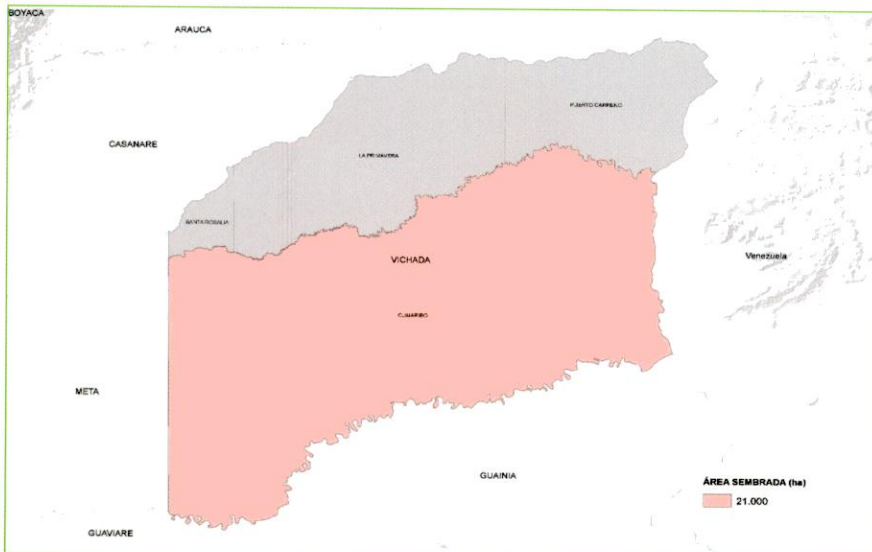

Área Sembrada, Área Cosechada, Producción y Rendimiento del Cultivo de Soya en Vichada Año 2016

Municipio	Área Sembrada (ha)	Área Cosechada (ha)	Producción (t) *	Rendimiento (t/ha)
TOTAL	12.100	16.100	42.990	2,7
Cumaribo	10.500	14.500	39.150	2,7
Santa Rosalía	1.600	1.600	3.840	2,4

FUENTE: Ministerio de Agricultura y Desarrollo Rural. Secretarías de Agricultura Departamentales. Alcaldías Municipales. * Producción expresada en grano seco

Municipios con Área Sembrada del Cultivo de Soya en 2016

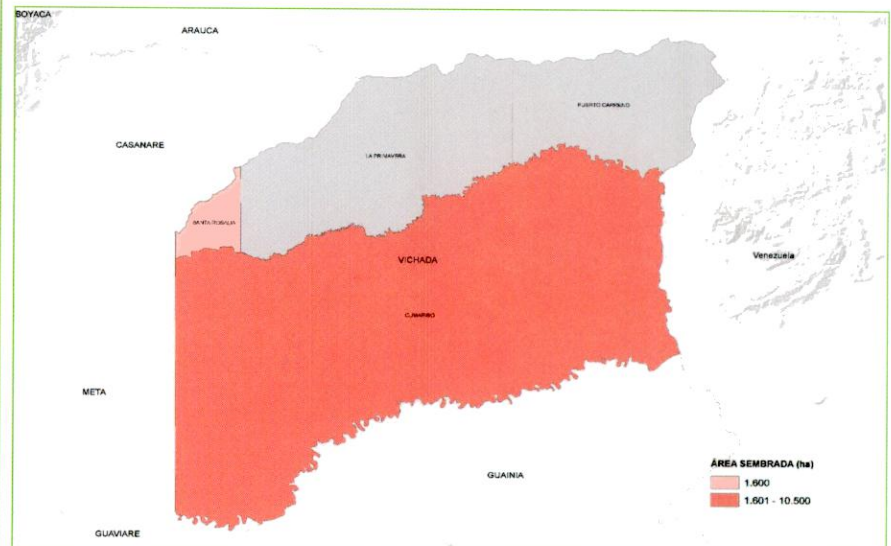

Vichada

Evaluaciones Agropecuarias Municipales



GOBIERNO DE COLOMBIA

Área Sembrada, Área Cosechada, Producción y Rendimiento del Cultivo de Palma de Aceite en Vichada Año 2016

Municipio	Área Sembrada (ha)	Área Cosechada (ha)	Producción (t) *	Rendimiento (t/ha)
TOTAL	8.009	1.000	3.100	3,1
La Primavera	6.000			
Santa Rosalía	2.009	1.000	3.100	3,1

Área Sembrada, Área Cosechada, Producción y Rendimiento del Cultivo de Marañón en Vichada Año 2016

Municipio	Área Sembrada (ha)	Área Cosechada (ha)	Producción (t) *	Rendimiento (t/ha)
TOTAL	2.350	900	2.845	3,2
Puerto Carreño	2.000	850	2.720	3,2
La Primavera	300			
Cumaribo	50	50	125	2,5

FUENTE: Ministerio de Agricultura y Desarrollo Rural. Secretarías de Agricultura Departamentales. Alcaldías Municipales. * Producción expresada en aceite crudo

Municipios con Área Sembrada del Cultivo de Palma de Aceite en 2016

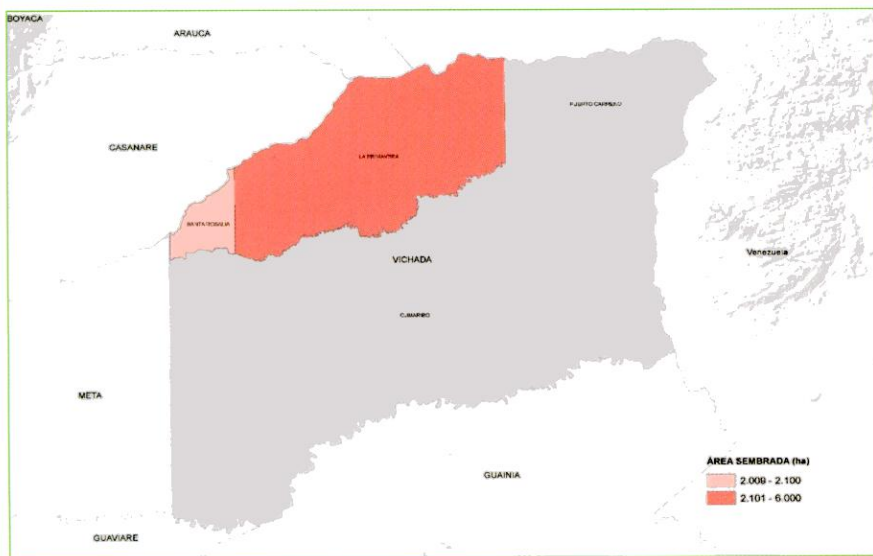

FUENTE: Ministerio de Agricultura y Desarrollo Rural. Secretarías de Agricultura Departamentales. Alcaldías Municipales. * Producción expresada en fruto fresco

Municipios con Área Sembrada del Cultivo de Marañón en 2016

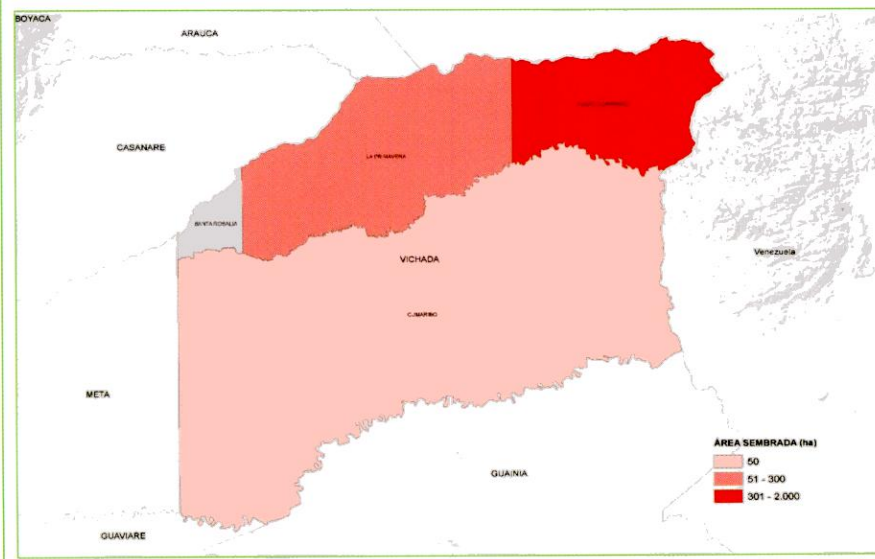



Información Pecuaria

CAPITULO 2

INVENTARIO DE GANADO BOVINO POR RANGO DE EDAD Y SEXO
SEGÚN DEPARTAMENTO
AÑO 2016

Departamento	Machos					Hembras					Total Inventario
	Menores de 12 Meses	De 12 a 23 Meses	de 24 a 36 Meses	Mayores a 36 Meses	Total Machos	Menores de 12 Meses	De 12 a 23 Meses	de 24 a 36 Meses	Mayores a 36 Meses	Total Hembras	
TOTAL	2.089.877	2.555.150	2.590.949	1.139.612	8.375.588	2.432.316	2.811.427	2.855.621	7.007.983	15.107.347	23.482.935
Antioquia	208.409	267.491	260.295	105.346	841.541	300.329	394.777	320.004	904.429	1.919.539	2.761.080
Córdoba	180.762	240.570	298.831	73.878	794.041	183.763	242.106	221.644	610.697	1.258.210	2.052.251
Casanare	155.697	133.106	169.068	130.730	588.601	176.780	154.984	254.517	686.963	1.273.244	1.861.845
Meta	138.493	188.903	262.868	115.071	705.335	150.830	177.740	185.822	514.383	1.028.775	1.734.110
Santander	125.556	138.088	139.962	126.365	529.971	174.405	188.803	188.229	361.822	913.259	1.443.230
Caquetá	158.416	206.250	204.725	60.749	630.140	186.668	229.416	195.776	244.740	856.600	1.486.740
Cesar	131.926	156.409	129.766	34.131	452.232	132.002	150.952	153.981	416.822	853.757	1.305.989
Cundinamarca	92.825	131.336	123.077	69.886	417.124	124.678	145.968	156.305	336.217	763.168	1.180.292
Magdalena	122.858	100.322	95.619	44.221	363.020	148.767	152.012	139.452	402.575	842.806	1.205.826
Arauca	92.333	132.649	143.886	50.658	419.526	89.968	104.927	120.469	361.778	677.142	1.096.668
Bolívar	95.849	123.412	97.995	57.548	374.804	104.473	104.104	124.332	300.335	633.244	1.008.048
Boyacá	73.013	98.449	97.405	41.913	310.780	85.702	99.702	115.821	226.051	527.276	838.056
Sucre	104.613	124.834	75.622	21.111	326.180	107.778	103.220	121.801	333.259	666.058	992.238
Tolima	54.095	72.404	63.127	37.646	227.272	58.248	71.865	66.067	159.903	356.083	583.355
Valle del Cauca	42.972	53.719	96.671	21.496	214.858	55.100	49.603	44.434	96.892	246.029	460.887
Norte de Santander	42.737	51.995	63.617	19.372	177.721	42.818	48.683	56.822	129.722	278.045	455.766
Huila	37.530	37.449	24.148	12.103	111.230	39.690	50.322	44.112	125.530	259.654	370.884
Nariño	34.852	33.945	21.527	10.571	100.895	48.062	52.136	40.747	141.368	282.313	383.208
Caldas	35.160	60.469	58.253	24.476	178.358	36.900	62.218	62.823	88.122	250.063	428.421
La Guajira	25.047	25.397	10.886	6.742	68.072	25.626	26.581	38.140	83.737	174.084	242.156
Cauca	27.206	32.832	36.420	25.263	121.721	27.421	31.099	32.927	63.870	155.317	277.038
Guaviare	25.134	36.694	43.022	10.472	115.322	32.213	30.622	32.201	90.866	185.902	301.224
Atlántico	20.937	21.303	8.926	8.497	59.663	27.447	25.272	37.543	67.157	157.419	217.082
Vichada	18.590	20.107	14.426	7.266	60.389	20.862	28.900	29.457	92.092	171.311	231.700
Putumayo	17.439	25.266	25.931	13.370	82.006	17.300	23.443	24.305	61.994	127.042	209.048
Chocó	14.125	17.464	8.409	3.793	43.791	15.627	22.372	14.744	58.217	110.960	154.751
Risaralda	7.305	12.309	8.147	2.332	30.093	10.468	26.219	22.051	28.386	87.124	117.217
Quindío	5.455	11.391	7.935	3.429	28.210	7.664	12.591	10.196	18.486	48.937	77.147
Guainía	359	354	258	1.005	1.976	320	450	590	638	1.998	3.974
Vaupés	37	92	24	75	228	188	125	87	462	862	1.090
San Andrés y Providencia	102	82	60	43	287	102	89	123	208	522	809
Amazonas	45	59	43	54	201	117	126	99	262	604	805

Fuente: Ministerio de Agricultura y Desarrollo Rural. Secretarías de Agricultura Departamentales. Alcaldías Municipales.

SUPERFICIE EN PRADERAS PARA ALIMENTACIÓN BOVINA AÑO 2016

Departamento	Área en pastos (ha)
TOTAL	23.361.420
Casanare	2.748.168
Meta	3.115.310
Antioquia	2.267.892
Arauca	990.400
Córdoba	1.651.932
Santander	1.195.754
Cesar	1.153.573
Magdalena	1.075.480
Cundinamarca	1.052.569
Caquetá	976.016
Bolívar	941.276
Boyacá	838.143
Tolima	727.848
Sucre	658.885
Valle del Cauca	438.627
Cauca	545.416
Norte de Santander	463.022
Guaviare	238.149
Putumayo	234.291
Huila	406.035
Nariño	364.352
Caldas	361.301
Chocó	244.927
Vichada	161.895
Atlántico	193.030
La Guajira	167.539
Quindío	59.927
Risaralda	59.021
Amazonas	12.987
Vaupés	10.440
Guainía	7.178
San Andrés y Providencia	35

ORIENTACIÓN DEL HATO BOVINO AÑO 2016

Departamento	Orientación del hato (%)		
	Carne	Doble propósito	Leche
TOTAL	32,8	54,5	12,7
Amazonas	16,7	66,7	16,7
Antioquia	32,2	46,1	21,7
Arauca	52,4	47,6	-
Atlántico	9,8	75,2	15,0
Bolívar	12,8	75,7	11,6
Boyacá	23,6	57,1	19,3
Caldas	36,1	50,4	13,5
Caquetá	17,1	70,4	12,5
Casanare	48,9	42,2	8,9
Cauca	29,3	50,1	20,6
Cesar	13,7	76,9	9,4
Chocó	41,1	51,0	7,9
Córdoba	19,0	73,3	7,7
Cundinamarca	31,9	39,8	28,3
Guainía	-	100,0	-
Guaviare	77,5	22,5	-
Huila	14,2	74,5	11,3
La Guajira	0,2	99,8	-
Magdalena	1,1	97,8	1,1
Meta	48,2	41,6	10,2
Nariño	33,5	29,4	37,1
Norte de Santander	18,5	72,1	9,4
Putumayo	41,0	30,9	28,1
Quindío	35,9	25,6	38,5
Risaralda	38,6	48,7	12,6
San Andrés y Providencia	100,0	-	-
Santander	34,0	50,4	15,6
Sucre	9,6	89,3	1,1
Tolima	34,4	53,4	12,3
Valle del Cauca	41,3	32,6	26,1
Vaupés	57,1	33,3	9,6
Vichada	81,3	18,8	-

Fuente: Ministerio de Agricultura y Desarrollo Rural. Secretarías de Agricultura Departamentales. Alcaldías Municipales.

PRODUCCIÓN ESTIMADA DE CERDOS EN GRANJAS PORCÍCOLAS TÉCNIFICADAS POR SISTEMA DE PRODUCCIÓN SEGÚN DEPARTAMENTO AÑO 2016

Departamento	Cria				Ciclo Completo				Producción Total (Lechones /Año)
	Hembras para Reproducción	Partos por Año (Promedio)	Lechones por Parto (Promedio)	Producción Estimada (Lechones /Año)	Hembras para Reproducción	Partos por Año (Promedio)	Lechones por Parto (Promedio)	Producción Estimada (Lechones /Año)	
TOTAL	87.469	2,0	12	2.113.551	108.434	2,1	12	2.629.461	4.743.012
Antioquia	38.653	2,2	11	974.481	48548	2,2	11	1.147.478	2.121.959
Meta	8.931	2,3	12	239.985	9710	2,5	11	268.125	508.110
Córdoba	9.019	2,3	10	197.273	4745	2,4	9	102.801	300.074
Cundinamarca	5.732	2,3	12	151.128	10643	2,3	12	286.825	437.953
Cauca	4.634	2,0	11	102.431	1587	1,8	11	31.361	133.792
Risaralda	2.563	2,4	11	67.383	2630	2,4	11	68.558	135.941
Chocó	3.135	1,9	8	50.551	227	2,0	10	4.344	54.895
Caldas	1.891	2,1	11	44.346	1734	2,1	10	35.563	79.909
Boyacá	1.620	2,2	11	37.995	2662	2,2	11	65.174	103.169
Bolívar	1.497	2,0	10	31.356	731	2,0	10	14.592	45.948
Quindío	1.173	2,0	13	29.965	1602	2,2	10	36.330	66.295
Huila	1.190	2,3	10	25.945	1095	2,3	9	23.268	49.213
Nariño	1.143	2,2	10	25.405	421	2,2	11	10.146	35.551
Santander	980	2,2	10	20.566	1148	2,2	11	27.007	47.573
Atlántico	845	1,9	11	17.984	703	1,9	11	14.342	32.326
Caquetá	825	2,0	11	17.696	860	2,1	11	19.184	36.880
Tolima	684	2,2	12	17.444	1341	2,3	10	31.780	49.224
Cesar	940	2,0	9	16.744	260	2,0	9	4.608	21.352
Sucre	626	2,3	11	15.064	65	2,0	8	1.100	16.164
Valle del Cauca	456	2,4	10	11.239	16530	2,5	10	414.808	426.047
Casanare	380	2,0	9	6.936	35	2,1	11	840	7.776
La Guajira	255	2,3	9	5.095	0	-	-	-	5.095
Norte de Santander	212	1,9	11	4.414	107	2,0	11	2.328	6.742
Magdalena	85	2,5	10	2.125	1030	2,0	9	18.540	20.665
Guainía	-	-	-	-	20	2,0	9	360	360
Putumayo	-	-	-	-	-	-	-	-	-
Arauca	-	-	-	-	-	-	-	-	-
Guaviare	-	-	-	-	-	-	-	-	-
Vichada	-	-	-	-	-	-	-	-	-
Vaupés	-	-	-	-	-	-	-	-	-
San Andrés y Providencia	-	-	-	-	-	-	-	-	-
Amazonas	-	-	-	-	-	-	-	-	-

Fuente: Ministerio de Agricultura y Desarrollo Rural. Secretarías de Agricultura Departamentales. Alcaldías Municipales.

PRODUCCIÓN ESTIMADA DE CERDOS EN GRANJAS PORCÍCOLAS TRADICIONALES POR SISTEMA DE PRODUCCIÓN
SEGÚN DEPARTAMENTO
AÑO 2016

Departamento	Cría				Ciclo Completo				Producción Total (Lechones /Año)
	Hembras para Reproducción	Partos por Año (Promedio)	Lechones por Parto (Promedio)	Producción Estimada (Lechones /Año)	Hembras para Reproducción	Partos por Año (Promedio)	Lechones por Parto (Promedio)	Producción Estimada (Lechones /Año)	
TOTAL	110.079	1,6	9	1.599.043	65.176	1,7	9	988.762	2.587.805
Antioquia	12.447	1,8	9	192.849	10.325	1,8	9	168.997	361.846
Cundinamarca	9.578	1,7	10	155.205	8.160	1,7	9	120.897	276.102
Valle del Cauca	10.997	1,9	7	148.863	7.156	2,0	9	122.088	270.951
Córdoba	9.269	1,8	10	156.485	5.438	1,7	9	88.152	244.637
Nariño	7.801	1,7	8	105.193	4.443	1,7	8	62.482	167.675
Bolívar	9.145	1,7	6	99.062	3.316	1,8	6	35.921	134.983
Sucre	5.782	1,7	8	85.528	4.125	1,8	8	60.153	145.681
Santander	4.346	1,7	7	54.458	3.333	1,7	8	46.021	100.479
Caquetá	5.414	1,7	8	69.317	1.519	1,7	9	23.622	92.938
Atlántico	3.021	1,7	9	46.062	2.419	1,7	9	34.561	80.623
Boyacá	4.064	1,7	9	60.357	2.133	1,7	10	35.975	96.332
Tolima	3.257	1,7	10	54.569	1.779	1,7	10	29.785	84.354
Cesar	5.290	1,6	10	83.105	604	1,5	6	5.042	88.146
Caldas	2.340	1,7	9	36.811	1.774	1,8	9	28.244	65.055
Cauca	2.190	1,8	9	34.534	1.564	1,7	9	25.731	60.265
Meta	3.042	1,8	9	50.943	420	1,8	10	7.475	58.418
Norte de Santander	1.539	1,6	8	18.703	1.953	1,7	7	24.681	43.384
Chocó	2.933	1,6	9	40.964	791	1,7	8	10.686	51.650
Risaralda	1.472	1,8	9	23.221	1.370	1,7	8	19.748	42.969
Huila	1.579	1,7	9	23.482	1.147	1,8	9	18.006	41.488
Casanare	1.866	1,7	7	21.944	380	1,8	9	6.521	28.465
La Guajira	1.289	1,8	7	17.011	-	-	-	-	17.011
Putumayo	451	1,7	11	8.140	439	1,7	10	7.706	15.846
Arauca	542	1,7	7	6.463	304	1,7	7	3.618	10.081
Quindío	353	1,7	8	5.063	-	-	-	-	5.063
Amazonas	70	1,6	6	678	70	1,6	6	678	1.357
Guainía	2	1,7	10	34	10	1,7	9	153	187
Magdalena	-	-	-	-	-	-	-	-	-
Vichada	-	-	-	-	-	-	-	-	-
San Andrés y Providencia	-	-	-	-	204	1,3	7	1.821	1.821
Vaupés	-	-	-	-	-	-	-	-	-
Guaviare	-	-	-	-	-	-	-	-	-

Fuente: Ministerio de Agricultura y Desarrollo Rural. Secretarías de Agricultura Departamentales. Alcaldías Municipales.

SACRIFICIO BOVINO

AÑO 2016

Departamento	Sacrificio		
	Machos	Hembras	Total
TOTAL	1.856.249	2.104.529	3.960.778
Antioquia	320.493	450.910	771.403
Santander	187.990	169.487	357.477
Meta	166.679	99.356	266.035
Córdoba	158.452	64.549	223.001
Cundinamarca	128.734	155.030	283.764
Valle del Cauca	85.330	165.479	250.809
Huila	75.711	42.687	118.398
Tolima	75.473	70.154	145.627
Caldas	73.001	131.296	204.297
Atlántico	69.115	217.637	286.752
Boyacá	65.621	61.631	127.252
Bolívar	64.022	33.332	97.354
Caquetá	50.656	47.556	98.212
Sucre	49.326	7.656	56.982
Cesar	47.352	44.116	91.468
Norte de Santander	40.851	53.883	94.734
Casanare	34.072	51.011	85.083
Risaralda	33.306	31.634	64.940
Arauca	26.411	4.409	30.820
Cauca	24.909	40.580	65.489
Nariño	24.638	9.769	34.407
La Guajira	15.400	12.485	27.885
Magdalena	9.927	71.661	81.588
Guaviare	9.664	826	10.490
Putumayo	6.291	11.859	18.150
Quindío	5.866	43.835	49.701
Chocó	4.665	7.230	11.895
Vichada	1.012	1.819	2.831
Guainía	776	1.187	1.963
Amazonas	408	1.268	1.676
San Andrés y Providencia	74	94	168
Vaupés	24	103	127

SACRIFICIO PORCINO

AÑO 2016

Departamento	Sacrificio		
	Machos	Hembras	Total
TOTAL	2.717.375	1.800.474	4.517.849
Antioquia	1.456.416	725.613	2.182.029
Valle del Cauca	361.382	32.357	393.739
Risaralda	92.172	9.827	101.999
Boyacá	85.870	49.879	135.749
Córdoba	77.792	45.162	122.954
Quindío	75.032	414.183	489.215
Cundinamarca	65.658	26.871	92.529
Atlántico	63.547	31.136	94.683
Santander	48.431	52.257	100.688
Caldas	44.789	60.405	105.194
Cesar	44.513	23.271	67.784
Sucre	37.642	36.287	73.929
Meta	36.538	13.080	49.618
Norte de Santander	36.239	33.424	69.663
Tolima	34.634	26.499	61.133
Bolívar	32.878	28.883	61.761
Nariño	23.326	5.527	28.853
Huila	22.946	103.752	126.698
Cauca	14.750	3.974	18.724
Arauca	12.386	9.455	21.841
Chocó	11.796	30.749	42.545
Caquetá	10.025	6.407	16.432
Magdalena	8.299	3.871	12.170
La Guajira	7.901	1.141	9.042
Casanare	5.464	2.535	7.999
Putumayo	4.399	2.111	6.510
Vichada	600	11.704	12.304
Guaviare	527	600	1.127
San Andrés y Providencia	502	372	874
Guainía	360	120	480
Vaupés	321	303	624
Amazonas	240	8.719	8.959

Fuente: Ministerio de Agricultura y Desarrollo Rural. Secretarías de Agricultura Departamentales. Alcaldías Municipales.

Evaluaciones Agropecuarias
Municipales

GOBIERNO DE COLOMBIA

PRODUCCIÓN DIARIA DE LECHE SEGÚN DEPARTAMENTO

AÑO 2016

Departamento	Lechería Tradicional			Lechería Especializada			Doble Propósito			Producción Total Leche día (Litros)
	Vacas en Ordeño (Cabezas)	Producción Promedio (Litros Diarios / vaca)	Producción de Leche día (Litros)	Vacas en Ordeño (Cabezas)	Producción Promedio (Litros Diarios / vaca)	Producción de Leche (Litros)	Vacas en Ordeño (Cabezas)	Producción Promedio (Litros Diarios / vaca)	Producción de Leche (Litros)	
TOTAL	2.121.728	3,5	7.371.208	1.001.683	10,4	10.452.014	3.504.117	4,0	14.141.916	31.965.138
Antioquia	291.456	2,9	859.403	280.307	9,7	2.716.658	368.671	3,8	1.405.397	4.981.458
Cundinamarca	156.251	4,2	658.499	133.446	15,2	2.030.515	145.066	6,2	900.387	3.589.402
Córdoba	234.836	3,3	782.537	38.923	7,6	294.673	433.965	3,6	1.576.064	2.653.274
Casanare	330.778	3,0	995.233	67.569	6,1	411.636	162.999	4,5	735.988	2.142.857
Cesar	186.830	3,1	583.643	44.510	6,7	299.320	405.662	3,6	1.455.939	2.338.903
Boyacá	79.714	4,1	328.168	77.559	13,1	1.016.780	134.019	5,5	741.106	2.086.054
Caquetá	106.494	3,4	362.470	23.903	8,8	211.042	297.344	3,6	1.081.932	1.655.443
Santander	117.470	4,6	534.865	33.674	10,0	335.519	144.020	4,8	690.949	1.561.333
Nariño	71.334	4,0	287.011	98.349	11,0	1.081.736	28.227	6,0	170.202	1.538.949
Bolívar	86.750	3,7	321.164	39.669	6,2	246.643	216.570	3,5	757.156	1.324.963
Meta	98.829	3,4	339.190	27.639	9,2	254.622	79.185	4,7	375.032	968.844
Tolima	70.104	3,6	254.150	18.588	8,8	163.013	100.698	4,6	467.024	884.187
Magdalena	1.516	2,0	3.032	1.516	5,5	8.338	284.909	3,1	890.694	902.064
Valle del Cauca	32.759	3,5	114.632	29.809	16,0	477.307	31.988	8,1	260.456	852.395
Sucre	14.527	2,6	38.278	1.092	7,6	8.284	172.801	3,1	528.586	575.148
Arauca	65.100	3,0	196.124	-	-	-	100.451	3,8	379.787	575.911
Caldas	23.239	4,1	95.472	9.759	13,1	128.270	44.530	6,1	270.393	494.135
Cauca	25.990	4,2	108.677	12.334	12,2	150.689	42.052	5,8	244.160	503.526
Vichada	15.514	3,3	51.279	-	-	-	32.734	4,5	148.900	200.179
Norte de Santander	22.648	4,4	100.515	9.625	9,9	95.340	51.473	4,1	209.747	405.602
Atlántico	14.394	4,4	62.991	8.108	8,3	67.137	51.778	4,0	206.615	336.742
Huila	15.028	3,8	57.378	10.715	7,6	81.814	52.361	3,0	157.283	296.474
Risaralda	9.239	5,2	48.045	14.074	12,5	175.530	11.137	7,1	79.442	303.017
La Guajira	145	2,0	290	-	-	-	66.352	3,7	244.937	245.227
Quindío	8.498	4,6	38.910	9.736	13,9	135.647	8.646	4,7	41.013	215.569
Chocó	20.954	2,5	51.888	6.404	5,5	35.222	27.527	3,0	82.599	169.709
Putumayo	11.263	5,0	56.206	4.251	6,0	25.602	3.606	4,6	16.432	98.240
Guaviare	9.231	4,2	39.075	-	-	-	3.831	4,5	17.070	56.144
Vaupés	393	2,5	981	11	5,5	61	990	4,5	4.455	5.497
Guainía	-	-	-	-	-	-	390	4,5	1.768	1.768
Amazonas	113	3,9	441	113	5,5	622	135	3,0	405	1.467
San Andrés y Providencia	331	2,0	662	-	-	-	-	-	-	662

Fuente: Ministerio de Agricultura y Desarrollo Rural. Secretarías de Agricultura Departamentales. Alcaldías Municipales.

Evaluaciones Agropecuarias Municipales



**PRODUCCIÓN ESTIMADA DE MIEL
SEGÚN DEPARTAMENTO
AÑO 2016**

Departamento	Número de Colmenas	Ciclos al Año (Promedio)	Producción de Miel por Colmena en cada Ciclo (Litros)	Producción de Miel (Litros)
TOTAL	93.844	2,0	18	3.274.570
Antioquia	12.470	1,9	17	384.803
Bolívar	12.091	1,3	25	575.040
Huila	8.907	2,1	17	346.853
Santander	8.614	1,6	20	291.511
Boyacá	8.308	1,7	14	203.835
Cundinamarca	7.168	1,8	12	184.563
Valle del Cauca	5.350	2,0	13	164.079
Vichada	2.000	2,5	28	142.700
Tolima	4.779	2,1	11	133.279
Sucre	3.086	1,6	22	103.378
Magdalena	2.112	2,0	25	84.072
Norte de Santander	3.780	1,8	14	117.394
Cauca	3.924	2,0	12	130.389
Risaralda	2.362	2,0	18	111.351
Quindío	1.790	2,0	22	86.120
Córdoba	1.418	1,8	19	53.127
Arauca	1.887	1,0	22	45.240
Caldas	1.079	1,9	19	30.063
Nariño	905	2,1	11	23.847
Meta	461	1,9	23	16.855
Cesar	672	1,9	14	22.338
Casanare	470	1,8	16	17.445
Caquetá	120	2,0	15	4.000
Atlántico	77	1,3	23	2.099
San Andrés y Providencia	5	1,0	25	125
Chocó	6	1,0	6	36
Guainía	3	1,0	10	30
La Guajira	-	-	-	-
Putumayo	-	-	-	-
Guaviare	-	-	-	-
Vaupés	-	-	-	-
Amazonas	-	-	-	-

**PRODUCCIÓN PISCÍCOLA
SEGÚN DEPARTAMENTO
AÑO 2016**

Departamento	Producción (Toneladas)
TOTAL	105.051
Huila	34.893
Meta	11.950
Bolívar	10.797
Caquetá	5.524
Antioquia	5.051
Córdoba	4.088
Casanare	3.951
Caldas	3.718
Cundinamarca	3.240
Santander	3.005
Atlántico	2.915
Nariño	2.555
Valle del Cauca	2.387
Boyacá	2.374
Arauca	1.892
Cauca	1.442
Sucre	1.097
Tolima	1.026
Risaralda	1.005
Norte de Santander	444
Chocó	409
Putumayo	396
Cesar	314
Magdalena	227
Quindío	138
La Guajira	107
Amazonas	75
Guaviare	16
Guainía	9
Vaupés	4
Vichada	1
San Andrés y Providencia	-

286

Fuente: Ministerio de Agricultura y Desarrollo Rural. Secretarías de Agricultura Departamentales. Alcaldías Municipales.



Ficha Metodológica

CAPITULO 3

FICHA METODOLÓGICA

Nombre de la Investigación: Evaluaciones Agropecuarias Municipales – EVA

Entidad Responsable: Ministerio de Agricultura y Desarrollo Rural – MADR

Periodicidad Publicación y Recolección: Anual

Serie Disponible: Desagregación departamental desde 1987, y desagregación municipal desde 2007.

Difusión: La EVA se divulga en medio impreso en el Anuario Estadístico del Sector Agropecuario, en Anuarios Departamentales realizados por algunas Secretarías de Agricultura Departamentales, en medio magnético en USB, y en internet a través de la página web www.agronet.gov.co

Tipo de Investigación: Metodología participativa, basada en los registros agropecuarios de las alcaldías municipales, en el consenso de expertos, teniendo en cuenta el conocimiento local y la participación de los diferentes representantes de las actividades productivas del sector a nivel municipal, departamental y nacional.

Antecedentes: Las EVA se empezaron a desarrollar a principios de los años 70 en coordinación con entidades sectoriales de todo el país como secretarías de agricultura departamentales (SAD), unidades municipales de asistencia técnica agropecuaria (UMATA), centros provinciales de gestión agroempresarial (CPGA), asociaciones de productores, y gremios de la producción, entre otros.

El pilar de las EVA lo constituye el desarrollo de procesos participativos de gestión del conocimiento con los actores regionales del sector productivo agropecuario. Su objetivo es gestionar espacios regionales de discusión y concertación con dichos actores para que, una vez analizado el comportamiento del sector durante un periodo específico y soportados en una metodología participativa (consenso), se genere y valide la información a nivel municipal y departamental sobre las principales variables de la oferta productiva agropecuaria y acuícola, así como las causas (conocimiento regional), que generaron dichos comportamientos y sus impactos en las diferentes regiones. Este ejercicio se desarrolla para más de 270 productos de la canasta agropecuaria y acuícola de cada uno de los 1.101 municipios, incluyendo 10 distritos especiales, en los 32 departamentos del país.

Las EVA se conforman como una red de información y conocimiento a través de la cual, los actores del sector agropecuario de todos los municipios del país, le informan a sus departamentos y al MADR, cuál ha sido el comportamiento de la oferta productiva agropecuaria de sus territorios durante un periodo específico, no solo desde el punto de vista estructural (DATOS - INFORMACIÓN) sino también desde el punto de vista coyuntural (CONOCIMIENTO).

Objetivo General: Recopilar, procesar, analizar, y divulgar, con el apoyo de las secretarías de agricultura departamentales y entidades sectoriales a nivel municipal, la información de la oferta productiva de la canasta de productos agropecuarios, forestales y acuícolas en los 1.101 municipios de los 32 departamentos del país.

Objetivos Específicos: Recolectar, analizar y validar la información de la oferta productiva agrícola municipal. Estimar el área sembrada, el área aprovechada, el uso de la producción y el pronóstico para las plantaciones forestales comerciales. Estimar los inventarios y las diferentes variables asociadas a la actividad productiva pecuaria municipal (Inventario de ganado bovino, sistema de explotación, áreas de pasto, inventario ganado porcino, granjas porcícolas, explotaciones de especies menores). Estimar las especies sembradas, el área en espejo de agua y la producción de la actividad acuícola municipal. Recolectar información sobre la institucionalidad y la infraestructura

municipal agropecuaria. Generar informes de coyuntura a nivel departamental y nacional. Integrar otras herramientas de Oferta Agropecuaria al análisis y validación de las cifras a nivel municipal y departamental.

Alcance: La investigación EVA cubre 1.101 municipios (incluye los 10 distritos especiales) de los 32 departamentos del país. Se abarcan aproximadamente 270 productos de la canasta agropecuaria y acuícola. Se realiza la validación de la información de la EVA mediante reuniones de Consenso Departamental en los 32 departamentos, y un operativo de campo para recolectar, procesar y analizar la información de la oferta productiva para un año determinado y los pronósticos para el año siguiente.

Definiciones Básicas

Cultivos Transitorios: son aquellos cultivos cuyo ciclo vegetativo o de crecimiento es en general no mayor de seis (6) meses. Tienen como característica fundamental que después de la cosecha es necesario sembrarlos de nuevo para que vuelvan a producir. Son ejemplos típicos de ellos, los cereales (maíz, trigo, cebada, arroz, entre otros); algunos tubérculos como la papa, las hortalizas, la soya, el ajonjolí y el algodón, entre otros.

Cultivos Anuales: son cultivos transitorios que solamente producen una cosecha al año, debido a que su periodo vegetativo es mayor de seis (6) meses. Son típicos de este grupo: la yuca, el ñame, la arracacha y algunos cultivos de clima frío como el fríjol, el maíz y la papa de páramo.

Cultivos Permanentes: se definen como aquellos cultivos que se siembran, después de un tiempo relativamente largo, llegan a la edad productiva, producen varias cosechas y no se deben sembrar nuevamente después de cada recolección. Son típicos de estos cultivos: el café, la palma de aceite, el plátano, el cacao, los árboles frutales, la caña de azúcar, etc. Se incluyen en esta categoría los cultivos arbóreos, arbustivos y cultivos de flores a cielo abierto y bajo invernadero que cumplan estas condiciones (heliconias, rosas, claveles, etc.).

Área Sembrada: es la superficie en hectáreas destinada para la germinación de un cultivo. Para el cálculo en un cultivo transitorio, se suma el área las veces que ésta haya sido sembrada durante un semestre. Así, para un cultivo de ciclo vegetativo corto que fue sembrado en un semestre dos veces en un área de 100 (ha), el área sembrada del semestre corresponderá a la sumatoria de las diferentes siembras, es decir, 200 (ha). Para el cálculo del área sembrada de un cultivo transitorio en un año, se suman los resultados de los dos semestres del año.

El área sembrada para un cultivo permanente en un año, será aquella extensión del cultivo existente al final del año de análisis, y su cálculo se realiza sumando el área del cultivo proveniente del año anterior, más el área nueva sembrada, menos el área perdida (por fenómenos naturales), menos el área erradicada (por decisión humana).

Área Cosechada: corresponde a la extensión en hectáreas del cultivo del cual se obtuvo producción. Para los cultivos permanentes, corresponde al área que estuvo en edad de producción durante un año.

Para los cultivos transitorios, se utiliza el año agrícola, que es sumar las cosechas que provienen de las siembras del segundo semestre del año anterior, más las que provienen de las siembras del primer semestre del año de análisis. Así, el área cosechada de los cultivos transitorios del año 2017, corresponde a la suma de las cosechas provenientes de las siembras de 2016B más las cosechas provenientes de las siembras de 2017A. De esta forma, las cosechas de lo sembrado en 2017B se contabilizarán en el año 2018.

Producción: corresponde al volumen en toneladas obtenido del área cosechada. Se contabiliza utilizando el año agrícola explicado en la definición del área cosechada.

Rendimiento: es el número de toneladas que se obtienen de una hectárea de cultivo. Se calcula dividiendo la producción en el área cosechada.

Biblioteca Agropecuaria
de Colombia - BAC



010100042056



ANUARIO ESTADÍSTICO | 2016 DEL SECTOR AGROPECUARIO

GRUPO DE INFORMACIÓN Y ESTADÍSTICAS SECTORIALES

OFICINA ASESORA DE PLANEACIÓN Y PROSPECTIVA

Diciembre 2017 - Bogotá, D.C - Colombia

Avenida Jiménez N°. 7 A - 17 PBX: (+571) 2543300

www.minagricultura.gov.co

