

# BAC

MODULO DIGITAL



El documento fuente se encuentra en  
La Biblioteca Agropecuaria de Colombia

## ELEMENTOS BIBLIOGRAFICOS

AUTOR (ES): Salazar Restrepo, Deiro

TITULO: La vacuna próxima y sus cuidados

LUGAR DE PUBLICACION: Bogotá (Colombia)

EDITORIAL: Instituto Colombiano Agropecuario

AÑO DE PUBLICACION: 1982

PAGINAS: 2 p.

SERIE: Plegable de Divulgación - Instituto Colombiano Agropecuario  
(Colombia), no.151

Una intervención mal hecha podría complicar más el parto o producir infecciones en el útero, que más tarde ocasionaría problemas en el proceso reproductivo de la vaca.



Una vez haya nacido el ternero, es necesario lavar y desinfectar la ubre de la vaca para evitar que el ternero adquiera infecciones.

## ATENCIÓN DESPUES DEL PARTO

La expulsión de la placenta o membrana fetal, debe ser entre media hora o dos horas como máximo, después de haber nacido el ternero. Si hubiere retención de placenta, hay que acudir al médico veterinario, él será quien indique el tratamiento adecuado.

BIBLIOTECA AGROPECUARIA  
DE COLOMBIA



Inmediatamente después del parto y antes de que el ternero mame por primera vez, es necesario asear y desinfectar la ubre de la vaca para evitar que el ternero adquiera infecciones por la boca. De igual manera, debe tenerse cuidado con el ombligo del ternero para evitar cualquier infección.

Puede hacerse un masaje en la ubre de la vaca con pomada antiflogística y después puede ordeñarse normalmente dos veces al día.

Publicación del ICA  
Código: 00-4.3-151-82  
Editor: Augusto Beltrán P. M.V.Z., M.S.  
Arte: Esteban Muñoz S. - D.P.  
Impresión: División de Comunicación ICA  
Apartado Aéreo 151123, Bogotá  
Número de Ejemplares: 5.000

MINISTERIO DE AGRICULTURA  
INSTITUTO COLOMBIANO AGROPECUARIO  
División de Ciencias Animales  
Programa Nacional de Ganado de Leche

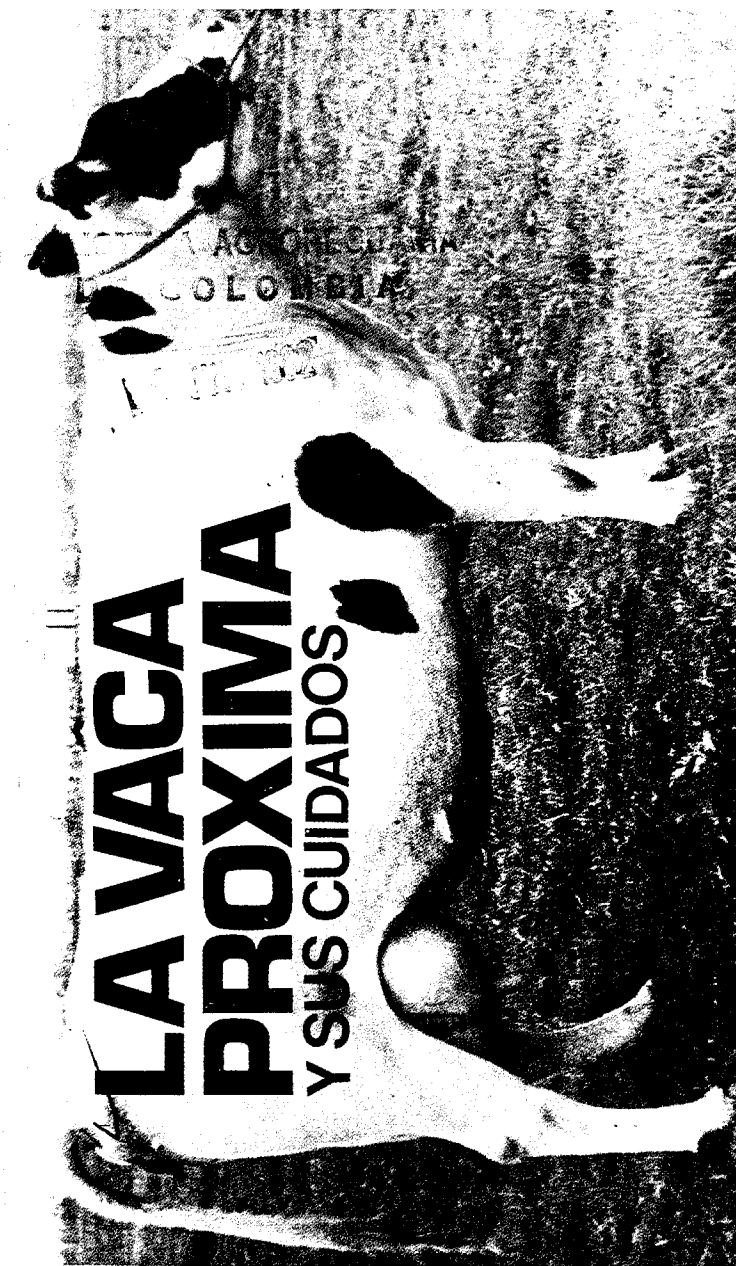

escribir completo

Dairo Salazar R.

La producción de leche y la reproducción durante la segunda lactancia depende en gran parte del manejo adecuado que se le dé a la vaca en la última etapa de la gestación.

Antes del parto, la vaca requiere de un periodo seco o de descanso que puede ser de seis a ocho semanas. Además, necesita de una buena alimentación y así producir nutrientes que son importantes para el desarrollo del feto durante las últimas semanas antes de su nacimiento.

### ATENCIÓN ANTES DEL PARTO

La vaca debe ser llevada a un corral cercano una o dos semanas antes de la fecha prevista para el parto, para que sea vigilada constantemente. Una vez ahí, se comienza su preparación teniendo en cuenta los siguientes cuidados:

- Proveerle permanentemente de agua fresca y pasto abundante y de buena calidad.
- Suministrar grano complementario, de acuerdo al estado de carnes en que se encuentre el animal antes del parto.
- Cepillar y eliminar las costras de la cola y el anca.
- Asear y desinfectar todo el cuarto trasero del animal previamente al inicio del parto.
- En lo posible no ordeñar la vaca antes del parto.

M.V.Z. Director Sección Ganado de Leche, ICA Tibaitatá, Apartado Aéreo 151123, Bogotá.

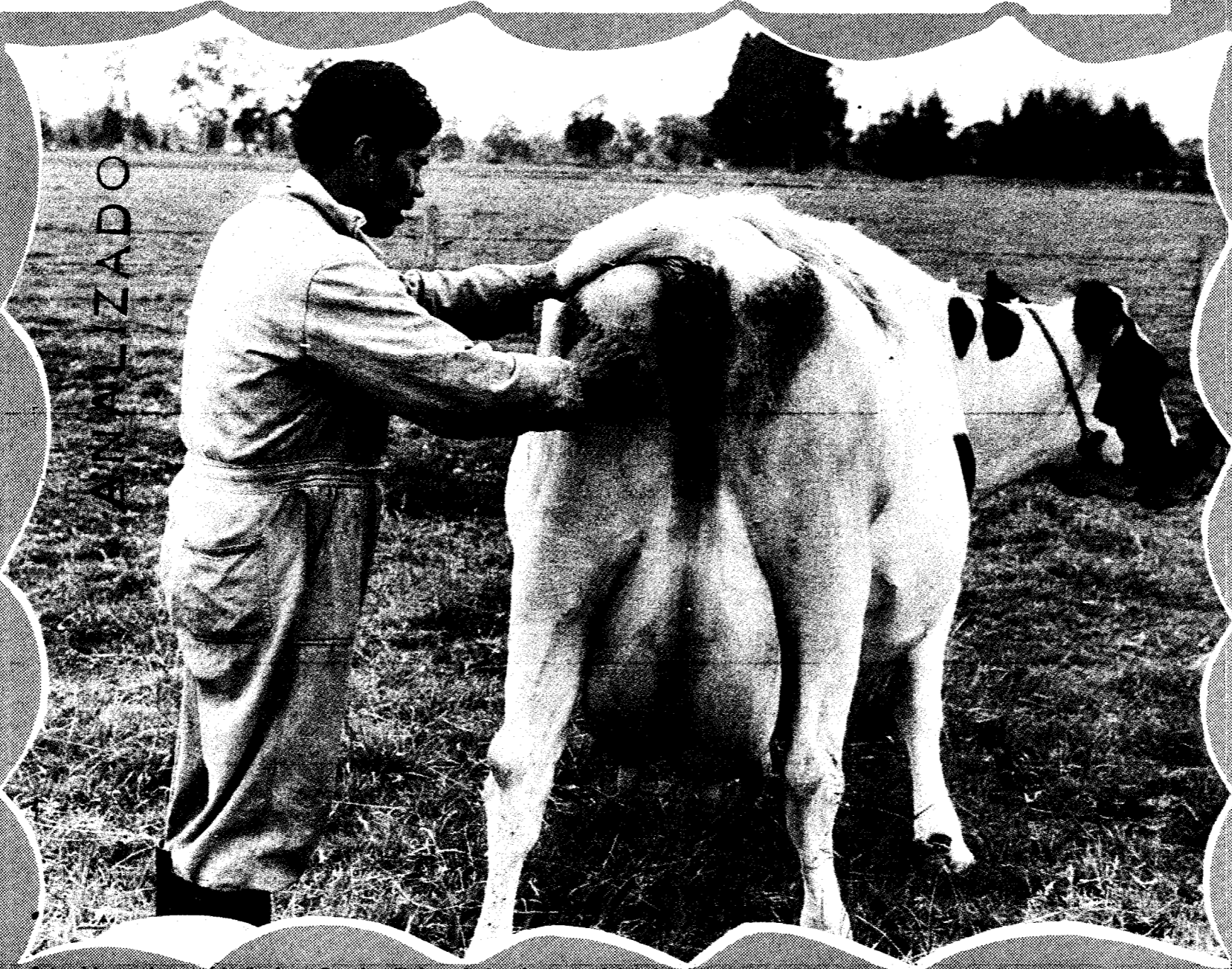

Antes del parto la vaca debe limpiarse. Con el cepillado se eliminan las costras de la cola y del anca.

### ATENCIÓN DURANTE EL PARTO

La duración normal del parto en las vacas es de tres a ocho horas y de tres a doce horas en novillas.

Para que el parto se realice en buenas condiciones, es necesario alojar la vaca en un lugar limpio, aislado y tranquilo una vez se hayan cumplido las anteriores recomendaciones.

En el parto normal, las manos del ternero deben aparecer media hora después de haber aparecido la bolsa de aguas y el ternero debe nacer una hora después de la salida de las manos.

Si después de una hora de aparecida la bolsa de aguas, o después de dos o tres horas de contracciones no aparece el feto o cesan las contracciones, es necesario solicitar la ayuda de un médico veterinario.

### BIBLIOTECA AGROPECUARIA DE COLOMBIA

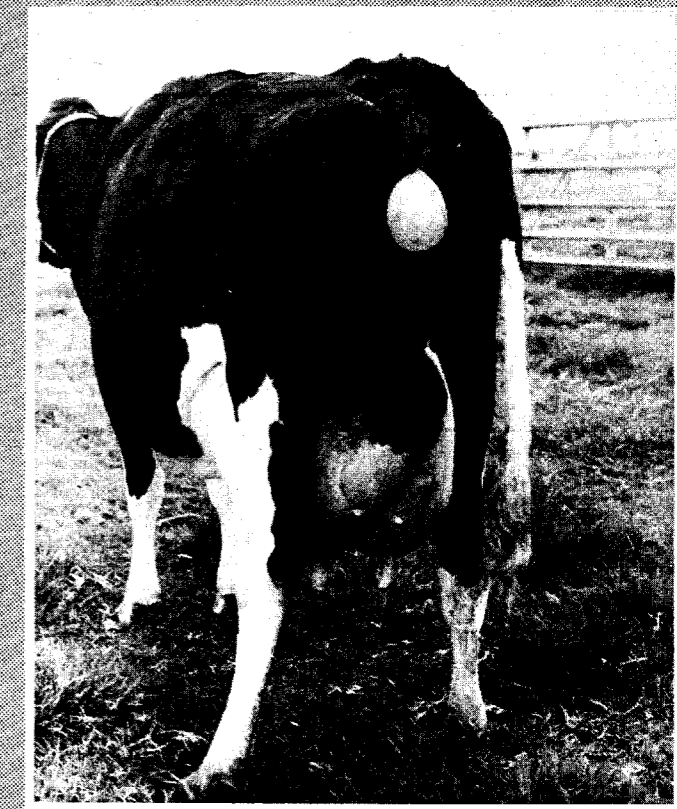

La aparición de la bolsa de aguas es la señal más indicada para el nacimiento próximo del ternero.