

SERVICIO COLOMBIANO DE EVALUACION GENETICA DEL GANADO BOVINO

Un Instrumento para Mejorar
la Eficiencia de su Empresa Ganadera

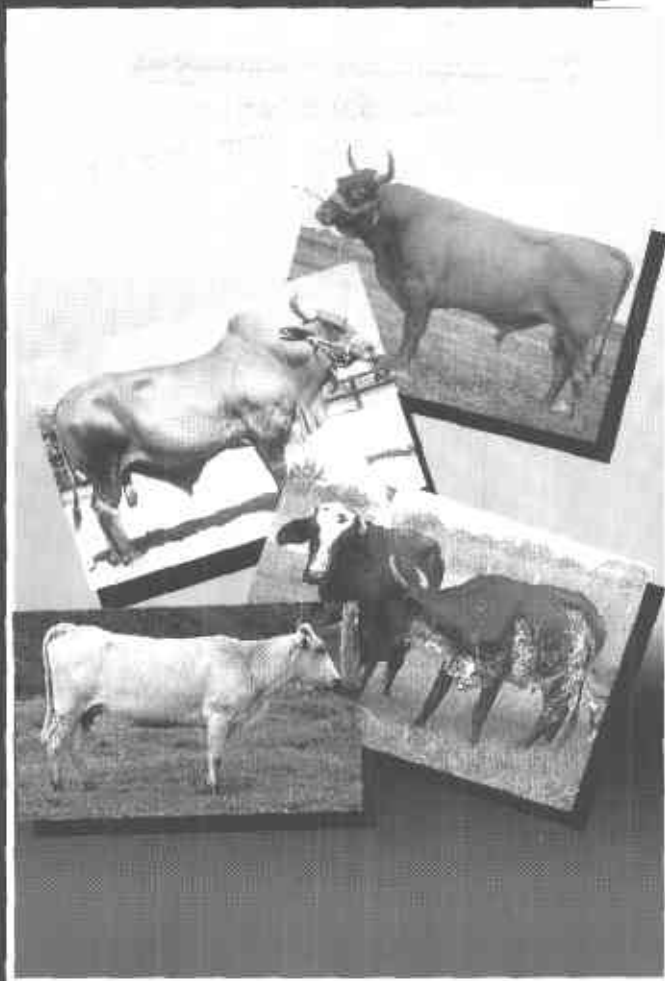

*Plan de Modernización Tecnológica
de la Ganadería Bovina Colombiana*



República de Colombia
Ministerio de Agricultura

Corpoica
Corporación Colombiana de Investigación Agropecuaria



FEDGAN
Federación Nacional de Ganaderos

Plegable Divulgativo
Septiembre de 2003

DONDE OBTENER INFORMACIÓN ?

La información sobre el servicio se obtiene en los Centros Zonales que se describen a continuación:

CENTROS ZONALES	SEDE	DIRECCION	TELEFONO
Sabanas de Sucre, Bolívar y Córdoba	Sincelejo	Carrera 25 No 24-86	811619
Valle del Sinú	C.I. Turipana	Km 12 Vía Montería - Cereté	860216
Sur del Cesar	Aguachica	Ave. Kennedy No 29-98	651534 650050
Norte del Cesar y Sur de la Guajira	Valledupar	Calle 22 No 14-30 Barrio 12 Octubre	712422 710155
Bajo Magdalena	Plato	Calle 4 No 14-19	850158 850463
Meta	Villavicencio	Transversal 23 No 19-02	636125 636083 633817
Magdalena Medio	La Dorada	Rellen Salida a Honda Calle 11 Carrera 15 y 16	573755 576787
Piedemonte Amazónico	Florencia	Kilómetro 20 vía a Morelia	354453
Alto Magdalena	C.I. Nalaima	Kmt. 9 carretera Espinal - Chicoral	889022

El servicio cuenta con dos Centros Nacionales para el procesamiento y análisis de la información:

Montería: **Turipaná**
Dr. Yesid Abaubara Pérez
 Tel. 860216

Santafé de Bogotá :
Ciudad Universitaria
Dr. Carlos Manrique
 Tels: 3681629 - 3681627



Valor Genético

SERVICIO CO DE EVALUACION GENETI

La Ganadería Bovina Colombiana afronta grandes retos, siendo el principal de ellos la competitividad, no solamente para conquistar los mercados externos, sino para mantenerse en el mercado interno.

Para alcanzar la competitividad confluyen múltiples factores, entre ellos la innovación tecnológica. Dentro de ésta, un elemento que históricamente ha contribuido a la eficiencia ganadera de los países desarrollados es la identificación del recurso animal como herramienta para mejorar los parámetros productivos y reproductivos de la empresa ganadera.

La Corporación Colombiana de Investigación Agropecuaria CORPOICA, el Ministerio de Agricultura y Desarrollo Rural, Federación Nacional de Ganaderos FEDEGAN y la Universidad Nacional, conscientes de la importancia de la identificación genética del recurso animal, crearon y ponen a disposición de la ganadería colombiana el Servicio Colombiano de Evaluación Genética del Ganado Bovino (SCEG).

***Un instrumento para
de su Empre***

COLOMBIANO CA DEL GANADO BOVINO

QUE ES EL SERVICIO?

El SCEG es un servicio comercial ofrecido por CORPOICA y la Universidad Nacional de Colombia en el marco del Plan de Modernización Tecnológica de la Ganadería Bovina Colombiana, a los ganaderos cuya finalidad es evaluar genéticamente los bovinos para que los empresarios ganaderos conozcan el material genético que dispone en su finca.

QUE PRODUCTO ENTREGA?

El servicio le entrega al ganadero la identificación genética del recurso animal de su empresa, basado en metodologías de vanguardia, utilizadas actualmente en evaluación genética a partir de información productiva y reproductiva disponible.

CLIENTES

Los clientes del SCEG serán todos los ganaderos, fondos y sociaciones de la ganadería bovina colombiana. En primera instancia este servicio se brindará en el trópico bajo colombiano, particularmente en la Costa Atlántica, Magdalena Alto y Medio, Llanos Orientales y Piedemonte Caqueteño.

**mejorar la Eficiencia
sa Ganadera**

BENEFICIOS

La identificación le permitirá al ganadero establecer los criterios técnicos para los programas de cruzamiento o aparamiento para mejorar su ganadería buscando una mayor eficiencia técnica y económica de su empresa.

De otra parte, el ganadero dispondrá de información genética del recurso animal disponible en su zona.

La identificación genética le permitirá, promocionar comercialmente sus animales de alto valor genético y a su vez, tener acceso al material genético de otros ganaderos del país.



Publicación	CORPOICA
Edición:	JORGE E. PLAZA
Diseño e impresión:	RECEPTORALTDA
Tiraje:	3000 ejemplares

Santafé de Bogotá, Junio de 1997